

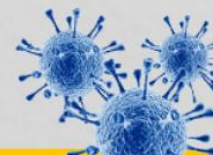

BOLETIM COVID-19



ACOMPANHE AS ATUALIZAÇÕES OFICIAIS

CORUMBÁ
MATO GROSSO DO SUL

ATUALIZADO EM: 31/10/2021 às 12:00 Hrs

[Acessar Painel da Vacinação](#)

Notificados

SRAG ¹	2.000
Síndrome Gripal	10.685
Drive Thru (Swab)	21.501
Drive - Teste Rápido	8.764
Teste Rápido	8.019
Teste Prof. Saúde	1.937
Presídio	640
TOTAL	53.546

Suspeitos

SRAG ¹	1
Síndrome Gripal	16
Drive Thru (Swab)	0
Drive - Teste Rápido	0
Teste Rápido	0
Teste Prof. Saúde	0
Presídio	0
TOTAL	17

Descartados

SRAG ¹	929
Síndrome Gripal	6.280
Drive Thru (Swab)	14.810
Drive - Teste Rápido	6.334
Teste Rápido	7.528
Teste Prof. Saúde	1.766
Presídio	262
TOTAL	37.909

Confirmados

SRAG ¹	1070
Síndrome Gripal	4389
Drive Thru (Swab)	6691
Drive - Teste Rápido	2430
Teste Rápido	491
Prof. de Saúde	171
Presídio	378
TOTAL	15.620

Óbitos

SRAG ¹	460
Síndrome Gripal	-
Drive Thru (Swab)	-
Drive - Teste Rápido	-
Teste Rápido	-
Prof. de Saúde	11
Presídio	-
TOTAL	471

* Neste boletim constam os dados atualizados em tempo real, então poderá haver uma divergência com o Boletim do Estado que é atualizado pela manhã.

**Devido à alteração no protocolo de testagem do Mistério da Saúde, todos os pacientes internados com Síndromes Respiratórias, mesmo sem contato com pessoa contaminada pelo Covid-19 estão sendo testadas pelo Laboratório Central do Estado. Este boletim também contempla os dados suspeitos de viajantes e de pessoas que tiveram contato com possíveis casos confirmados.

***Valores Notificados do Drive Thru correspondem aos pacientes que compareceram para o exame.

¹ Síndrome Respiratória Aguda Grave (SRAG): número de notificação de casos de SRAG internados e óbitos.

Curva Epidemiológica

Testes Realizados com 15620 Casos Confirmados

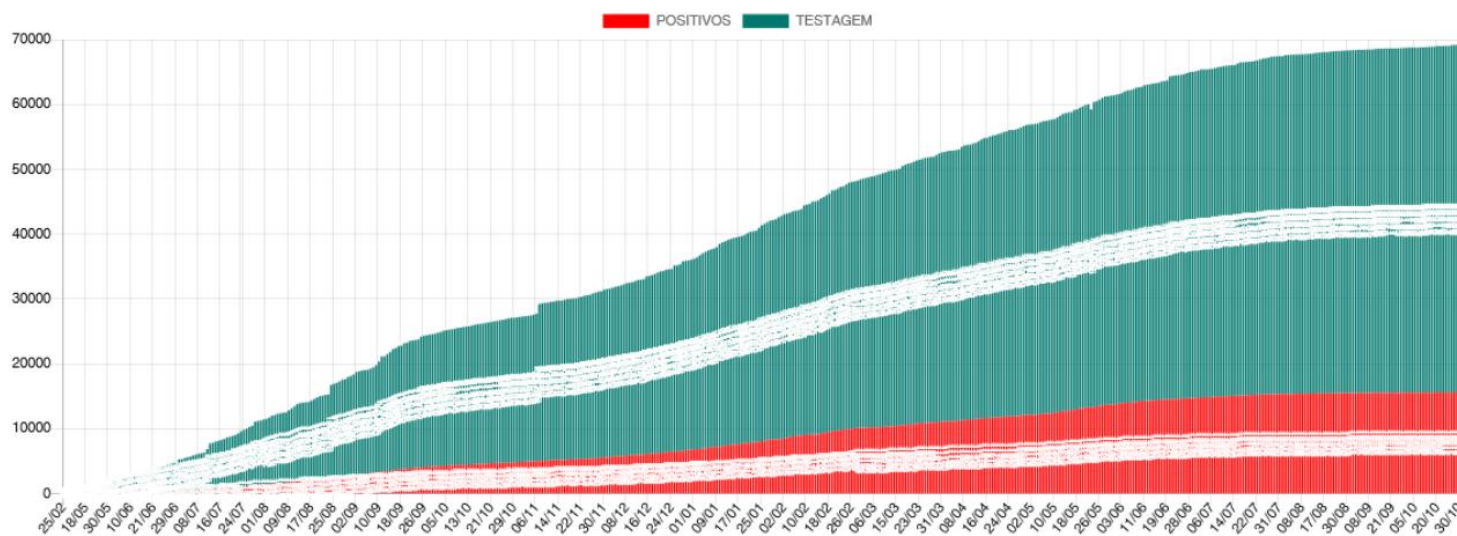

Média Móvel de Casos Positivos

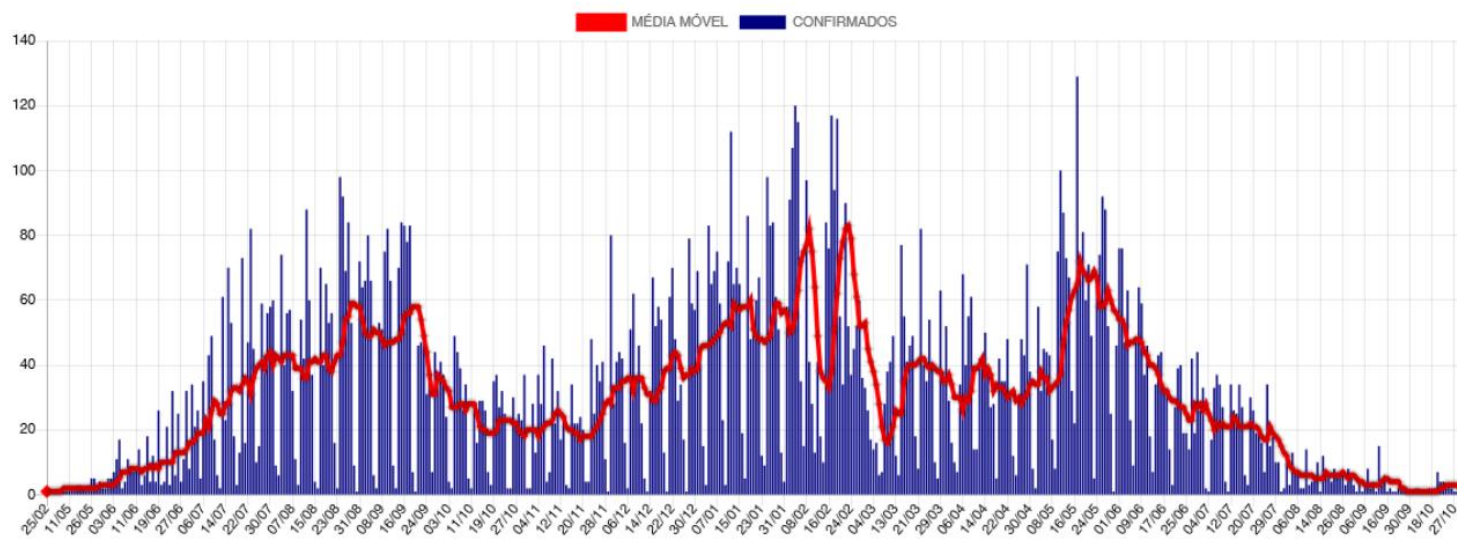

Casos Ativos e Recuperados

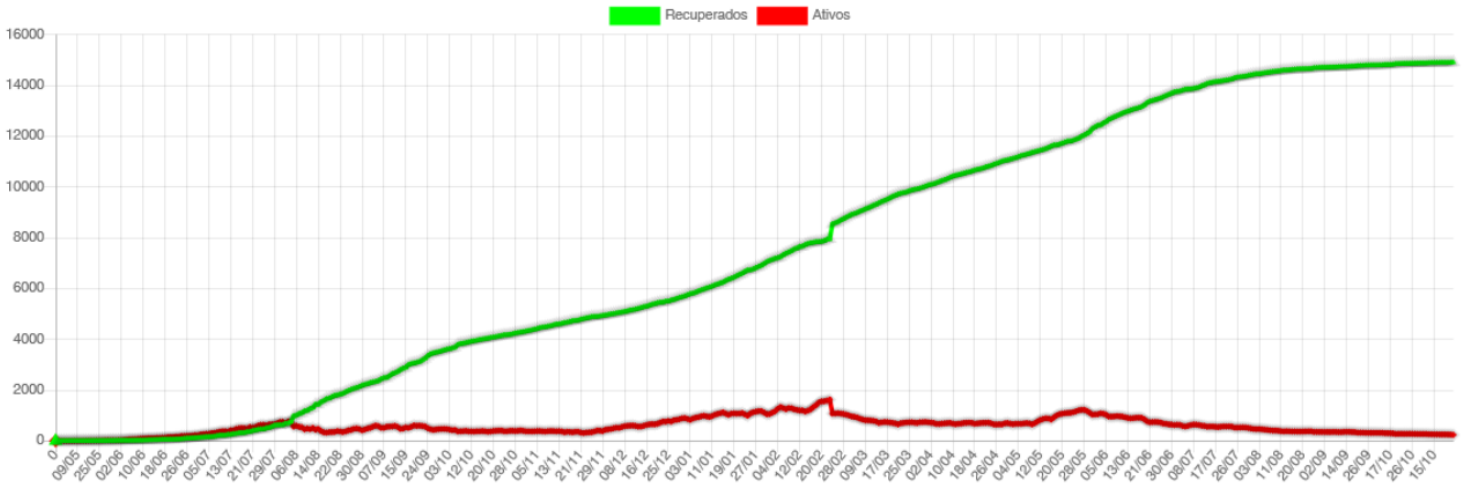

Disponibilidade de Leitos

	TOTAL LETOS	LETOS OCUPADOS	DISPONÍVEIS	INTERNADOS HOJE	ALTAS DE HOJE	EM VM	SEM VM	POSITIVOS	SUSPETOS
CTI COVID*	17	1	16	0	0	1	0	1	0
LEITOS CLÍNICOS	40	1	39	0	0	0	1	1	0
TOTAL	57	2	55	0	0	1	1	2	0

SB7 - CTI Exclusivo COVID-19

Taxa Ocupação

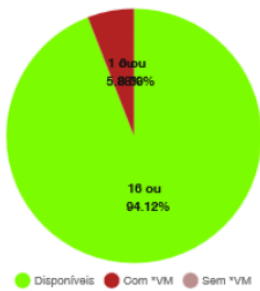

Casos Suspeitos e Confirmados:



SB2 e SB3 - Leitos Clínicos (Casos Moderados)

Taxa Ocupação

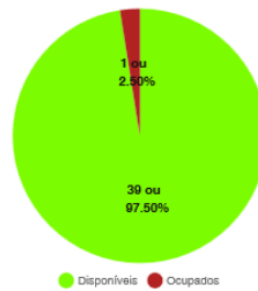

Casos Suspeitos e Confirmados:



*VM = Ventilação Mecânica

Estatísticas dos Pacientes de COVID19

Situação Clínica Atual dos Casos Positivos

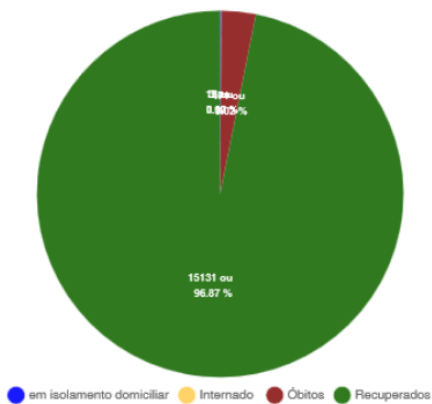

Perfil dos Casos Positivos

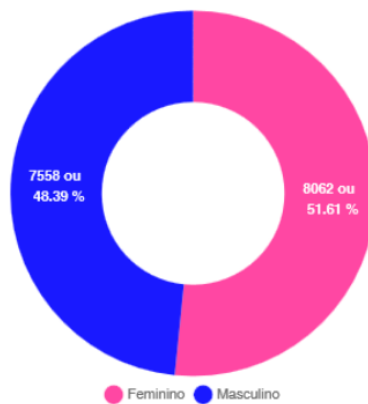

Positivos por Faixa Etária (%)

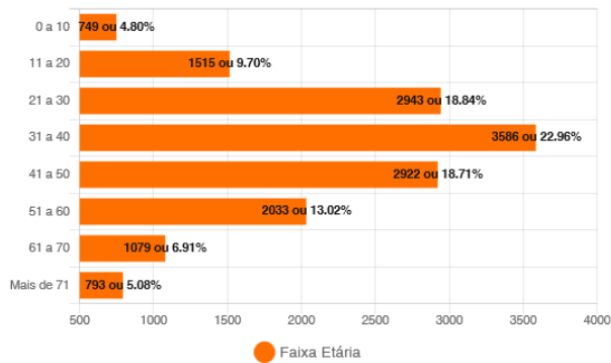

Positivos - Faixa Etária (%) por Sexo

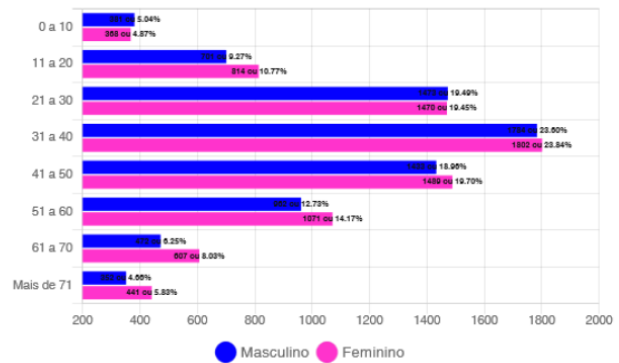

Óbitos Confirmados

Mapa

Exibir resultados por página

Pesquisar

Nº	Sexo	Idade	Notificação	Data Óbito	Comorbidades
471	M	77	16/06/2021	22/10/2021	Hipertensão
470	F	56	04/09/2021	02/10/2021	Diabetes e Hipertensão
469	M	75	06/09/2021	30/09/2021	Diabetes e Hipertensão
468	M	87	13/09/2021	30/09/2021	Nada Relatado
467	F	69	24/08/2021	28/09/2021	Obesidade e Ex Tabagista
466	F	87	14/09/2021	24/09/2021	Alzheimer
465	F	6	30/08/2021	11/09/2021	Nada Relatado
464	M	69	04/08/2021	26/08/2021	Hipertensão
463	F	64	12/07/2021	25/08/2021	Nada Relatado
462	M	65	02/08/2021	16/08/2021	Nada relatado
461	F	49	08/08/2021	15/08/2021	Nada Relatado
460	F	63	02/08/2021	12/08/2021	Nada Relatado
459	M	87	26/07/2021	10/08/2021	Nada Relatado
458	M	47	15/07/2021	09/08/2021	Nada Relatado
457	M	79	26/07/2021	31/07/2021	Nada Relatado

Mostrando de 1 até 15 de 471 registros

Anterior [1](#) [2](#) [3](#) [4](#) [5](#) ... [32](#) Próximo

Óbitos por Faixa Etária (%)

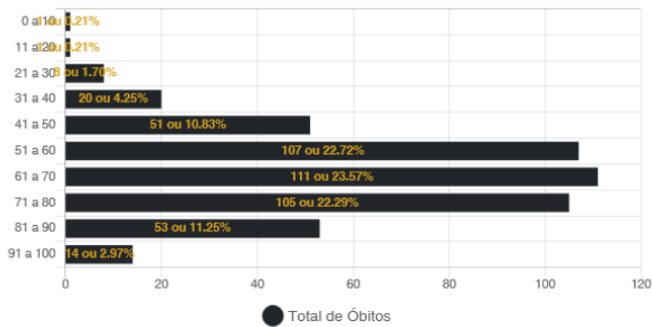

Óbitos por Data

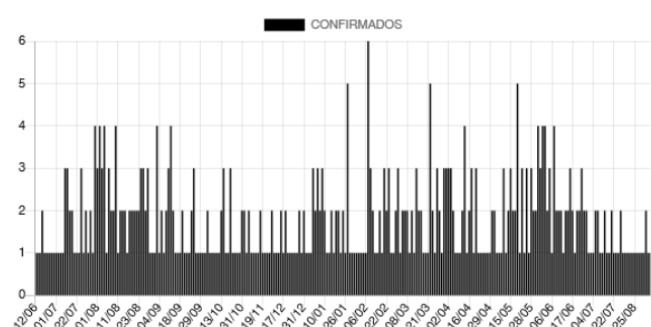

Casos Positivos diários

Exibir resultados por página

Pesquisar

Nº	Sexo	Idade	Notificação	Local/Contato	Situação
15620	M	40	30/10/2021	Transmissão comunitária	em isolamento domiciliar
15619	M	2	25/10/2021	Transmissão comunitária	internado - leito clínico
15618	M	68	26/10/2021	Transmissão comunitária	internado - leito clínico
15617	F	39	13/10/2021	Transmissão comunitária	em isolamento domiciliar
15616	M	11	27/10/2021	Transmissão comunitária	em isolamento domiciliar
15615	M	48	28/10/2021	Transmissão comunitária	em isolamento domiciliar
15613	M	27	21/10/2021	Transmissão comunitária	em isolamento domiciliar
15612	F	18	20/10/2021	Transmissão comunitária	em isolamento domiciliar
15611	F	23	20/10/2021	Transmissão comunitária	em isolamento domiciliar
15610	F	61	20/10/2021	Transmissão comunitária	em isolamento domiciliar

Mostrando de 1 até 10 de 18 registros

Anterior [1](#) [2](#) Próximo

CASOS ACUMULADOS DE COVID-19 POR BAIRRO EM CORUMBÁ ATÉ 31/10/2021

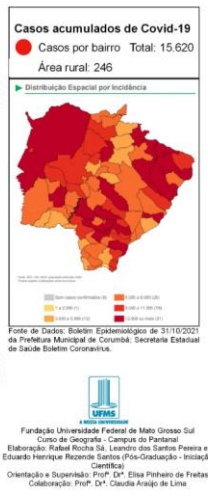
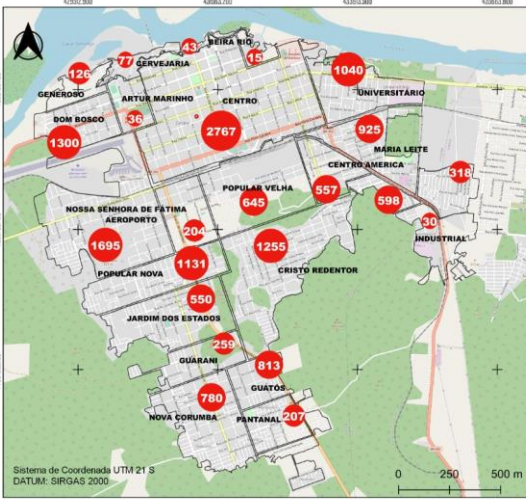

CASOS RECUPERADOS DE COVID-19 POR BAIRRO EM CORUMBÁ ATÉ 31/10/2021

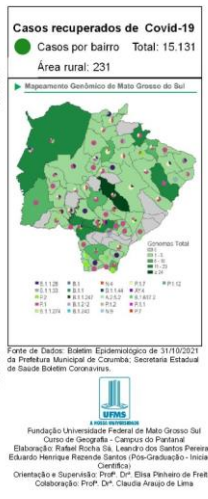
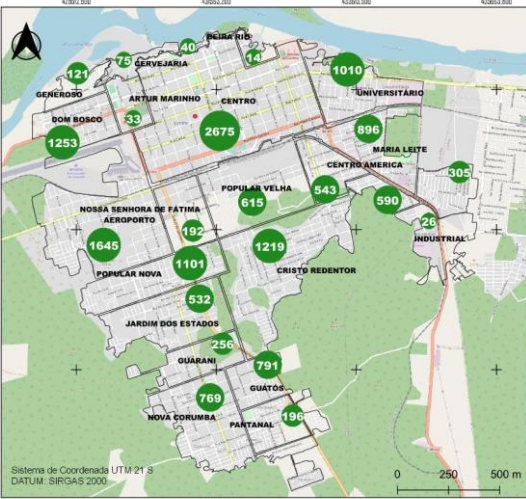

BAIRROS COM ÓBITOS CONFIRMADOS POR COVID-19 EM CORUMBÁ ATÉ 31/10/2021

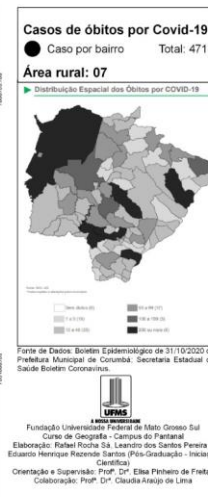
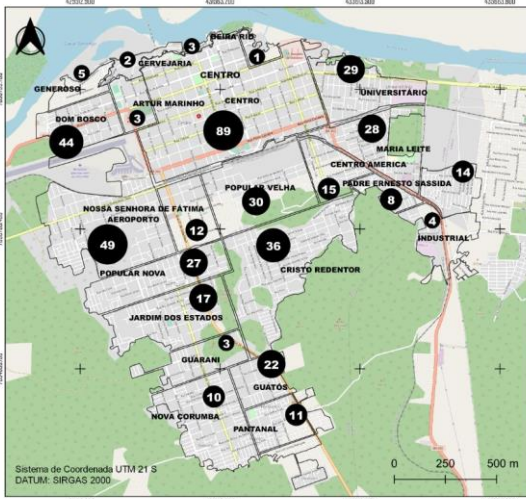

CASOS EM ISOLAMENTO DOMICILIAR POR BAIRRO EM CORUMBÁ ATÉ 31/10/2021

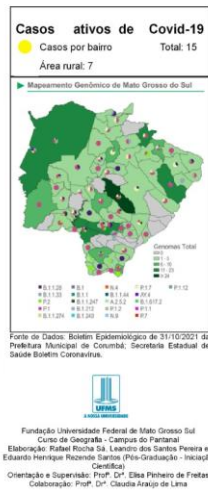
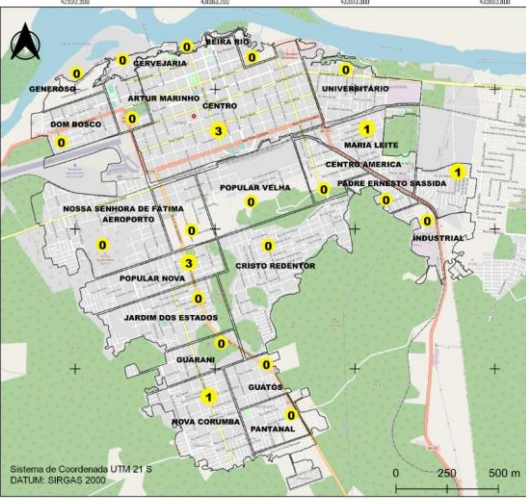

BOLETIM COVID-19

CORUMBÁ - MATO GROSSO DO SUL

ACOMPANHE AS ATUALIZAÇÕES OFICIAIS

53.546	100%	NOTIFICADOS	
37.909	70.8%	DESCARTADOS	
17	0.03%	SUSPEITOS	
15.620	29.17%	CONFIRMADOS	+ 01 hoje
15.131	96.87%	RECUPERADOS	+ 10 hoje
15	0.1%	ATIVOS	- 09 hoje
2	0.01%	INTERNADOS	Nenhum
471	3.02%	ÓBITOS	Nenhum

MEDIDAS IMPORTANTES

PARA CONTENÇÃO DA TRANSMISSIBILIDADE DO COVID-19, DEVERÃO SER ADOTADAS COMO MEDIDA NÃO FARMACOLÓGICA:

- O isolamento domiciliar da pessoa com sintomas respiratórios e das pessoas que residam no mesmo endereço, ainda que estejam assintomáticos, devendo permanecer em isolamento pelo período máximo de 14 (quatorze) dias.
- Considerar isolamento domiciliar voluntário de viajantes sem sintomas respiratórios por no mínimo 7 (sete) dias após chegada na cidade. Exceção áreas essenciais como saúde, segurança pública, abastecimento e transporte.
- Considera-se pessoa com sintomas respiratórios, a apresentação de tosse seca, dor de garganta, ou dificuldade respiratória, acompanhada ou não de febre, desde que seja confirmado por atestado médico.
- As pessoas com mais de 60 anos de idade, devem observar o distanciamento social, restringindo seus deslocamentos para realização de atividades estritamente necessárias, evitando transporte de utilização coletiva, viagens e eventos esportivos, artísticos, culturais, científicos, comerciais e religiosos e outros com concentração próxima de pessoas.
- Observância ao decreto municipal nº 2.287 de 17 de abril de 2020 em relação ao toque de recolher diário das 21h as 05h.
- Obrigatoriedade do uso de máscara facial, conforme Decreto N°2.300, em 5 de maio de 2020.

NOTIFICAÇÃO DE CASO SUSPEITO

NOTIFICAÇÃO IMEDIATA DE TODO CASO DE SRAG HOSPITALIZADO E ÓBITO POR SRAG, DEVENDO SER REALIZADA POR MEIO DOS TELEFONES:

* **Vigilância Epidemiológica Municipal:** (67) 3907-5443.

* **Gerência Técnica de Influenza e Doenças Respiratórias do Estado:** (67) 3318-1831 (durante horário de expediente da SES).

* **PLANTÃO 24HS CIEVS:** 98477-3435 (ligação e whatsapp).

- Preencher a FICHA DE REGISTRO INDIVIDUAL – CASOS DE SÍNDROME RESPIRATÓRIA AGUDA GRAVE HOSPITALIZADOS e GAL (Gerenciamento de Ambiente Laboratorial), não havendo mais necessidade de preenchimento do sistema online RED CAP.
- NÃO devem ser notificados casos isolados de SG (Síndrome Gripal), com ou sem fator de risco para complicações pela doença.

DRIVE-THRU

Agendamento exclusivamente pelo Site: sims.corumba.ms.gov.br/covid.

CRITÉRIOS PARA CASO SUSPEITO DE DOENÇA PELO CORONAVÍRUS 2019 (COVID-19)

Pacientes com Síndrome Respiratória Aguda Grave (SRAG): Indivíduo hospitalizado com febre, mesmo que referida, acompanhada de tosse ou dor de garganta e que apresente dispneia. Devem ser notificados, de forma individual, todos os casos que atendam à definição de SRAG e óbitos por SRAG.

CASO CONFIRMADO DE DOENÇA PELO CORONAVÍRUS 2019 (COVID-19)

CRITÉRIO LABORATORIAL: Resultado positivo em RT-PCR, pelo protocolo Charité.

CASO DESCARTADO DE INFECÇÃO HUMANA PELO CORONAVÍRUS

Caso que apresente resultado laboratorial negativo para COVID-19 OU confirmação laboratorial para outro agente etiológico.

Resumo

Baixar PDF

+ Boletins

Acessar Paineis de Vacinação - Corumbá