

BOLETIM COVID-19

CORUMBÁ
MATO GROSSO DO SUL

ACOMPANHE AS ATUALIZAÇÕES OFICIAIS

ATUALIZADO EM: 31/08/2021 às 13:30 Hrs

[Acessar Painel da Vacinação](#)

Notificados

SRAG ¹	1.980
Síndrome Gripal	10.310
Drive Thru (Swab)	21.154
Drive - Teste Rápido	8.764
Teste Rápido	8.019
Teste Prof. Saúde	1.936
Presídio	640
TOTAL	52.803

Suspeitos

SRAG ¹	1
Síndrome Gripal	9
Drive Thru (Swab)	0
Drive - Teste Rápido	0
Teste Rápido	0
Teste Prof. Saúde	0
Presídio	0
TOTAL	10

Descartados

SRAG ¹	923
Síndrome Gripal	5.989
Drive Thru (Swab)	14.501
Drive - Teste Rápido	6.334
Teste Rápido	7.528
Teste Prof. Saúde	1.766
Presídio	262
TOTAL	37.303

Confirmados

SRAG ¹	1056
Síndrome Gripal	4312
Drive Thru (Swab)	6653
Drive - Teste Rápido	2430
Teste Rápido	491
Prof. de Saúde	170
Presídio	378
TOTAL	15.490

Óbitos

SRAG ¹	451
Síndrome Gripal	-
Drive Thru (Swab)	-
Drive - Teste Rápido	-
Teste Rápido	-
Prof. de Saúde	11
Presídio	-
TOTAL	462

* Neste boletim constam os dados atualizados em tempo real, então poderá haver uma divergência com o Boletim do Estado que é atualizado pela manhã.

**Devido à alteração no protocolo de testagem do Mistério da Saúde, todos os pacientes internados com Síndromes Respiratórias, mesmo sem contato com pessoa contaminada pelo Covid-19 estão sendo testadas pelo Laboratório Central do Estado. Este boletim também contempla os dados suspeitos de viajantes e de pessoas que tiveram contato com possíveis casos confirmados.

***Valores Notificados do Drive Thru correspondem aos pacientes que compareceram para o exame.

¹ Síndrome Respiratória Aguda Grave (SRAG): número de notificação de casos de SRAG internados e óbitos.

Curva Epidemiológica

Testes Realizados com 15490 Casos Confirmados

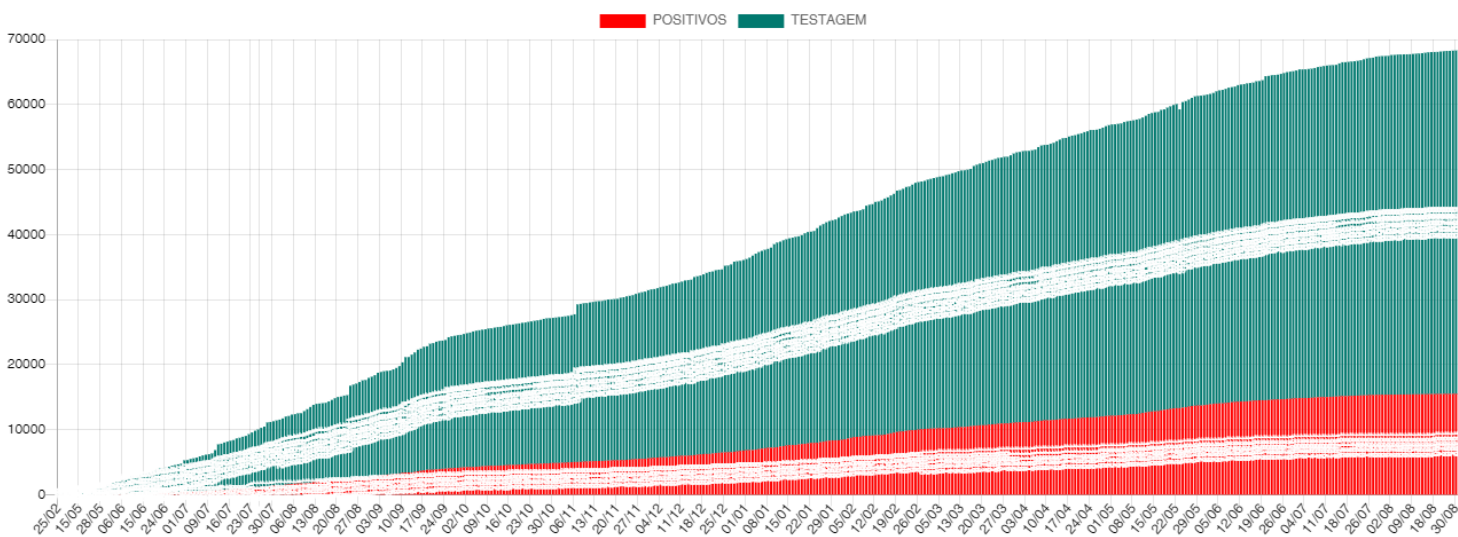

Média Móvel de Casos Positivos

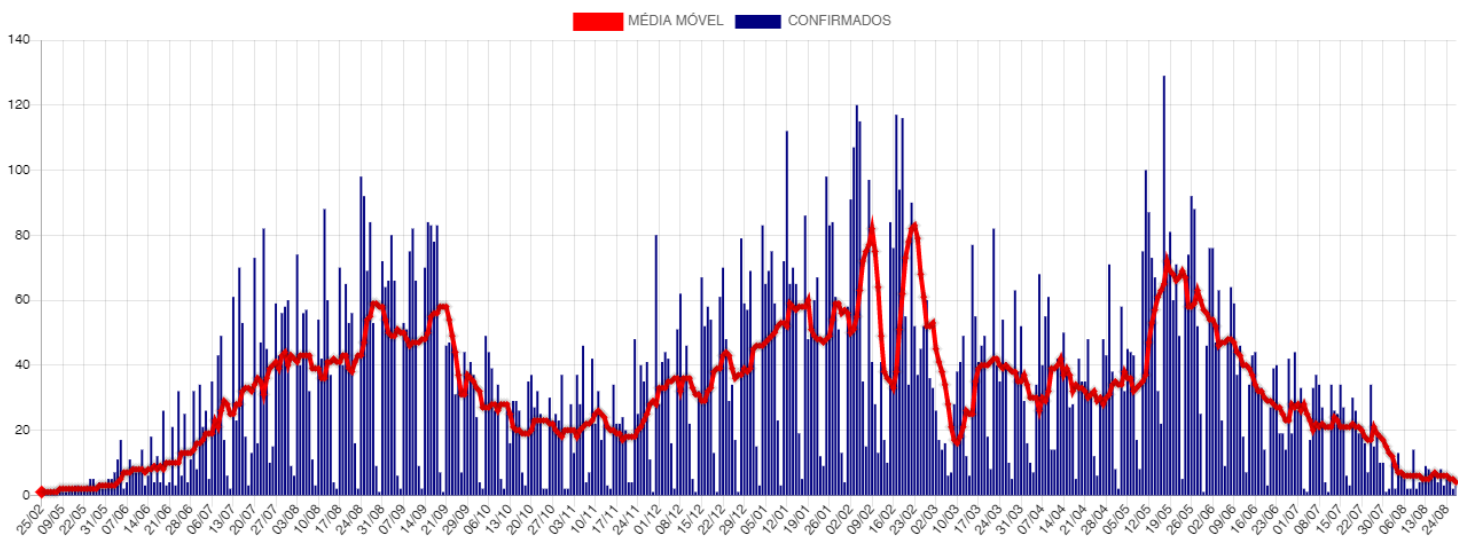

Casos Ativos e Recuperados

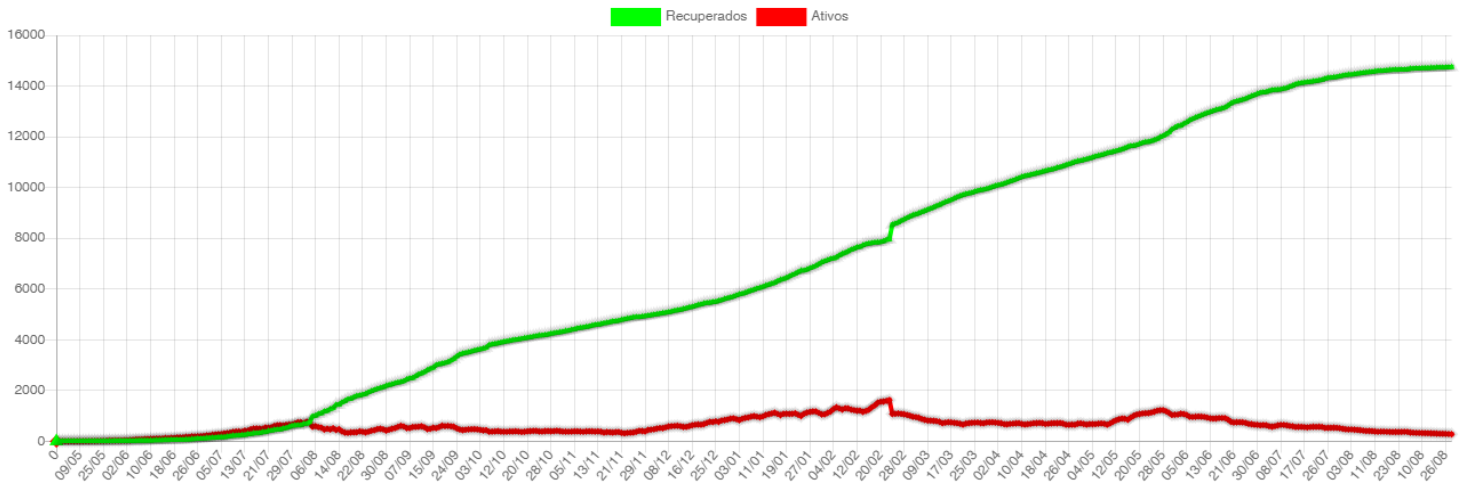

Disponibilidade de Leitos

	TOTAL LEITOS	LEITOS OCUPADOS	DISPONÍVEIS	INTERNADOS HOJE	ALTAS DE HOJE	EM VM	SEM VM	POSITIVOS	SUSPEITOS
CTI COVID*	17	3	14	1	1	3	0	0	3
LEITOS CLÍNICOS	40	3	37	0	0	0	3	0	3
TOTAL	57	6	51	1	1	3	3	0	6

SB7 - CTI Exclusivo COVID-19

Taxa Ocupação

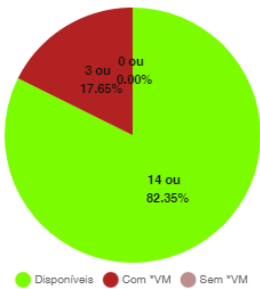

Casos Suspeitos e Confirmados:

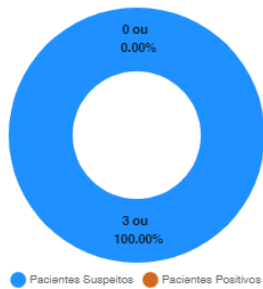

SB2 e SB3 - Leitos Clínicos (Casos Moderados)

Taxa Ocupação

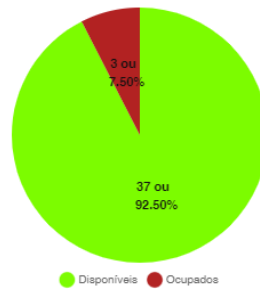

Casos Suspeitos e Confirmados:

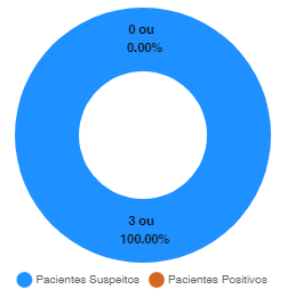

*VM = Ventilação Mecânica

Estatísticas dos Pacientes de COVID19

Situação Clínica Atual dos Casos Positivos

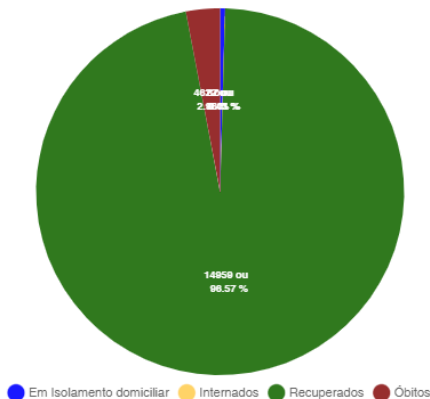

Perfil dos Casos Positivos

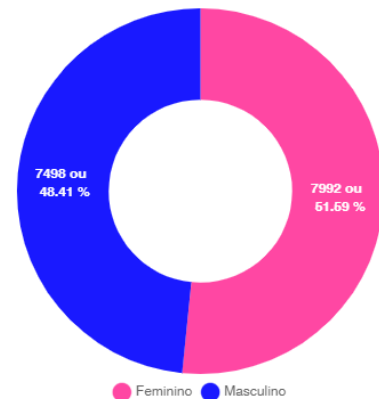

Positivos por Faixa Etária (%)

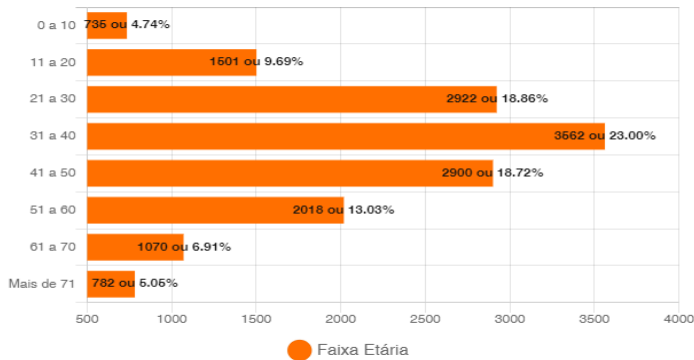

Positivos - Faixa Etária (%) por Sexo

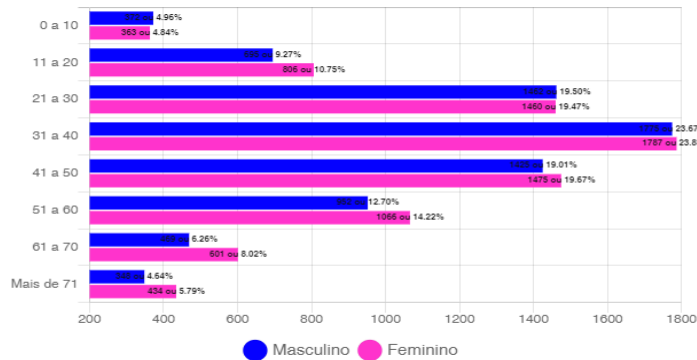

Óbitos Confirmados

Mapa

Exibir resultados por página

Pesquisar

Nº	Sexo	Idade	Notificação	Data Óbito	Comorbidades
462	M	69	04/08/2021	26/08/2021	Hipertensão
461	F	64	12/07/2021	25/08/2021	Nada Relatado
460	M	65	02/08/2021	16/08/2021	Nada relatado
459	F	49	08/08/2021	15/08/2021	Nada Relatado
458	F	63	02/08/2021	12/08/2021	Nada Relatado
457	M	87	26/07/2021	10/08/2021	Nada Relatado
456	M	47	15/07/2021	09/08/2021	Nada Relatado
455	M	79	26/07/2021	31/07/2021	Nada Relatado
454	M	89	19/07/2021	31/07/2021	ALZHEIMER
453	F	94	27/07/2021	29/07/2021	Nada Relatado
452	M	91	21/07/2021	26/07/2021	Nada Relatado
451	F	81	08/07/2021	22/07/2021	Nada Relatado
450	M	46	16/07/2021	21/07/2021	Nada Relatado
449	M	51	28/06/2021	21/07/2021	Hipertensão
448	M	84	14/07/2021	19/07/2021	Anemia e Depressão

Mostrando de 1 até 15 de 462 registros

Anterior [1](#) [2](#) [3](#) [4](#) [5](#) ... [31](#) Próximo

Óbitos por Faixa Etária (%)

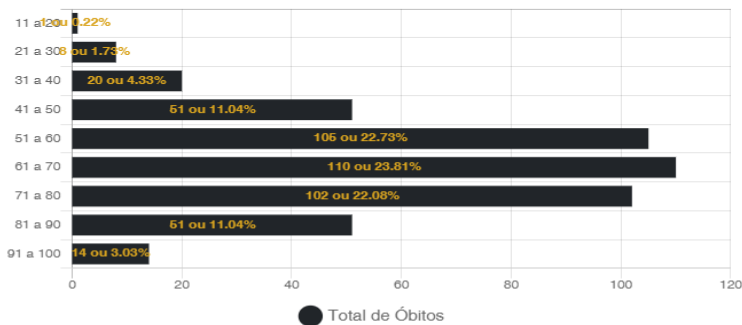

Óbitos por Data

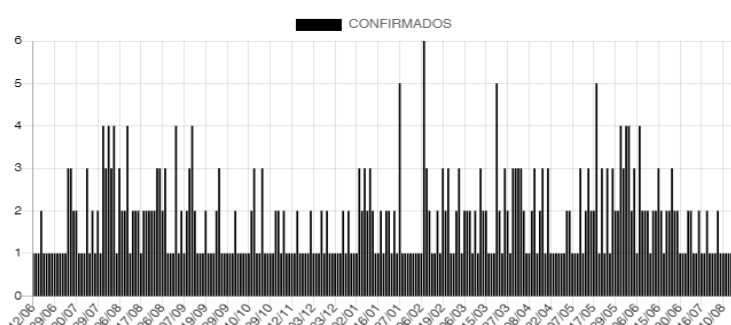

Casos Positivos diários

Exibir resultados por página

Pesquisar

Nº	Sexo	Idade	Notificação	Local/Contato	Situação
15490	M	43	26/08/2021	Transmissão Comunitária	em isolamento domiciliar
15489	F	44	30/08/2021	Transmissão Comunitária	em isolamento domiciliar
15488	M	29	30/08/2021	Transmissão Comunitária	em isolamento domiciliar
15487	M	26	30/08/2021	Transmissão Comunitária	em isolamento domiciliar
15485	F	45	26/08/2021	Transmissão comunitária	Em Isolamento domiciliar
15484	M	49	27/08/2021	Transmissão comunitária	Em Isolamento domiciliar
15483	F	5	26/08/2021	Transmissão comunitária	Em Isolamento domiciliar
15482	F	31	26/08/2021	Transmissão comunitária	Em Isolamento domiciliar
15481	M	22	26/08/2021	Transmissão comunitária	Em Isolamento domiciliar
15480	F	14	24/08/2021	Transmissão Comunitária	em isolamento domiciliar

Mostrando de 1 até 10 de 531 registros

Anterior [1](#) [2](#) [3](#) [4](#) [5](#) ... [54](#) Próximo

CASOS CONFIRMADOS DE COVID-19 POR BAIRRO EM CORUMBÁ ATÉ 31/08/2021

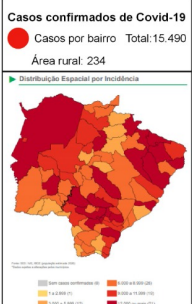
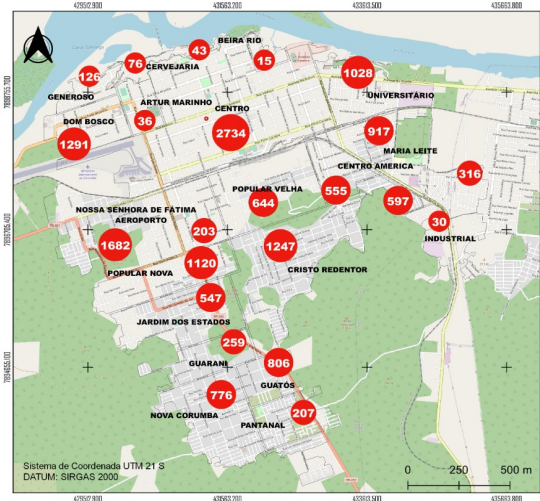

Fonte de Dados: Boletim Epidemiológico de 31/08/2021 da Prefeitura Municipal de Corumbá, Secretaria Estadual de Saúde Boletim Coronavírus.

Fundação Universidade Federal de Mato Grosso Sul
 Curso de Geografia - Campus do Pantanal
 Elaboração: Rafael Rocha Sá, Leonardo dos Santos Pereira e Eduardo Henrique Rezende Santos (Pós-Graduação - Iniciação Científica)
 Orientação e Supervisão: Prof. Dr. Elisa Pinheiro de Freitas
 Colaboração: Prof. Dr. Claudia Araújo de Lima

CASOS RECUPERADOS DE COVID-19 POR BAIRRO EM CORUMBÁ ATÉ 31/08/2021

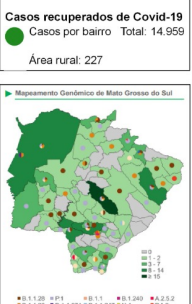
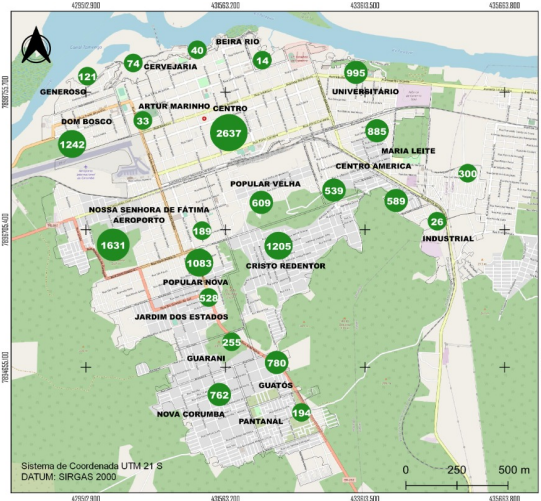

Fonte de Dados: Boletim Epidemiológico de 31/08/2021 da Prefeitura Municipal de Corumbá, Secretaria Estadual de Saúde Boletim Coronavírus.

Fundação Universidade Federal de Mato Grosso Sul
 Curso de Geografia - Campus do Pantanal
 Elaboração: Rafael Rocha Sá, Leonardo dos Santos Pereira e Eduardo Henrique Rezende Santos (Pós-Graduação - Iniciação Científica)
 Orientação e Supervisão: Prof. Dr. Elisa Pinheiro de Freitas
 Colaboração: Prof. Dr. Claudia Araújo de Lima

BAIRROS COM ÓBITOS CONFIRMADOS POR COVID-19 EM CORUMBÁ ATÉ 31/08/2021

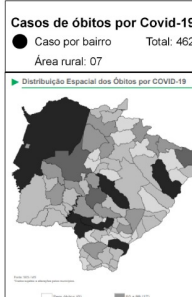
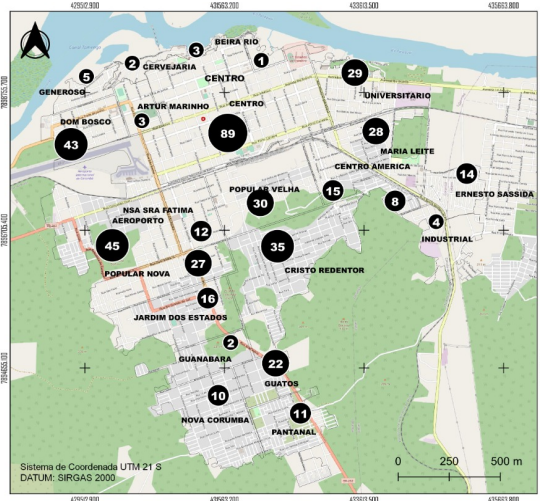

Fonte de Dados: Boletim Epidemiológico de 31/08/2021 da Prefeitura Municipal de Corumbá, Secretaria Estadual de Saúde Boletim Coronavírus.

Fundação Universidade Federal de Mato Grosso Sul
 Curso de Geografia - Campus do Pantanal
 Elaboração: Rafael Rocha Sá, Leonardo dos Santos Pereira e Eduardo Henrique Rezende Santos (Pós-Graduação - Iniciação Científica)
 Orientação e Supervisão: Prof. Dr. Elisa Pinheiro de Freitas
 Colaboração: Prof. Dr. Claudia Araújo de Lima

CASOS EM ISOLAMENTO DOMICILIAR POR BAIRRO EM CORUMBÁ ATÉ 31/08/2021

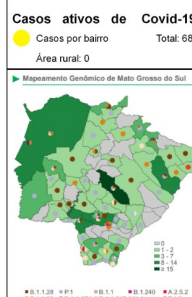
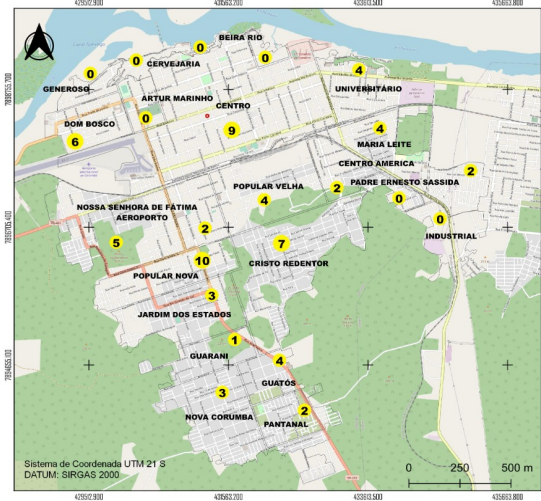

Fonte de Dados: Boletim Epidemiológico de 31/08/2021 da Prefeitura Municipal de Corumbá, Secretaria Estadual de Saúde Boletim Coronavírus.

Fundação Universidade Federal de Mato Grosso Sul
 Curso de Geografia - Campus do Pantanal
 Elaboração: Rafael Rocha Sá, Leonardo dos Santos Pereira e Eduardo Henrique Rezende Santos (Pós-Graduação - Iniciação Científica)
 Orientação e Supervisão: Prof. Dr. Elisa Pinheiro de Freitas
 Colaboração: Prof. Dr. Claudia Araújo de Lima

BOLETIM COVID-19

CORUMBÁ
MATO GROSSO DO SUL

ACOMPANHE AS ATUALIZAÇÕES OFICIAIS

52.803	100%	NOTIFICADOS	
37.303	70.65%	DESCARTADOS	
10	0.02%	SUSPEITOS	
15.490	29.34%	CONFIRMADOS	+ 04 hoje
14.959	96.57%	RECUPERADOS	+ 19 hoje
67	0.43%	ATIVOS	- 15 hoje
6	0.04%	INTERNADOS	Nenhum
462	2.98%	ÓBITOS	Nenhum

31 AGOSTO

MEDIDAS IMPORTANTES

PARA CONTENÇÃO DA TRANSMISSIBILIDADE DO COVID-19, DEVERÃO SER ADOTADAS COMO MEDIDA NÃO FARMACOLÓGICA:

- O isolamento domiciliar da pessoa com sintomas respiratórios e das pessoas que residam no mesmo endereço, ainda que estejam assintomáticos, devendo permanecer em isolamento pelo período máximo de 14 (quatorze) dias.
- Considerar isolamento domiciliar voluntário de viajantes sem sintomas respiratórios por no mínimo 7 (sete) dias após chegada na cidade. Exceção áreas essenciais como saúde, segurança pública, abastecimento e transporte.
- Considera-se pessoa com sintomas respiratórios, a apresentação de tosse seca, dor de garganta, ou dificuldade respiratória, acompanhada ou não de febre, desde que seja confirmado por atestado médico.
- As pessoas com mais de 60 anos de idade, devem observar o distanciamento social, restringindo seus deslocamentos para realização de atividades estritamente necessárias, evitando transporte de utilização coletiva, viagens e eventos esportivos, artísticos, culturais, científicos, comerciais e religiosos e outros com concentração próxima de pessoas.
- Observância ao decreto municipal nº 2.287 de 17 de abril de 2020 em relação ao toque de recolher diário das 21h as 05h.
- Obrigatoriedade do uso de máscara facial, conforme Decreto N°2.300, em 5 de maio de 2020.

NOTIFICAÇÃO DE CASO SUSPEITO

NOTIFICAÇÃO IMEDIATA DE TODO CASO DE SRAG HOSPITALIZADO E ÓBITO POR SRAG, DEVENDO SER REALIZADA POR MEIO DOS TELEFONES:

* **Vigilância Epidemiológica Municipal:** (67) 3907-5443.

* **Gerência Técnica de Influenza e Doenças Respiratórias do Estado:** (67) 3318-1831 (durante horário de expediente da SES).

* **PLANTÃO 24HS CIEVS:** 98477-3435 (ligação e whatsapp).

- Preencher a FICHA DE REGISTRO INDIVIDUAL – CASOS DE SÍNDROME RESPIRATÓRIA AGUDA GRAVE HOSPITALIZADOS e GAL (Gerenciamento de Ambiente Laboratorial), não havendo mais necessidade de preenchimento do sistema online RED CAP.
- NÃO devem ser notificados casos isolados de SG (Síndrome Gripal), com ou sem fator de risco para complicações pela doença.

DRIVE-THRU

Agendamento exclusivamente pelo Site: sisms.corumba.ms.gov.br/covid.

CRITÉRIOS PARA CASO SUSPEITO DE DOENÇA PELO CORONAVÍRUS 2019 (COVID-19)

Pacientes com Síndrome Respiratória Aguda Grave (SRAG): Indivíduo hospitalizado com febre, mesmo que referida, acompanhada de tosse ou dor de garganta e que apresente dispneia. Devem ser notificados, de forma individual, todos os casos que atendam à definição de SRAG e óbitos por SRAG.

CASO CONFIRMADO DE DOENÇA PELO CORONAVÍRUS 2019 (COVID-19)

CRITÉRIO LABORATORIAL: Resultado positivo em RT-PCR, pelo protocolo Charité.

CASO DESCARTADO DE INFECÇÃO HUMANA PELO CORONAVÍRUS

Caso que apresente resultado laboratorial negativo para COVID-19 OU confirmação laboratorial para outro agente etiológico.

Resumo

Baixar PDF

+ Boletins

Acessar Pannel da Vacinação - Corumbá