

BOLETIM COVID-19

CORUMBÁ
MATO GROSSO DO SUL

ACOMPANHE AS ATUALIZAÇÕES OFICIAIS

ATUALIZADO EM: 31/01/2021 às 15:00 Hrs

Notificados		Suspeitos		Descartados		Confirmados		Óbitos	
SRAG ¹	1.135	SRAG ¹	12	SRAG ¹	635	SRAG ¹	488	SRAG ¹	223
Síndrome Gripal	4.692	Síndrome Gripal	50	Síndrome Gripal	2.660	Síndrome Gripal	1982	Síndrome Gripal	-
Drive Thru (Swab)	11.336	Drive Thru (Swab)	0	Drive Thru (Swab)	7.992	Drive Thru (Swab)	3344	Drive Thru (Swab)	-
Drive - Teste Rápido	6.037	Drive - Teste Rápido	0	Drive - Teste Rápido	4.408	Drive - Teste Rápido	1629	Drive - Teste Rápido	-
Teste Rápido	8.014	Teste Rápido	0	Teste Rápido	7.677	Teste Rápido	337	Teste Rápido	-
Teste Prof. Saúde	1.931	Teste Prof. Saúde	0	Teste Prof. Saúde	1.786	Prof. de Saúde	145	Prof. de Saúde	06
Presídio	640	Presídio	0	Presídio	262	Presídio	378	Presídio	-
TOTAL	33.785	TOTAL	62	TOTAL	25.420	TOTAL	8.303	TOTAL²	229*

* Neste boletim constam os dados atualizados em tempo real, então poderá haver uma divergência com o Boletim do Estado que é atualizado pela manhã.

**Devido à alteração no protocolo de testagem do Ministério da Saúde, todos os pacientes internados com Síndromes Respiratórias, mesmo sem contato com pessoa contaminada pelo Covid-19 estão sendo testadas pelo Laboratório Central do Estado. Este boletim também contempla os dados suspeitos de viajantes e de pessoas que tiveram contato com possíveis casos confirmados.

***Valores Notificados do Drive Thru correspondem aos pacientes que compareceram para o exame.

¹ Síndrome Respiratória Aguda Grave (SRAG): número de notificação de casos de SRAG internados e óbitos.

² Óbito de número 230 retirado do boletim municipal devido o paciente ser contabilizado para o município de Rio Verde/MS a qual ele era residente*

Curva Epidemiológica

Testes Realizados com 8303 Casos Confirmados

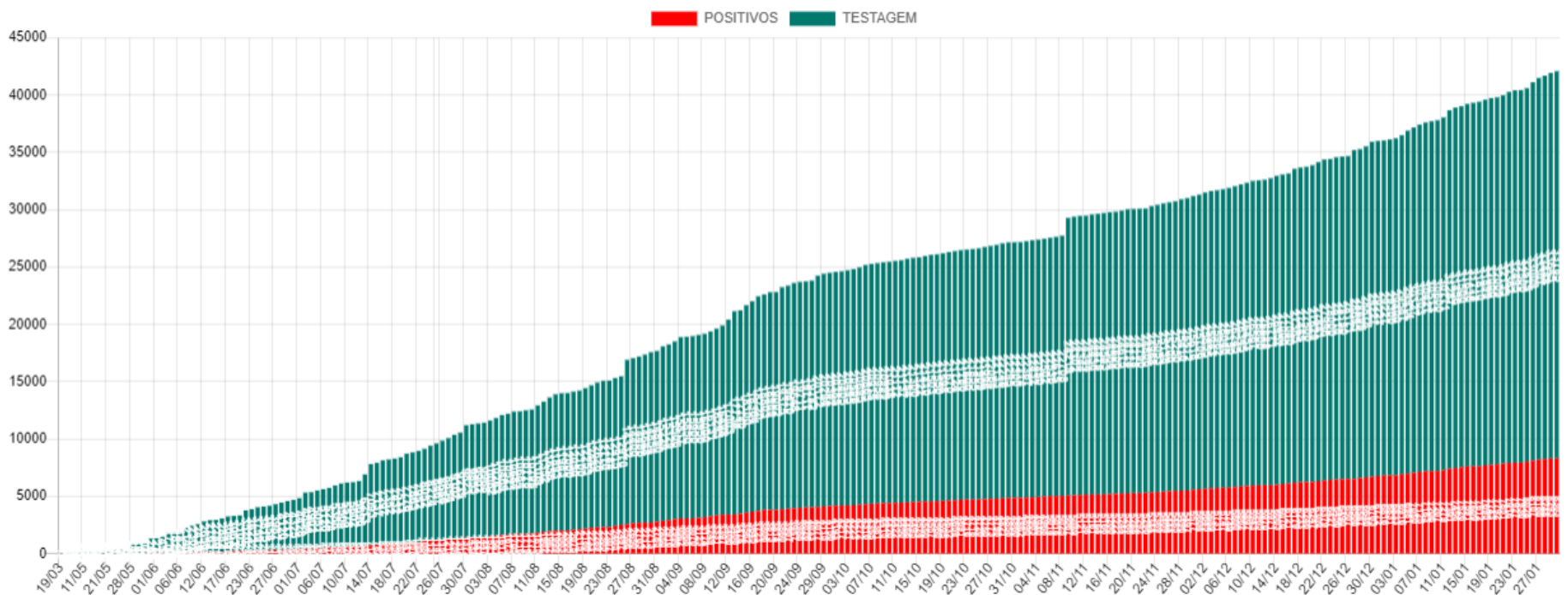

Média Móvel de Casos Positivos

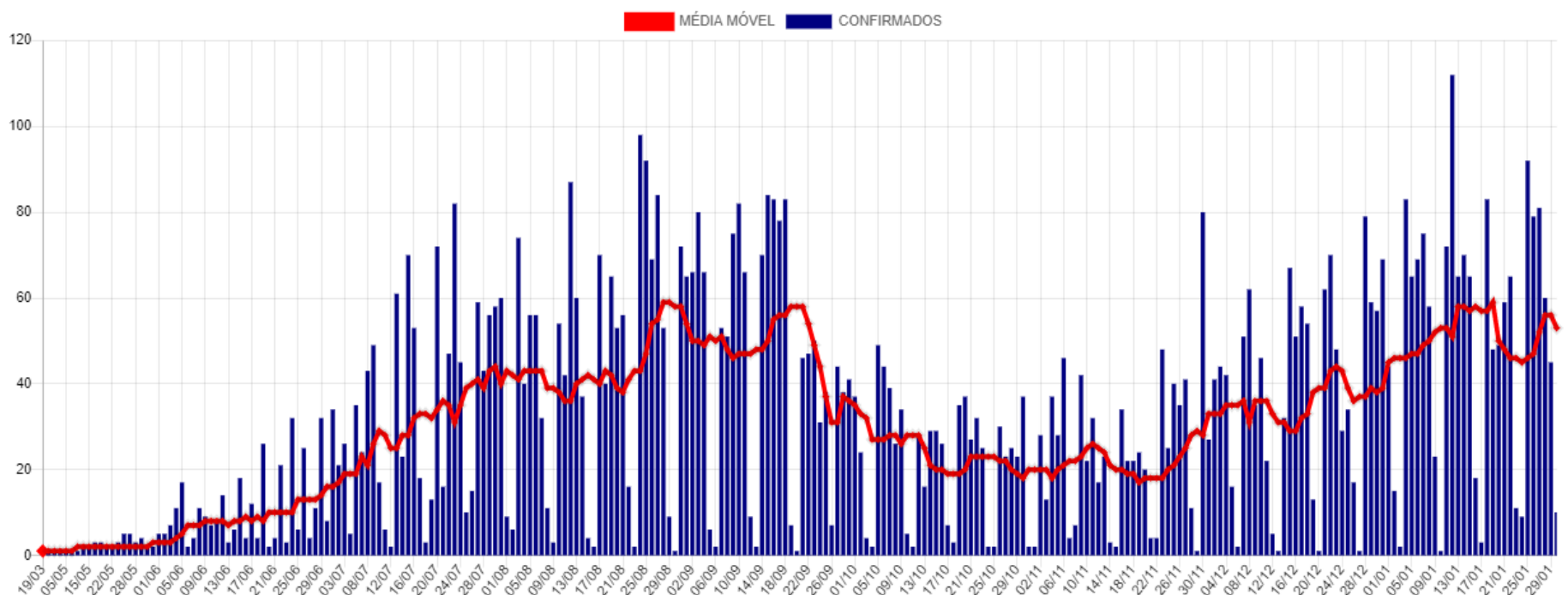

Casos Ativos e Recuperados

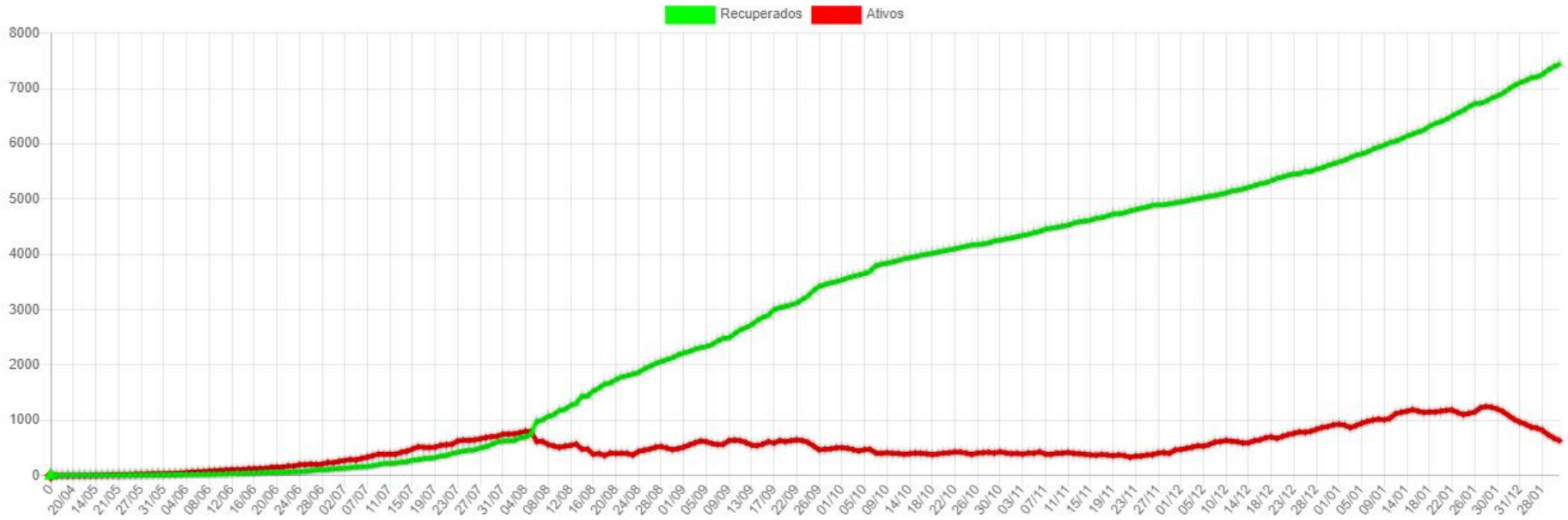

Disponibilidade de Leitos

Bloco Hospitalar	Total de Vagas	Leitos Ocupados	Leitos Disponíveis	Pacientes Com VM	Pacientes Sem VM	Pacientes Positivos	Pacientes Suspeitos
SB7 - CTI COVID*	17	8	9	7	1	7	1
SB2 e SB3 - Leitos Clínicos	40	25	15	0	25	16	9
Total	57	33	24	7	26	23	10

*Dos 17 leitos UTI disponíveis para COVID:

07 Leitos exclusivos CTI COVID estão Habilitados junto ao Ministério da Saúde.

10 Leitos exclusivos CTI COVID estão sendo Custeados pelo Município até a habilitação junto ao Ministério da Saúde.

CTI GERAL: 10 Leitos Habilitados.

SB7 - CTI Exclusivos COVID-19

Taxa Ocupação

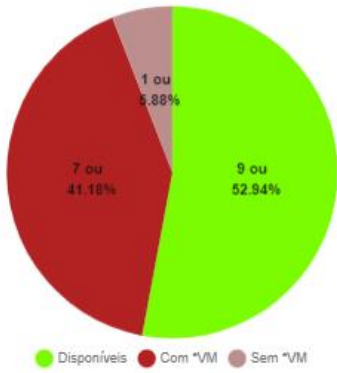

Casos Suspeitos e Confirmados:

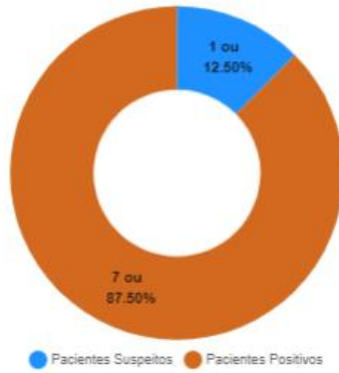

SB2 e SB3 - Leitos Clínicos (Casos Moderados)

Taxa Ocupação



Casos Suspeitos e Confirmados:

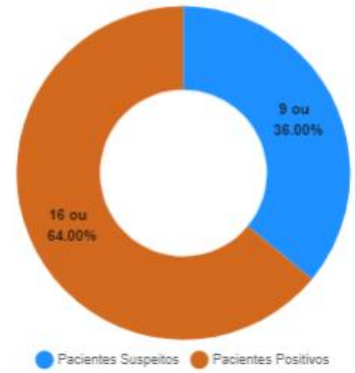

*VM = Ventilação Mecânica

Estatísticas dos Pacientes de COVID19

Situação Clínica Atual dos Casos Positivos

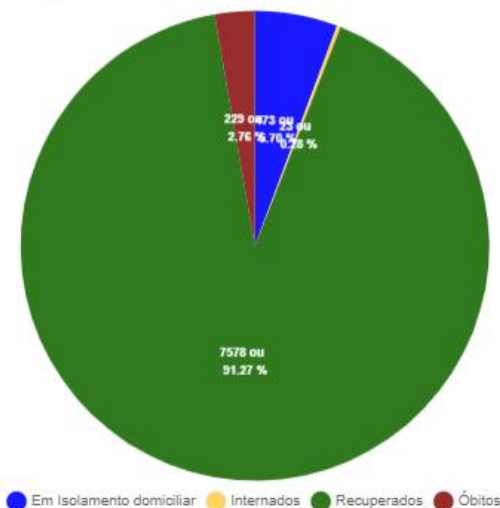

Perfil dos Casos Positivos

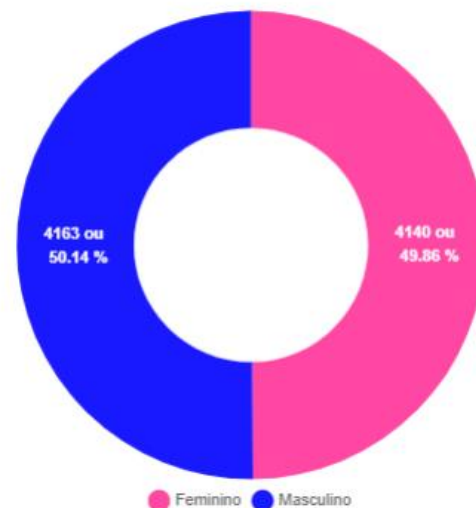

Positivos por Faixa Etária (%)

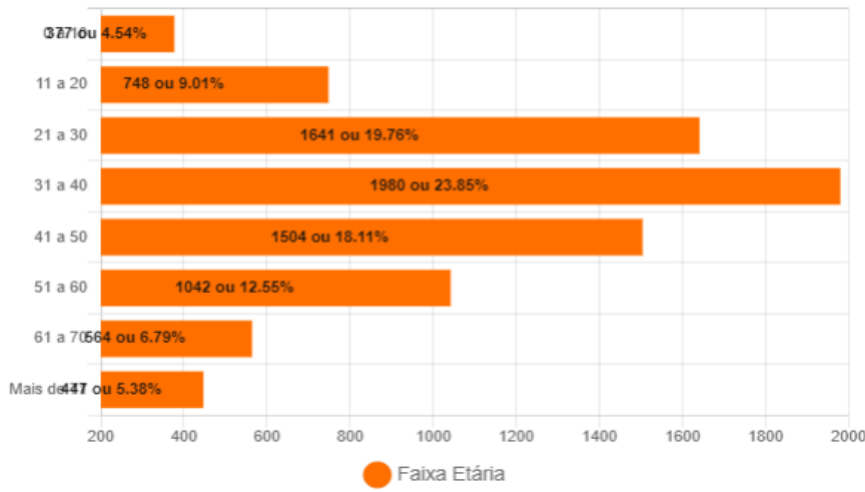

Positivos - Faixa Etária (%) por Sexo

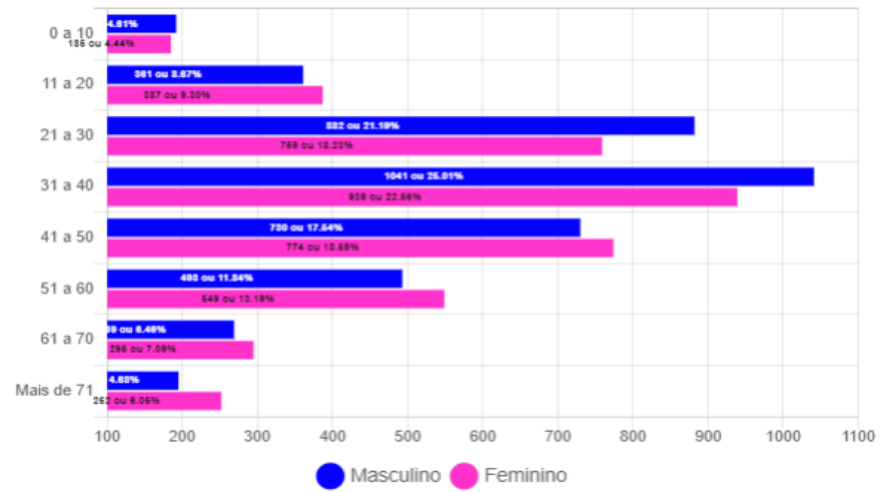

Óbitos Confirmados

Mapa

Exibir resultados por página

Pesquisar

Nº	Sexo	Idade	Notificação	Data Óbito	Comorbidades
229	F	50	28/01/2021	28/01/2021	Doença Cardiovascular Crônica e Diabetes
228	F	76	03/01/2021	27/01/2021	Nada Relatado
227	F	79	01/01/2021	27/01/2021	Diabetes e Hipertensão
226	M	62	10/01/2021	27/01/2021	Diabetes e Hipertensão
225	M	62	24/01/2021	27/01/2021	Doença Cardiovascular, Diabetes e Pneumopatia
224	M	62	04/01/2021	27/01/2021	Hipertensão
223	F	57	21/01/2021	27/01/2021	Diabetes e Hipertensão
222	F	39	09/12/2020	26/01/2021	Doença Cardiovascular e Hipertensão
221	F	91	09/01/2021	25/01/2021	Nada Relatado
220	M	77	15/01/2021	24/01/2021	Diabetes
219	M	88	31/12/2020	23/01/2021	Nada Relatado
218	F	65	23/01/2021	23/01/2021	Diabetes
217	F	61	06/01/2021	20/01/2021	Nada Relatado
216	M	26	12/01/2021	19/01/2021	Obesidade e Hipertensão
215	M	92	17/01/2021	17/01/2021	Nada Relatado

Mostrando de 1 até 15 de 229 registros

Anterior 1 2 3 4 5 ... 16 Próximo

Óbitos por Faixa Etária (%)

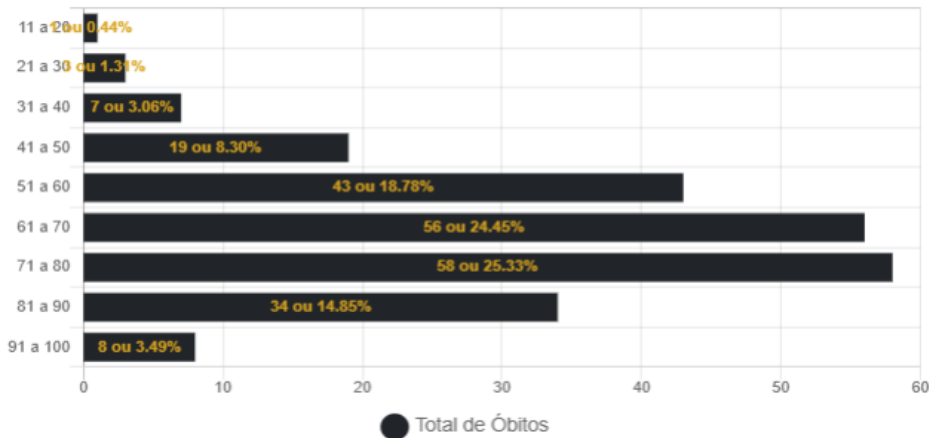

Óbitos por Data

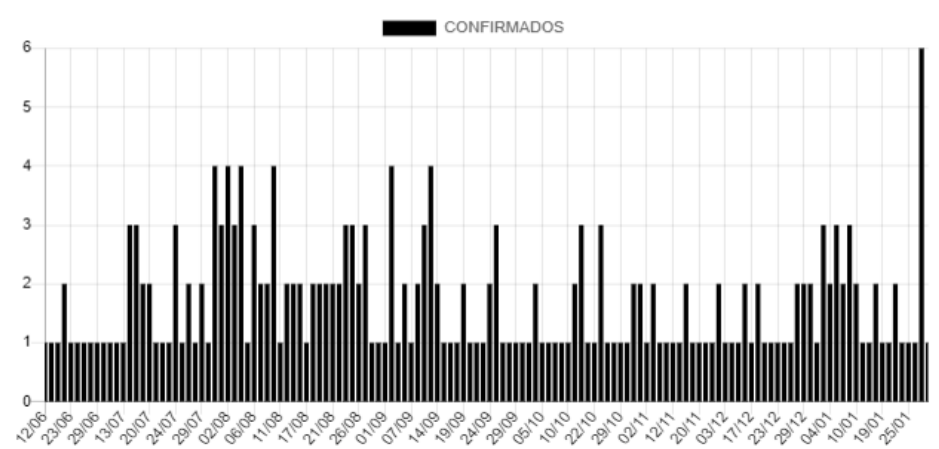

Casos Positivos diários

Exibir resultados por página

Pesquisar

Nº	Sexo	Idade	Notificação	Local/Contato	Situação
8303	M	25	30/01/2021	Transmissão comunitária	Em Isolamento domiciliar
8302	M	52	30/01/2021	Transmissão comunitária	Em Isolamento domiciliar
8301	F	41	30/01/2021	Transmissão comunitária	Em Isolamento domiciliar
8300	F	35	30/01/2021	Transmissão comunitária	Em Isolamento domiciliar
8299	F	29	30/01/2021	Transmissão comunitária	Em Isolamento domiciliar
8298	M	33	30/01/2021	Transmissão comunitária	Em Isolamento domiciliar
8297	F	61	30/01/2021	Transmissão comunitária	Em Isolamento domiciliar
8296	F	28	30/01/2021	Transmissão comunitária	Em Isolamento domiciliar
8295	F	36	30/01/2021	Transmissão comunitária	Em Isolamento domiciliar
8294	M	54	30/01/2021	Transmissão comunitária	Em Isolamento domiciliar

Mostrando de 1 até 10 de 725 registros

Anterior 1 2 3 4 5 ... 73 Próximo

CASOS CONFIRMADOS DE COVID-19 POR BAIRRO EM CORUMBÁ ATÉ 31/01/2021

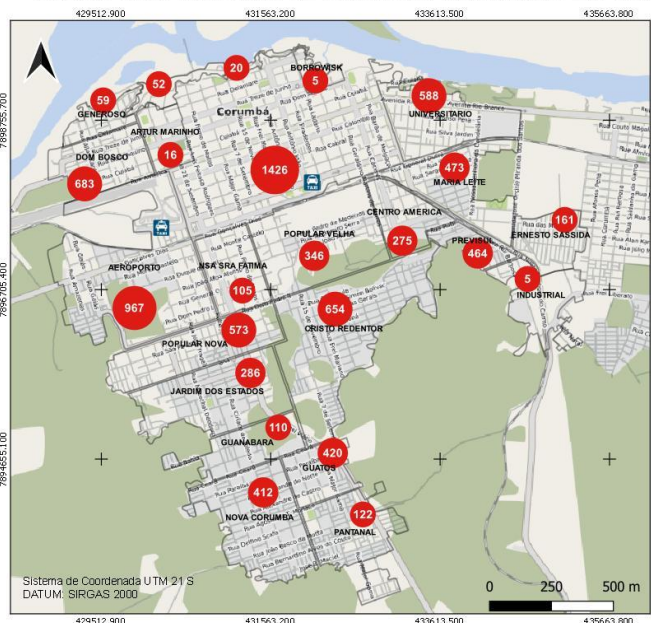

CASOS RECUPERADOS DE COVID-19 POR BAIRRO EM CORUMBÁ ATÉ 31/01/2021

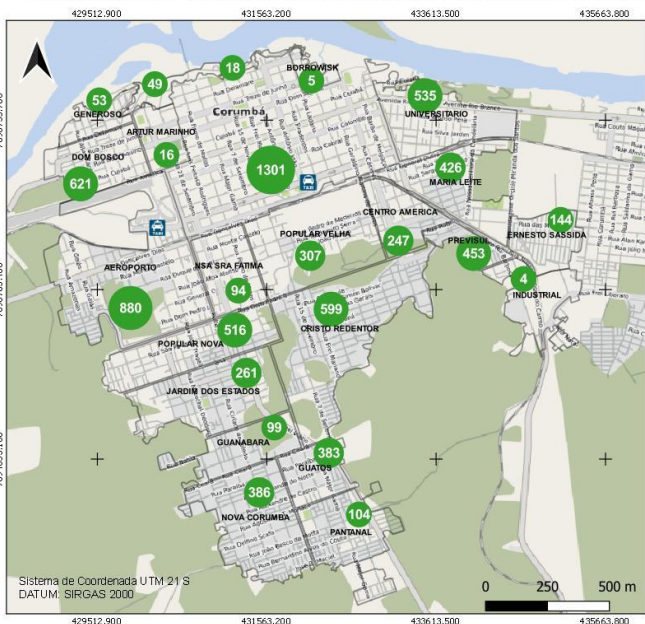

BAIROS COM ÓBITOS CONFIRMADOS POR COVID-19 EM CORUMBÁ ATÉ 31/01/2021

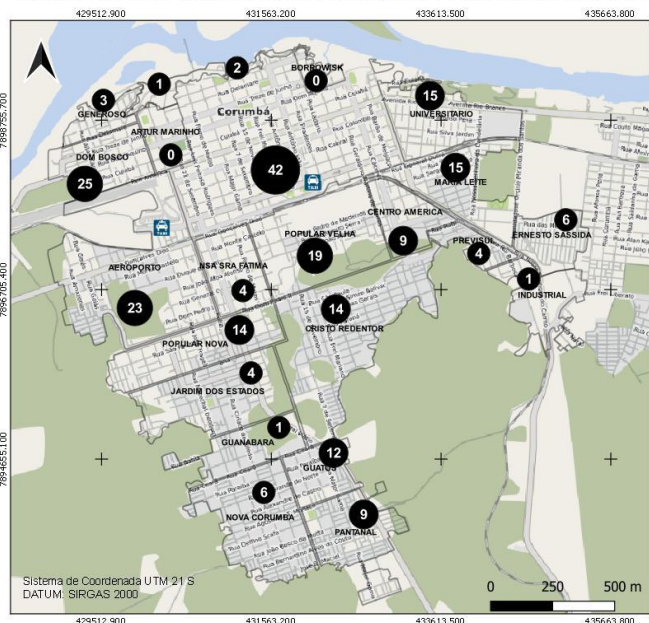

CASOS EM ISOLAMENTO DOMICILIAR POR BAIRRO EM CORUMBÁ ATÉ 31/01/2021

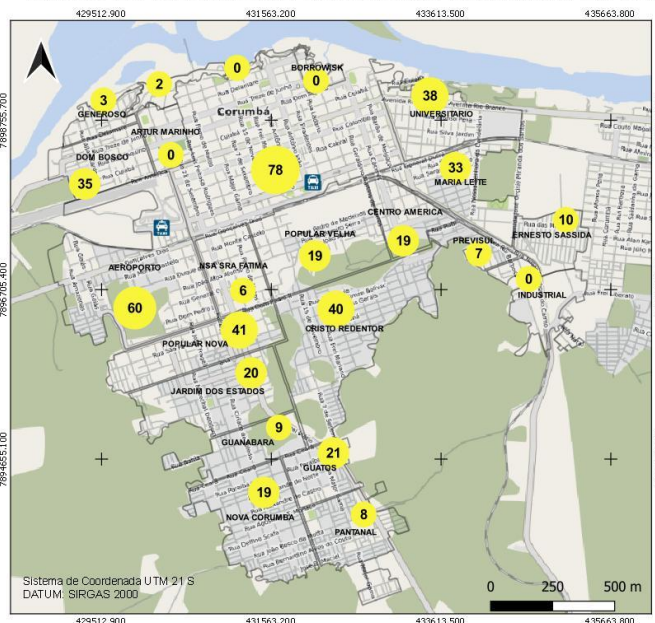

BOLETIM COVID-19

CORUMBÁ
MATO GROSSO DO SUL

ACOMPANHE AS ATUALIZAÇÕES OFICIAIS

	NOVOS CASOS: 37		
	33785	100%	NOTIFICADOS
	25420	75.24%	DESCARTADOS
	62	0.18%	SUSPEITOS
	8303	24.58%	CONFIRMADOS
	7578	91.27%	RECUPERADOS
	473	5.7%	ATIVOS
	33	0.4%	INTERNADOS-SRAG
	229	2.76%	ÓBITOS

MEDIDAS IMPORTANTES

Para contenção da transmissibilidade do COVID-19, deverão ser adotadas como medida não farmacológica:

- O isolamento domiciliar da pessoa com sintomas respiratórios e das pessoas que residam no mesmo endereço, ainda que estejam assintomáticos, devendo permanecer em isolamento pelo período máximo de 14 (quatorze) dias.
- Considerar isolamento domiciliar voluntário de viajantes sem sintomas respiratórios por no mínimo 7 (sete) dias após chegada na cidade. Exceção áreas essenciais como saúde, segurança pública, abastecimento e transporte.
- Considera-se pessoa com sintomas respiratórios, a apresentação de tosse seca, dor de garganta, ou dificuldade respiratória, acompanhada ou não de febre, desde que seja confirmado por atestado médico.
- As pessoas com mais de 60 anos de idade, devem observar o distanciamento social, restringindo seus deslocamentos para realização de atividades estritamente necessárias, evitando transporte de utilização coletiva, viagens e eventos esportivos, artísticos, culturais, científicos, comerciais e religiosos e outros com concentração próxima de pessoas.
- Observância ao decreto municipal nº 2.287 de 17 de abril de 2020 em relação ao toque de recolher diário das 21h as 05h.
- Obrigatoriedade do uso de máscara facial, conforme Decreto N°2.300, em 5 de maio de 2020.

NOTIFICAÇÃO DE CASO SUSPEITO

Notificação imediata de todo caso de SRAG hospitalizado e óbito por SRAG, devendo ser realizada por meio dos telefones: Tel Vigilância Epidemiológica Municipal ou 3907-5443 da Gerência Técnica de Influenza e Doenças Respiratórias do Estado (durante horário de expediente da SES) ou PLANTÃO 24HS CIEVS: 98477-3435 (ligação e whatsapp).

- Preencher a FICHA DE REGISTRO INDIVIDUAL – CASOS DE SÍNDROME RESPIRATÓRIA AGUDA GRAVE HOSPITALIZADOS e GAL (Gerenciamento de Ambiente Laboratorial), não havendo mais necessidade de preenchimento do sistema online RED CAP.
- NÃO devem ser notificados casos isolados de SG (Síndrome Gripal), com ou sem fator de risco para complicações pela doença.

DRIVE-THRU

Agendamento exclusivamente por telefone: 67 98472-8850/ 67 98467-4573 e 67 98473-2408 .

CRITÉRIOS PARA CASO SUSPEITO DE DOENÇA PELO CORONAVÍRUS 2019 (COVID-19)

Pacientes com Síndrome Respiratória Aguda Grave (SRAG): Indivíduo hospitalizado com febre, mesmo que referida, acompanhada de tosse ou dor de garganta e que apresente dispneia.

Devem ser notificados, de forma individual, todos os casos que atendam à definição de SRAG e óbitos por SRAG.

CASO CONFIRMADO DE DOENÇA PELO CORONAVÍRUS 2019 (COVID-19)

CRITÉRIO LABORATORIAL: Resultado positivo em RT-PCR, pelo protocolo Charité.

CASO DESCARTADO DE INFECÇÃO HUMANA PELO CORONAVÍRUS

Caso que apresente resultado laboratorial negativo para COVID-19 OU confirmação laboratorial para outro agente etiológico.

[Resumo](#)

[Baixar PDF](#)

[+ Boletins](#)