

# BOLETIM COVID-19

CORUMBÁ  
MATO GROSSO DO SUL

ACOMPANHE AS ATUALIZAÇÕES OFICIAIS

ATUALIZADO EM: 30/12/2020 às 16:30 Hrs

## Notificados

SRAG <sup>1</sup>	1.003
Síndrome Gripal	3.200
Drive Thru (Swab)	9.129
Drive - Teste Rápido	4.778
Teste Rápido	8.014
Teste Prof. Saúde	1.931
Presídio	640
<b>TOTAL</b>	<b>28.695</b>

## Suspeitos

SRAG <sup>1</sup>	8
Síndrome Gripal	146
Drive Thru (Swab)	0
Drive - Teste Rápido	0
Teste Rápido	0
Teste Prof. Saúde	0
Presídio	0
<b>TOTAL</b>	<b>154</b>

## Descartados

SRAG <sup>1</sup>	581
Síndrome Gripal	1.439
Drive Thru (Swab)	6.571
Drive - Teste Rápido	3.596
Teste Rápido	7.704
Teste Prof. Saúde	1.788
Presídio	262
<b>TOTAL</b>	<b>21.941</b>

## Confirmados

SRAG <sup>1</sup>	414
Síndrome Gripal	1615
Drive Thru (Swab)	2558
Drive - Teste Rápido	1182
Teste Rápido	310
Prof. de Saúde	143
Presídio	378
<b>TOTAL</b>	<b>6.600</b>

## Óbitos

SRAG <sup>1</sup>	185
Síndrome Gripal	-
Drive Thru (Swab)	-
Drive - Teste Rápido	-
Teste Rápido	-
Prof. de Saúde	06
Presídio	-
<b>TOTAL</b>	<b>191</b>

\* Neste boletim constam os dados atualizados em tempo real, então poderá haver uma divergência com o Boletim do Estado que é atualizado pela manhã.

\*\*Devido à alteração no protocolo de testagem do Ministério da Saúde, todos os pacientes internados com Síndromes Respiratórias, mesmo sem contato com pessoa contaminada pelo Covid-19 estão sendo testadas pelo Laboratório Central do Estado. Este boletim também contempla os dados suspeitos de viajantes e de pessoas que tiveram contato com possíveis casos confirmados.

\*\*\*Valores Notificados do Drive Thru correspondem aos pacientes que compareceram para o exame.

<sup>1</sup> Síndrome Respiratória Aguda Grave (SRAG): número de notificação de casos de SRAG internados e óbitos.

## Curva Epidemiológica

Testes Realizados com 6600 Casos Confirmados

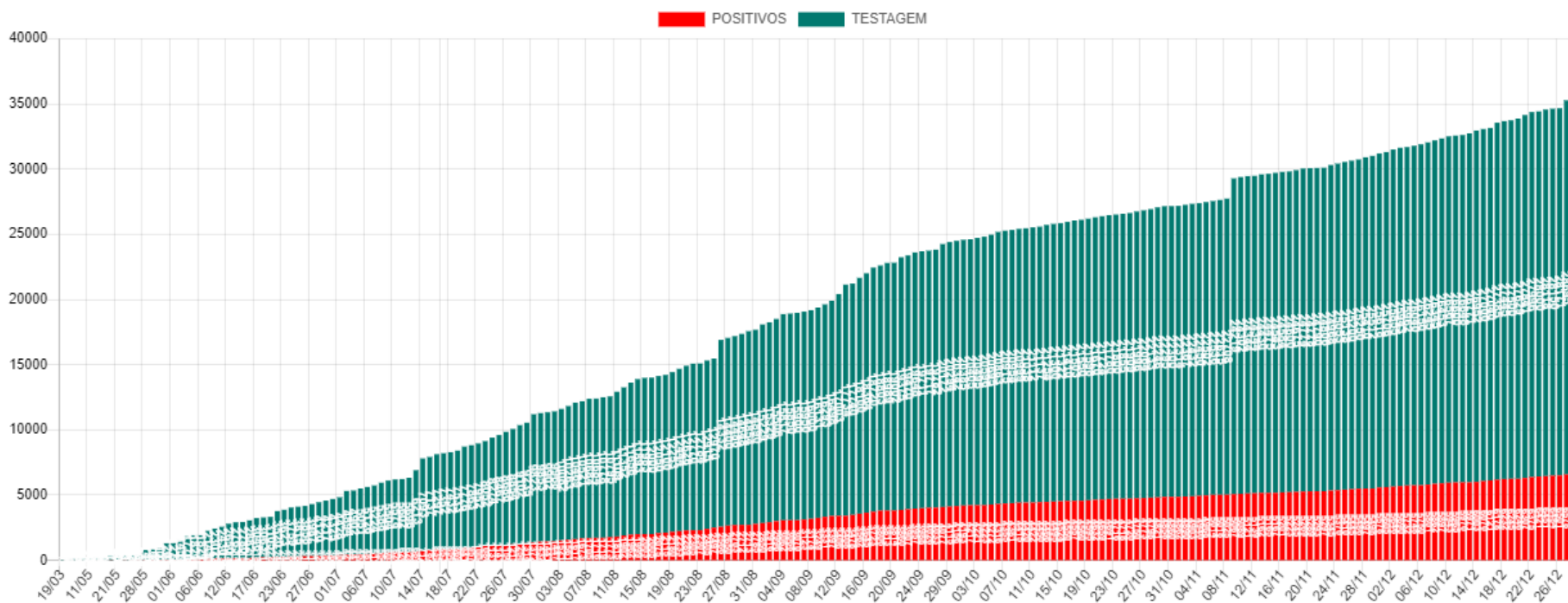

Média Móvel de Casos Positivos

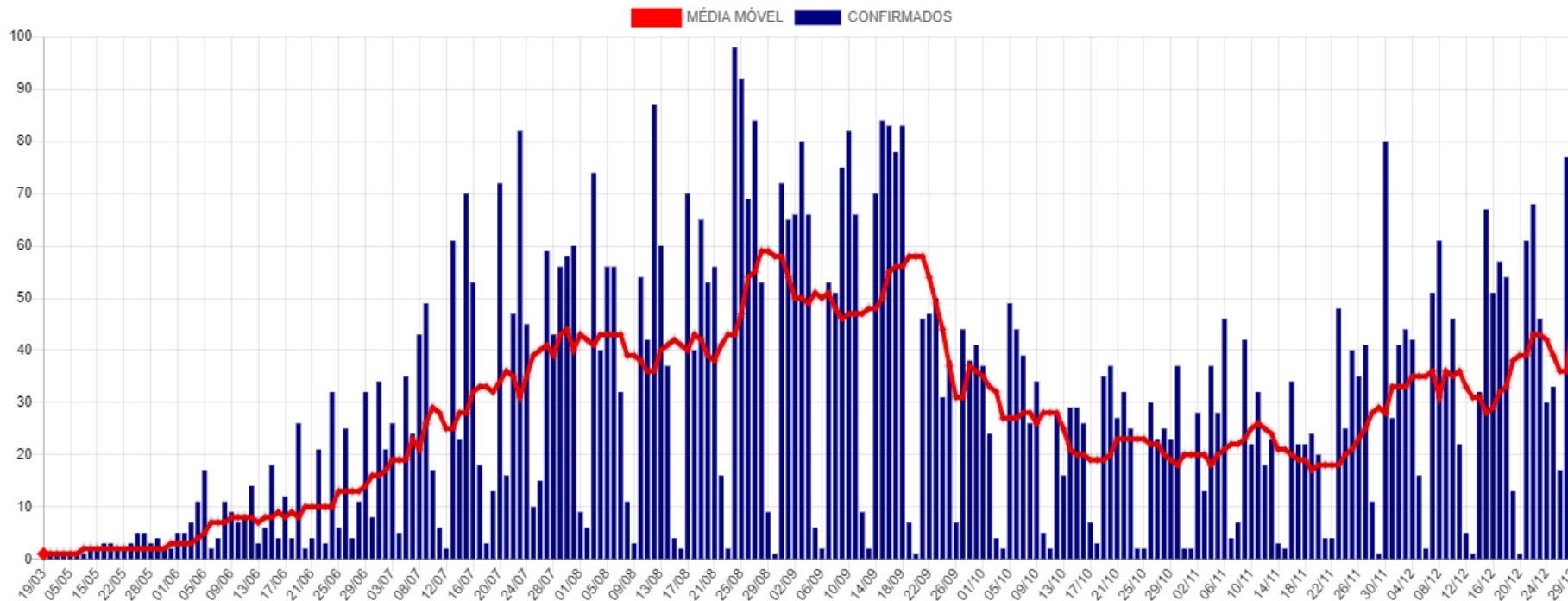

## Casos Ativos e Recuperados

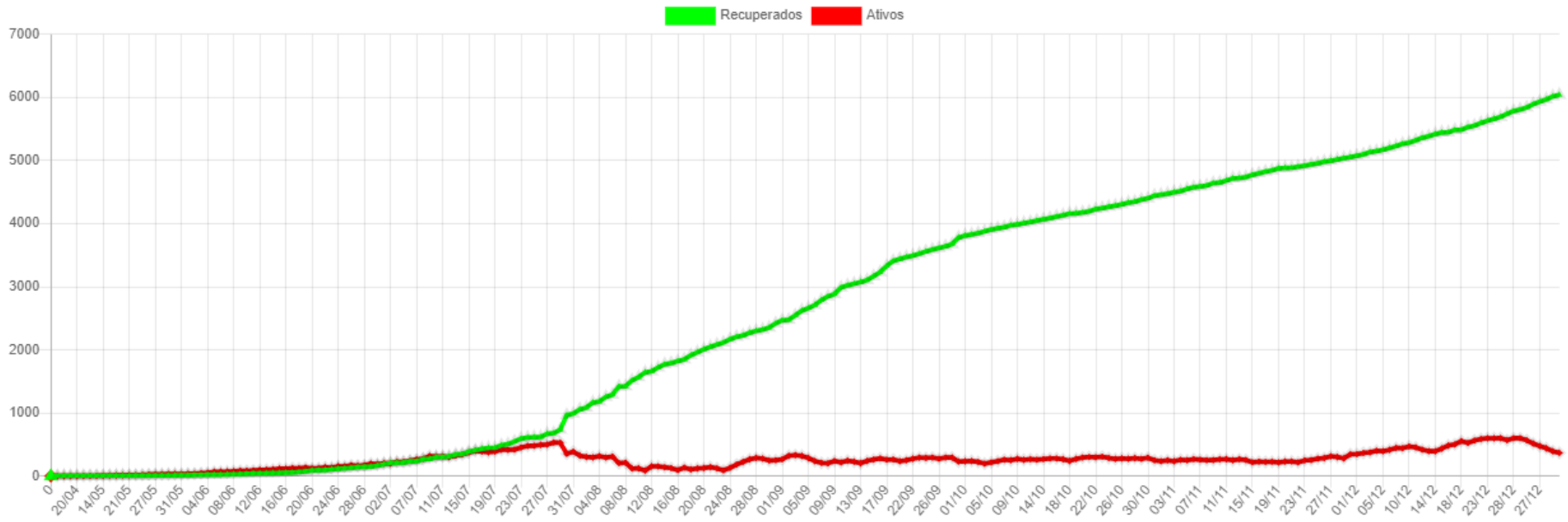

## Disponibilidade de Leitos

Bloco Hospitalar	Total de Vagas	Leitos Ocupados	Leitos Disponíveis	Pacientes Com VM	Pacientes Sem VM	Pacientes Positivos	Pacientes Suspeitos
SB7 - CTI COVID*	17	9	8	8	1	6	3
SB2 e SB3 - Leitos Clínicos	40	29	11	0	29	18	11
<b>Total</b>	<b>57</b>	<b>38</b>	<b>19</b>	<b>8</b>	<b>30</b>	<b>24</b>	<b>14</b>

\*Dos 17 leitos UTI disponíveis para COVID:

07 Leitos exclusivos CTI COVID estão Habilitados junto ao Ministério da Saúde.

10 Leitos exclusivos CTI COVID estão sendo Custeados pelo Município até a habilitação junto ao Ministério da Saúde.

CTI GERAL: 10 Leitos Habilitados.

### SB7 - CTI Exclusivos COVID-19

#### Taxa Ocupação

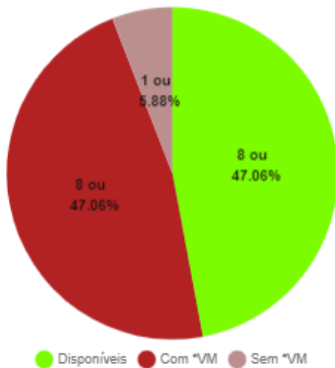

#### Casos Suspeitos e Confirmados:

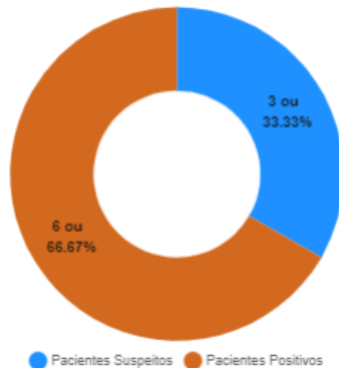

### SB2 e SB3 - Leitos Clínicos (Casos Moderados)

#### Taxa Ocupação

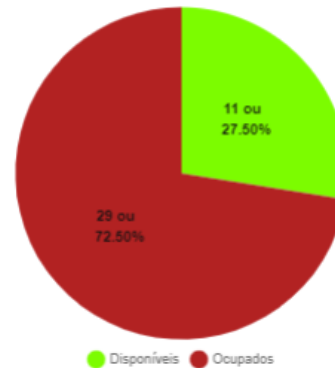

#### Casos Suspeitos e Confirmados:

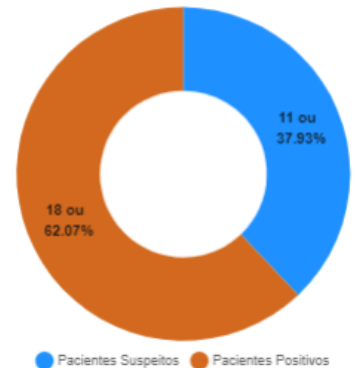

\*VM = Ventilação Mecânica

## Estatísticas dos Pacientes de COVID19

### Situação Clínica Atual dos Casos Positivos

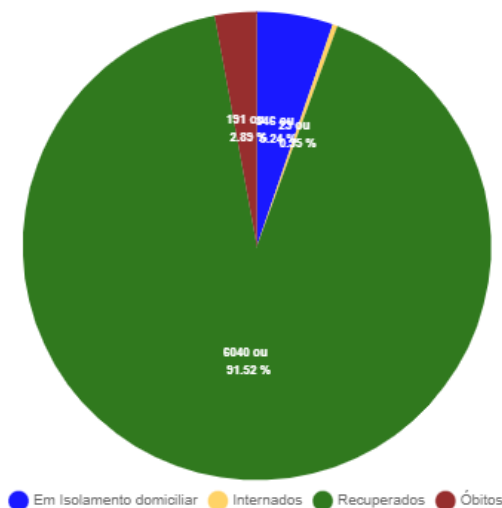

### Perfil dos Casos Positivos

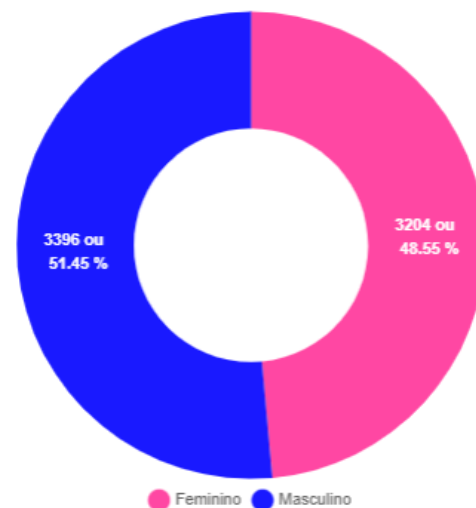

Positivos por Faixa Etária (%)

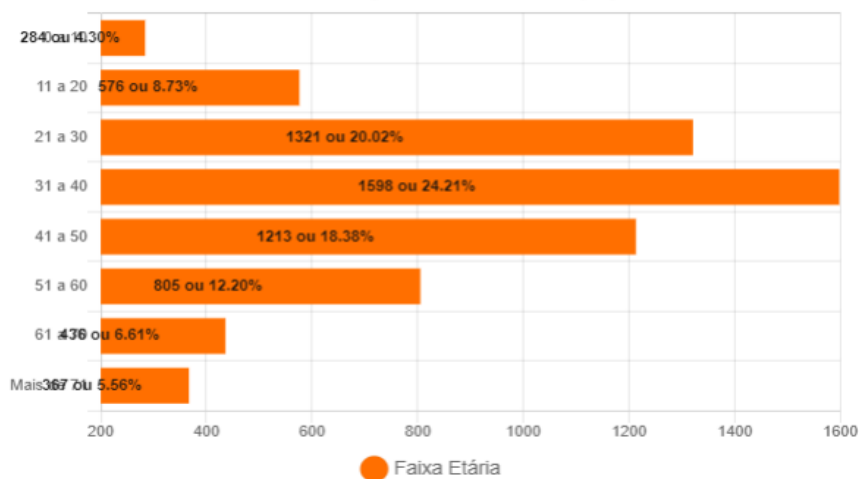

Positivos - Faixa Etária (%) por Sexo

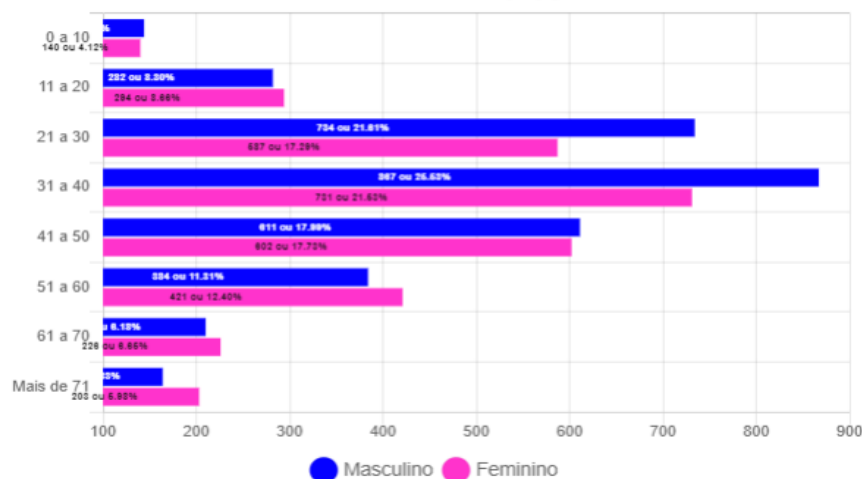

## Óbitos Confirmados

Mapa

Exibir  resultados por página

Pesquisar

Nº	Sexo	Idade	Notificação	Data Óbito	Comorbidades
191	M	97	20/12/2020	28/12/2020	Nada Relatado
190	M	69	06/12/2020	28/12/2020	Nada Relatado
189	F	70	08/10/2020	26/12/2020	Nada Relatado
188	M	75	10/12/2020	24/12/2020	Nada Relatado
187	M	60	02/12/2020	23/12/2020	Doença Hematológica - Plaquetopnia Crônica
186	M	70	05/12/2020	21/12/2020	Diabetes e Hipertensão
185	F	18	08/12/2020	20/12/2020	Diabetes
184	M	72	09/12/2020	18/12/2020	Nada Relatado
183	M	71	10/12/2020	18/12/2020	Hipertensão
182	M	60	01/12/2020	17/12/2020	Nada Relatado
181	F	63	09/12/2020	16/12/2020	Diabetes e Hipertensão
180	M	38	06/12/2020	16/12/2020	Diabetes e Hipertensão
179	M	69	01/12/2020	07/12/2020	Diabetes
178	F	42	05/12/2020	06/12/2020	Imunodeficiência/Imunodepressão
177	F	77	19/11/2020	03/12/2020	Diabetes e Hipertensão

Mostrando de 1 até 15 de 191 registros

Anterior [1](#) [2](#) [3](#) [4](#) [5](#) ... [13](#) Próximo

Óbitos por Faixa Etária (%)

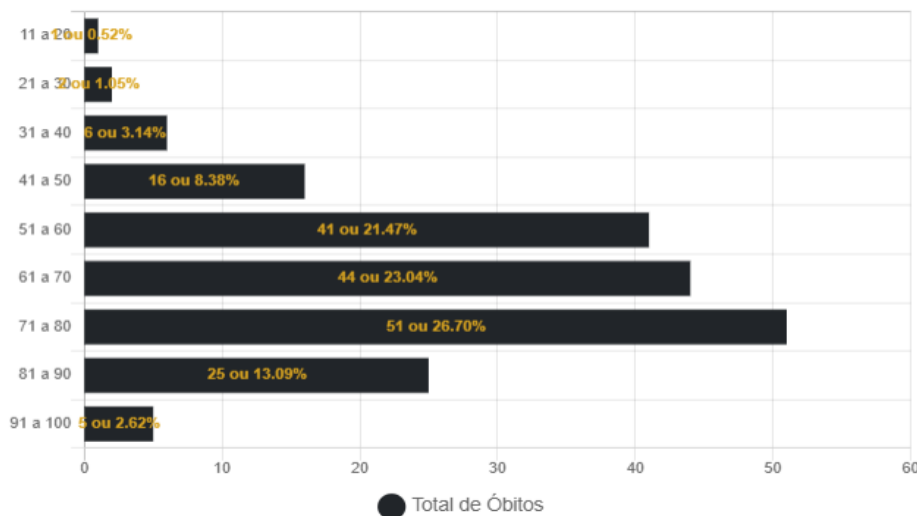

## Casos Positivos diários

Exibir  resultados por página

Pesquisar

Nº	Sexo	Idade	Notificação	Local/Contato	Situação
6600	F	36	28/12/2020	Transmissão comunitária	Em Isolamento domiciliar
6599	F	28	28/12/2020	Transmissão comunitária	Em Isolamento domiciliar
6598	F	55	28/12/2020	Transmissão comunitária	Em Isolamento domiciliar
6597	F	41	28/12/2020	Transmissão comunitária	Em Isolamento domiciliar
6596	M	25	28/12/2020	Transmissão comunitária	Em Isolamento domiciliar
6595	F	15	28/12/2020	Transmissão comunitária	Em Isolamento domiciliar
6594	M	49	28/12/2020	Transmissão comunitária	Em Isolamento domiciliar
6593	F	31	28/12/2020	Transmissão comunitária	Em Isolamento domiciliar
6592	M	21	28/12/2020	Transmissão comunitária	Em Isolamento domiciliar
6591	M	24	28/12/2020	Transmissão comunitária	Em Isolamento domiciliar

Mostrando de 1 até 10 de 560 registros

Anterior [1](#) [2](#) [3](#) [4](#) [5](#) ... [56](#) Próximo

### BAIRROS COM CASOS CONFIRMADOS DE COVID-19 EM CORUMBÁ ATÉ 30/12/2020

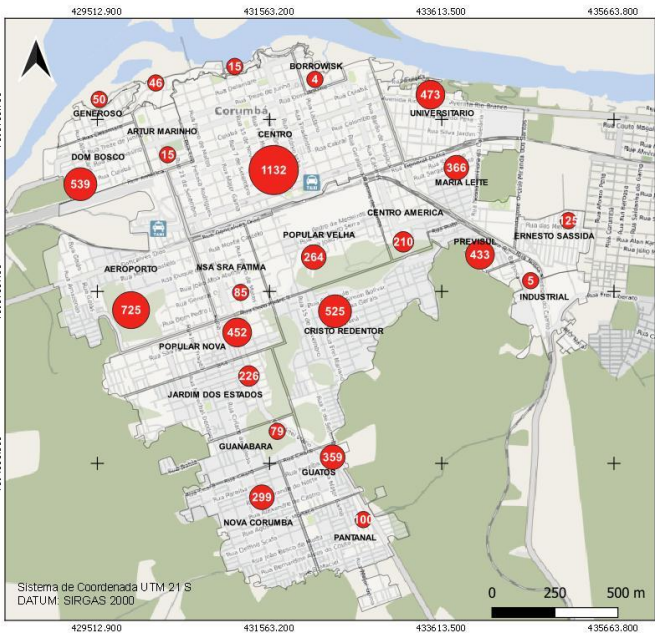

### BAIRROS COM CASOS RECUPERADOS DE COVID-19 EM CORUMBÁ ATÉ 30/12/2020

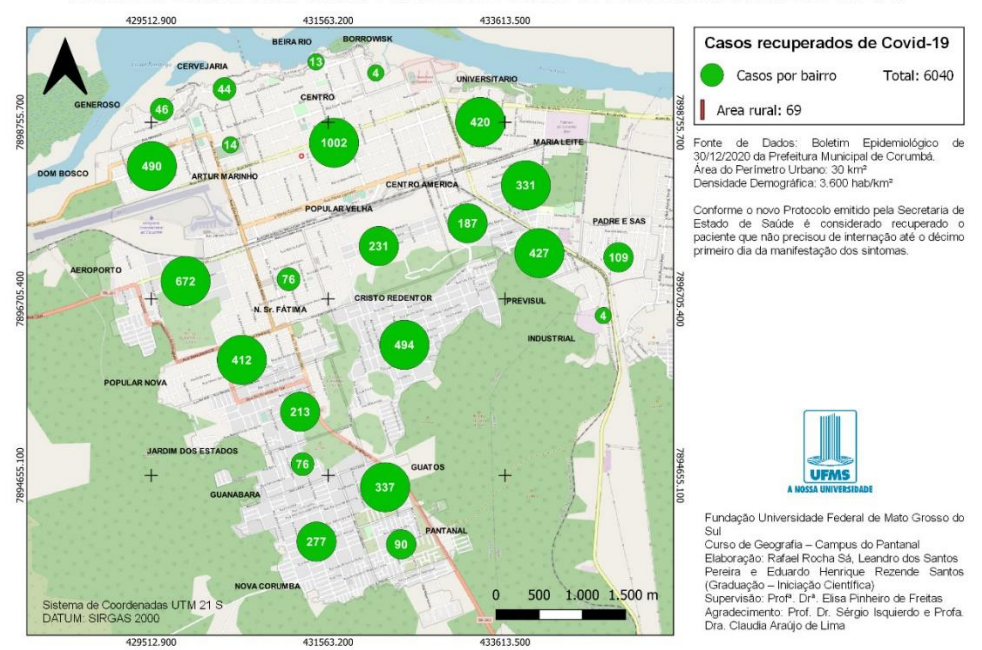

### BAIRROS COM CASOS CONFIRMADOS DE ÓBITOS POR COVID-19 EM CORUMBÁ ATÉ 30/12/2020

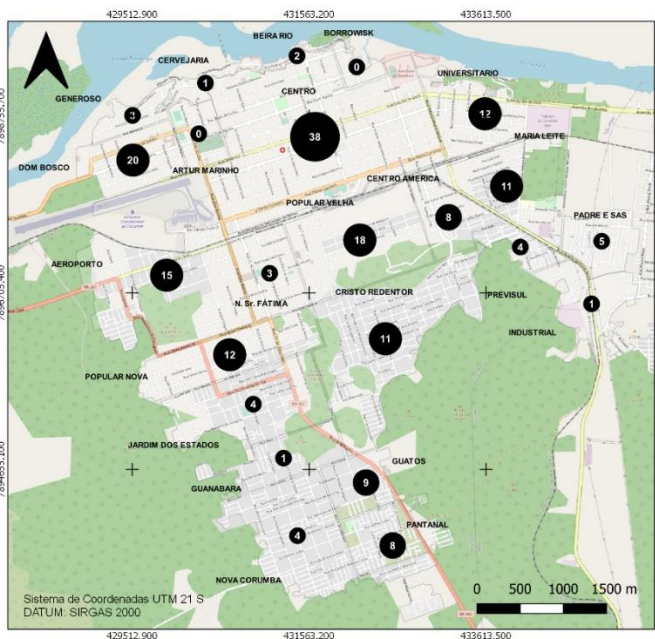

### CASOS CONFIRMADOS DE COVID-19 NA ÁREA RURAL DO MUNICÍPIO DE CORUMBÁ ATÉ 30/12/2020

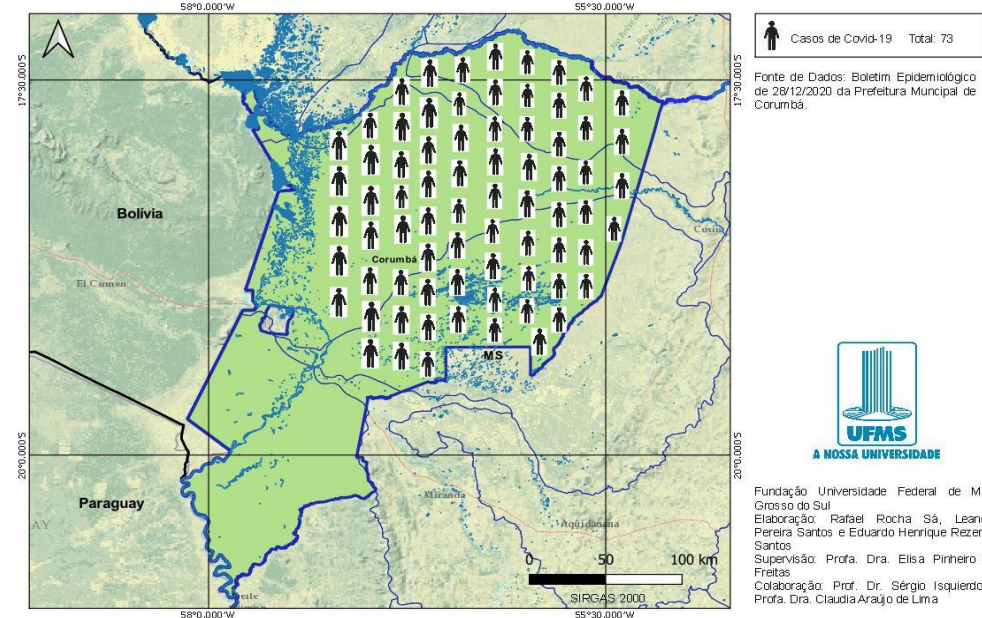

# BOLETIM COVID-19

CORUMBÁ  
MATO GROSSO DO SUL

ACOMPANHE AS ATUALIZAÇÕES OFICIAIS

**30**  
DEZEMBRO

NOVOS CASOS: 60

28695	100%	NOTIFICADOS
21941	76.46%	DESCARTADOS
154	0.54%	SUSPEITOS
6600	23%	CONFIRMADOS
6040	91.52%	RECUPERADOS
38	0.58%	INTERNADOS-SRAG
191	2.89%	ÓBITOS

## MEDIDAS IMPORTANTES

Para contenção da transmissibilidade do COVID-19, deverão ser adotadas como medida não farmacológica:

- O isolamento domiciliar da pessoa com sintomas respiratórios e das pessoas que residam no mesmo endereço, ainda que estejam assintomáticos, devendo permanecer em isolamento pelo período máximo de 14 (quatorze) dias.
- Considerar isolamento domiciliar voluntário de viajantes sem sintomas respiratórios por no mínimo 7 (sete) dias após chegada na cidade. Exceção áreas essenciais como saúde, segurança pública, abastecimento e transporte.
- Considera-se pessoa com sintomas respiratórios, a apresentação de tosse seca, dor de garganta, ou dificuldade respiratória, acompanhada ou não de febre, desde que seja confirmado por atestado médico.
- As pessoas com mais de 60 anos de idade, devem observar o distanciamento social, restringindo seus deslocamentos para realização de atividades estritamente necessárias, evitando transporte de utilização coletiva, viagens e eventos esportivos, artísticos, culturais, científicos, comerciais e religiosos e outros com concentração próxima de pessoas.
- Observância ao decreto municipal nº 2.287 de 17 de abril de 2020 em relação ao toque de recolher diário das 21h as 05h.
- Obrigatoriedade do uso de máscara facial, conforme Decreto N°2.300, em 5 de maio de 2020.

## NOTIFICAÇÃO DE CASO SUSPEITO

Notificação imediata de todo caso de SRAG hospitalizado e óbito por SRAG, devendo ser realizada por meio dos telefones: Tel Vigilância Epidemiológica Municipal ou 3907-5443 da Gerência Técnica de Influenza e Doenças Respiratórias do Estado (durante horário de expediente da SES) ou PLANTÃO 24HS CIEVS: 98477-3435 (ligação e whatsapp).

- Preencher a FICHA DE REGISTRO INDIVIDUAL – CASOS DE SÍNDROME RESPIRATÓRIA AGUDA GRAVE HOSPITALIZADOS e GAL (Gerenciamento de Ambiente Laboratorial), não havendo mais necessidade de preenchimento do sistema online RED CAP.
- NÃO devem ser notificados casos isolados de SG (Síndrome Gripal), com ou sem fator de risco para complicações pela doença.

### DRIVE-THRU

Agendamento exclusivamente por telefone: 67 98472-8850/ 67 98467-4573 e 67 98473-2408 .

## CRITÉRIOS PARA CASO SUSPEITO DE DOENÇA PELO CORONAVÍRUS 2019 (COVID-19)

Pacientes com Síndrome Respiratória Aguda Grave (SRAG): Indivíduo hospitalizado com febre, mesmo que referida, acompanhada de tosse ou dor de garganta e que apresente dispneia.

Devem ser notificados, de forma individual, todos os casos que atendam à definição de SRAG e óbitos por SRAG.

### CASO CONFIRMADO DE DOENÇA PELO CORONAVÍRUS 2019 (COVID-19)

CRITÉRIO LABORATORIAL: Resultado positivo em RT-PCR, pelo protocolo Charité.

### CASO DESCARTADO DE INFECÇÃO HUMANA PELO CORONAVÍRUS

Caso que apresente resultado laboratorial negativo para COVID-19 OU confirmação laboratorial para outro agente etiológico.

[Resumo](#)

[Baixar PDF](#)

[+ Boletins](#)