

BOLETIM COVID-19

CORUMBÁ
MATO GROSSO DO SUL

ACOMPANHE AS ATUALIZAÇÕES OFICIAIS

ATUALIZADO EM: 30/11/2020 às 15:00 Hrs

Notificados

SRAG ¹	809
Síndrome Gripal	2.116
Drive Thru (Swab)	7.811
Drive - Teste Rápido	3.990
Teste Rápido	8.014
Teste Prof. Saúde	1.931
Presídio	640
TOTAL	25.311

Suspeitos

SRAG ¹	5
Síndrome Gripal	7
Drive Thru (Swab)	0
Drive - Teste Rápido	0
Teste Rápido	0
Teste Prof. Saúde	0
Presídio	0
TOTAL	12

Descartados

SRAG ¹	477
Síndrome Gripal	880
Drive Thru (Swab)	5.713
Drive - Teste Rápido	2.992
Teste Rápido	7.725
Teste Prof. Saúde	1.798
Presídio	262
TOTAL	19.847

Confirmados

SRAG ¹	327
Síndrome Gripal	1229
Drive Thru (Swab)	2098
Drive - Teste Rápido	998
Teste Rápido	289
Prof. de Saúde	133
Presídio	378
TOTAL	5.452

Óbitos

SRAG ¹	169
Síndrome Gripal	-
Drive Thru (Swab)	-
Drive - Teste Rápido	-
Teste Rápido	-
Prof. de Saúde	05
Presídio	-
TOTAL	174

* Neste boletim constam os dados atualizados em tempo real, então poderá haver uma divergência com o Boletim do Estado que é atualizado pela manhã.

**Devido à alteração no protocolo de testagem do Ministério da Saúde, todos os pacientes internados com Síndromes Respiratórias, mesmo sem contato com pessoa contaminada pelo Covid-19 estão sendo testadas pelo Laboratório Central do Estado. Este boletim também contempla os dados suspeitos de viajantes e de pessoas que tiveram contato com possíveis casos confirmados.

***Valores Notificados do Drive Thru correspondem aos pacientes que compareceram para o exame.

¹ Síndrome Respiratória Aguda Grave (SRAG): número de notificação de casos de SRAG internados e óbitos.

Curva Epidemiológica

Testes Realizados com 5452 Casos Confirmados

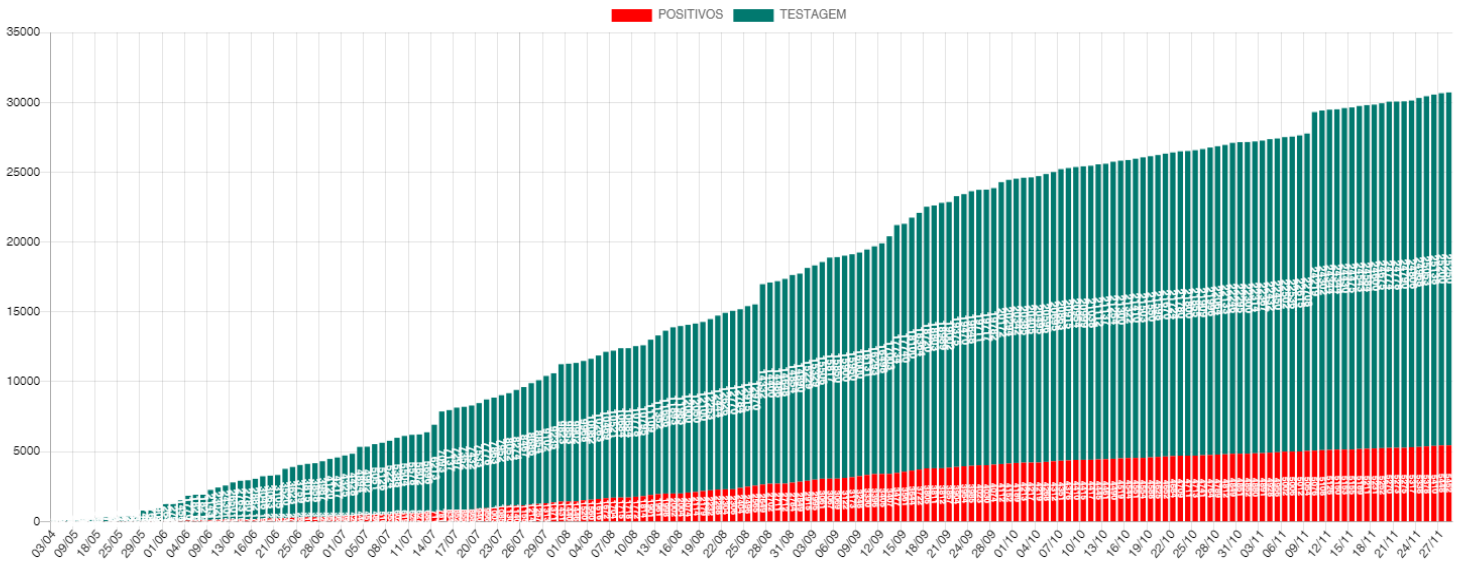

Média Móvel de Casos Positivos

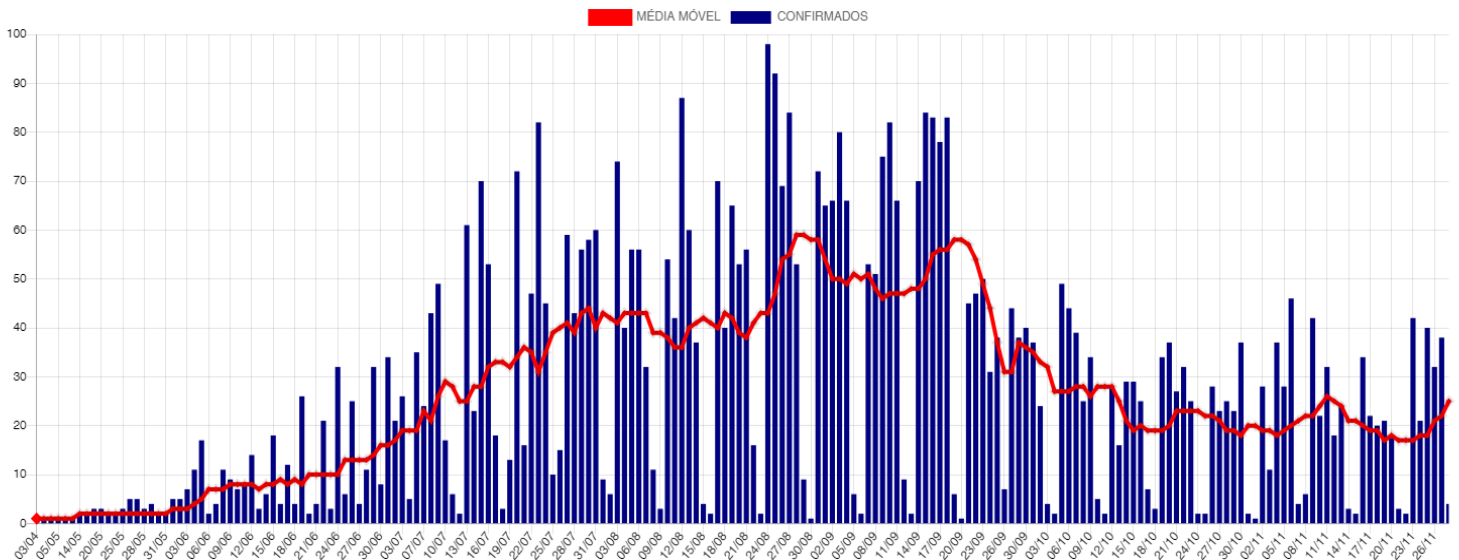

Casos Ativos e Recuperados

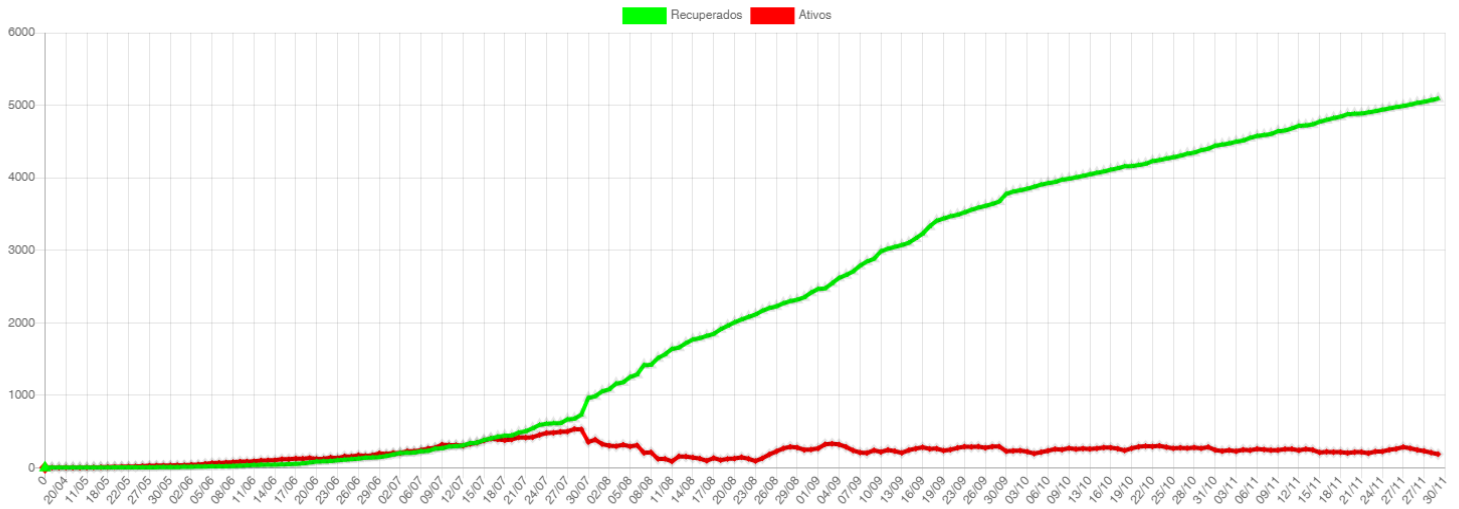

Disponibilidade de Leitos

Bloco Hospitalar	Total de Vagas	Leitos Ocupados	Leitos Disponíveis	Pacientes Com VM	Pacientes Sem VM	Pacientes Positivos	Pacientes Suspeitos
SB7 - CTI COVID	18	9	9	7	2	9	0
SB2 e SB3 - Leitos Clínicos	37	20	17	0	20	15	5
Total	55	29	26	7	22	24	5

SB7 - CTI Exclusivos COVID-19

Taxa Ocupação

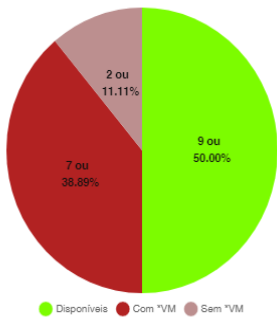

Casos Suspeitos e Confirmados:

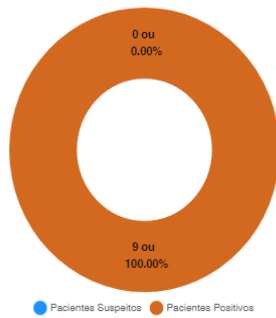

SB2 e SB3 - Leitos Clínicos (Casos Moderados)

Taxa Ocupação

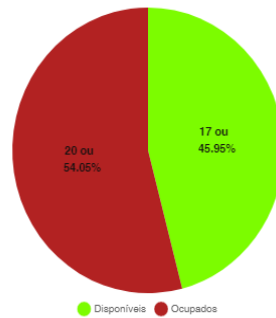

Casos Suspeitos e Confirmados:

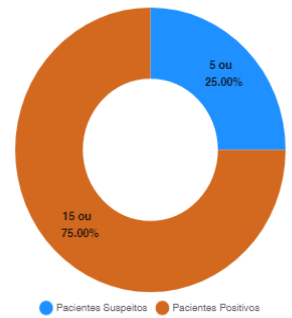

*VM = Ventilação Mecânica

Estatísticas dos Pacientes de COVID19

Situação Clínica Atual dos Casos Positivos

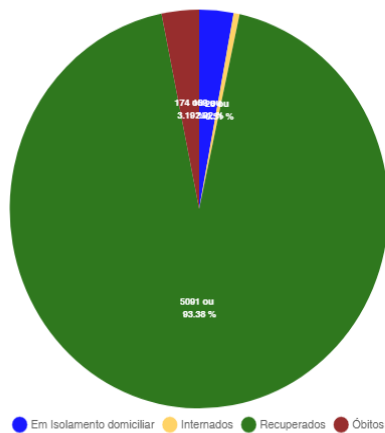

Perfil dos Casos Positivos

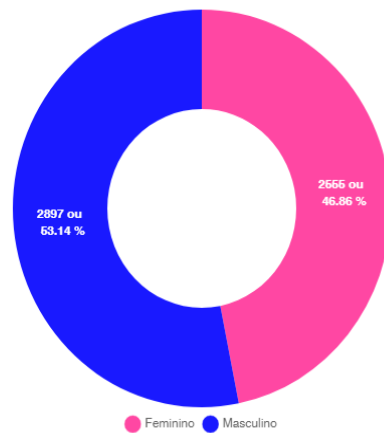

Positivos por Faixa Etária (%)

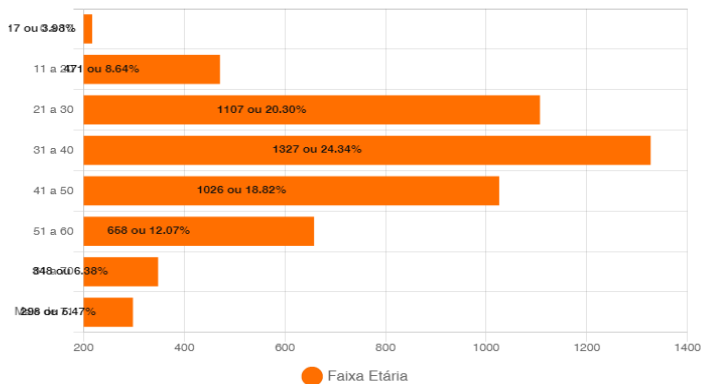

Positivos - Faixa Etária (%) por Sexo

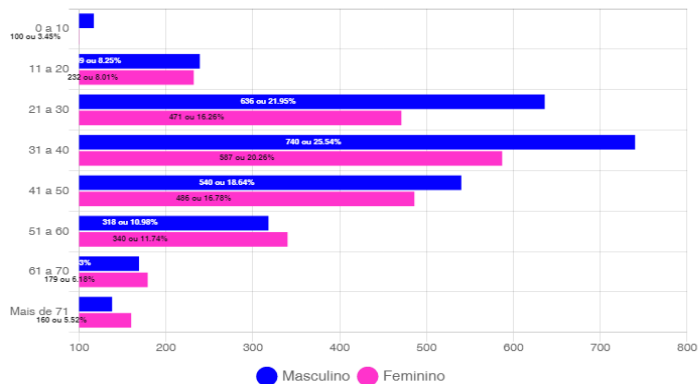

Óbitos Confirmados

Mapa

Exibir 10 resultados por página

Pesquisar

Nº	Sexo	Idade	Notificação	Data Óbito	Comorbidades
174	M	60	13/11/2020	28/11/2020	Nada Relatado
173	M	43	22/11/2020	22/11/2020	Esquizofrenia
172	M	35	03/11/2020	20/11/2020	Nada Relatado
171	F	54	17/11/2020	19/11/2020	Imunodeficiência/Imunodepressão
170	F	73	15/11/2020	16/11/2020	Nada Relatado
169	M	70	26/08/2020	16/11/2020	Nada Relatado
168	M	69	06/11/2020	13/11/2020	Nada Relatado
167	M	70	09/11/2020	12/11/2020	Hipertensão
166	F	89	09/11/2020	11/11/2020	Nada Relatado
165	F	70	18/10/2020	10/11/2020	Doença Cardiovascular Crônica e Diabetes
164	M	66	27/10/2020	09/11/2020	Hipotireoidismo
163	M	93	08/11/2020	09/11/2020	Desnutrição
162	F	41	29/10/2020	02/11/2020	Nada Relatado
161	M	74	06/10/2020	01/11/2020	Doença Cardiovascular, Hipertensão e Diabetes
160	F	76	29/09/2020	01/11/2020	Nada Relatado
159	F	53	19/10/2020	31/10/2020	Diabetes e Hipertensão
158	M	66	21/10/2020	31/10/2020	Doença Hematológica Crônica e Leucemia
157	F	74	18/10/2020	30/10/2020	Nada Relatado
156	F	73	23/10/2020	29/10/2020	Diabetes e Hipertensão
155	M	85	26/08/2020	28/10/2020	Nada Relatado
154	M	74	06/10/2020	26/10/2020	Diabetes
153	F	69	23/10/2020	25/10/2020	Diabetes, Hipertensão e Tumor Intestinal
152	M	76	06/10/2020	25/10/2020	Hipertensão
151	F	66	11/10/2020	25/10/2020	Nada Relatado
150	M	51	08/10/2020	22/10/2020	Hipertensão
149	F	85	16/10/2020	17/10/2020	Hipertensão
148	M	63	06/10/2020	16/10/2020	Diabetes e Hipertensão
147	M	25	11/10/2020	16/10/2020	Imunodeficiência e Imunodepressão
146	M	86	08/10/2020	16/10/2020	Diabetes e Hipertensão
145	F	61	01/10/2020	13/10/2020	Sequelas de AVC, Acamada e Hipertensão

Mostrando de 1 até 30 de 174 registros

Anterior 1 2 3 4 5 6 Próximo

Casos Positivos diários

Exibir 10 resultados por página

Pesquisar

Nº	Sexo	Idade	Notificação	Local/Contato	Situação
5452	M	57	25/11/2020	Transmissão comunitária	internado - leito clínico
5451	M	64	25/11/2020	Transmissão comunitária	internado - leito clínico
5450	F	63	22/11/2020	Transmissão comunitária	internado - leito clínico
5449	F	73	27/11/2020	Transmissão comunitária	internado - leito clínico
5448	F	70	26/11/2020	Transmissão comunitária	Em Isolamento domiciliar
5447	M	55	27/11/2020	Transmissão comunitária	Em Isolamento domiciliar
5446	M	40	27/11/2020	Transmissão comunitária	Em Isolamento domiciliar
5445	F	30	27/11/2020	Transmissão comunitária	Em Isolamento domiciliar
5444	F	37	27/11/2020	Transmissão comunitária	Em Isolamento domiciliar
5443	F	49	27/11/2020	Transmissão comunitária	Em Isolamento domiciliar

Mostrando de 1 até 10 de 361 registros

Anterior 1 2 3 4 5 ... 37 Próximo

BAIRROS COM CASOS CONFIRMADOS DE COVID-19 EM CORUMBÁ ATÉ 30/11/2020

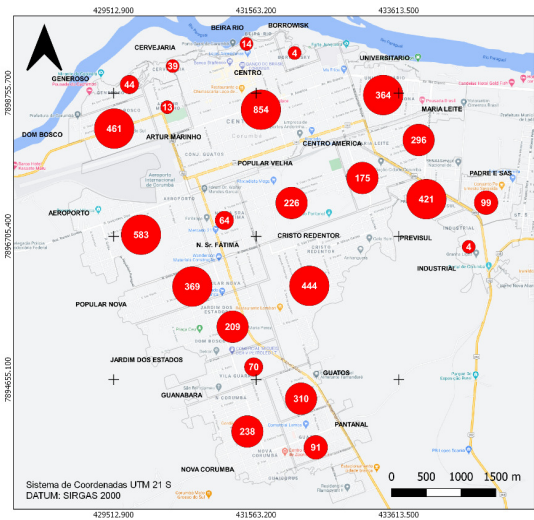

Casos confirmados de Covid-19
 ● Casos por bairro Total: 5452
 ■ Área rural: 60

Fonte de Dados: Boletim Epidemiológico de 30/11/2020 da Prefeitura Municipal de Corumbá. Área do Perímetro Urbano: 30 km². Densidade Demográfica: 3.600 hab/km²

Conforme o novo Protocolo emitido pela Secretaria de Estado de Saúde é considerado recuperado o paciente que não precisou de internação até o décimo primeiro dia da manifestação dos sintomas.

UFMS
 A NOSSA UNIVERSIDADE

Fundação Universidade Federal de Mato Grosso do Sul
 Curso de Geografia – Campus do Pantanal
 Elaboração: Rafael Rocha Sá, Leandro dos Santos Pereira e Eduardo Henrique Rezende Santos (Graduação – Iniciação Científica)
 Supervisão: Prof. Dr. Elsa Pinheiro de Freitas
 Agradecimento: Prof. Dr. Sérgio Isquierdo e Profa. Dra. Claudia Araújo de Lima

BAIRROS COM CASOS RECUPERADOS DE COVID-19 EM CORUMBÁ ATÉ 30/11/2020

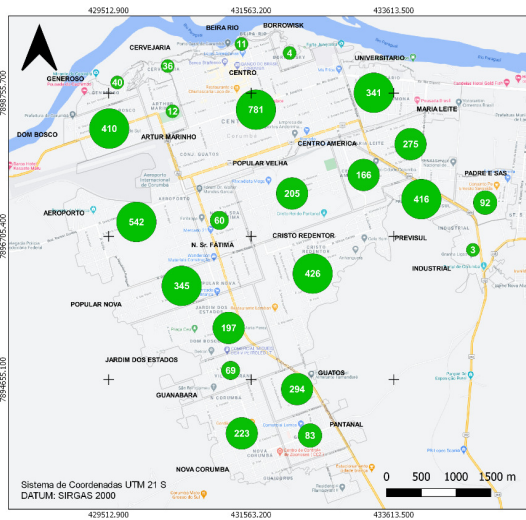

Casos recuperados de Covid-19
 ● Casos por bairro Total: 5091
 ■ Área rural: 60

Fonte de Dados: Boletim Epidemiológico de 30/11/2020 da Prefeitura Municipal de Corumbá. Área do Perímetro Urbano: 30 km². Densidade Demográfica: 3.600 hab/km²

Conforme o novo Protocolo emitido pela Secretaria de Estado de Saúde é considerado recuperado o paciente que não precisou de internação até o décimo primeiro dia da manifestação dos sintomas.

UFMS
 A NOSSA UNIVERSIDADE

Fundação Universidade Federal de Mato Grosso do Sul
 Curso de Geografia – Campus do Pantanal
 Elaboração: Rafael Rocha Sá, Leandro dos Santos Pereira e Eduardo Henrique Rezende Santos (Graduação – Iniciação Científica)
 Supervisão: Prof. Dr. Elsa Pinheiro de Freitas
 Agradecimento: Prof. Dr. Sérgio Isquierdo e Profa. Dra. Claudia Araújo de Lima

CASOS CONFIRMADOS DE COVID-19 NA ÁREA RURAL DO MUNICÍPIO DE CORUMBÁ ATÉ 30/11/2020

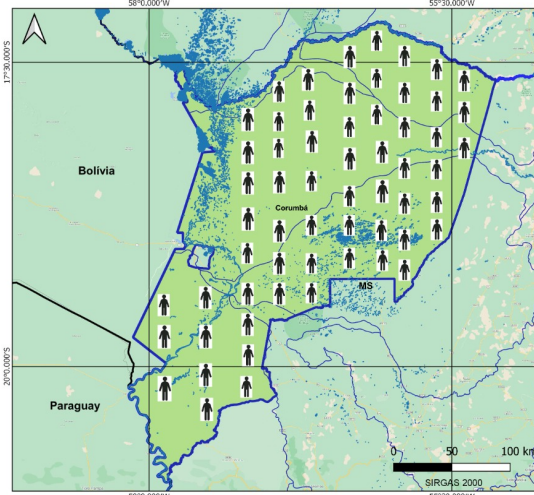

Casos de Covid-19 Total: 60

Fonte de Dados: Boletim Epidemiológico de 30/11/2020 da Prefeitura Municipal de Corumbá.

UFMS
 A NOSSA UNIVERSIDADE

Fundação Universidade Federal de Mato Grosso do Sul
 Elaboração: Rafael Rocha Sá, Leandro dos Santos Pereira e Eduardo Henrique Rezende Santos
 Supervisão: Profa. Dra. Elsa Pinheiro de Freitas
 Colaboração: Prof. Dr. Sérgio Isquierdo e Profa. Dra. Claudia Araújo de Lima

BAIRROS COM CASOS CONFIRMADOS DE ÓBITOS POR COVID-19 EM CORUMBÁ ATÉ 30/11/2020

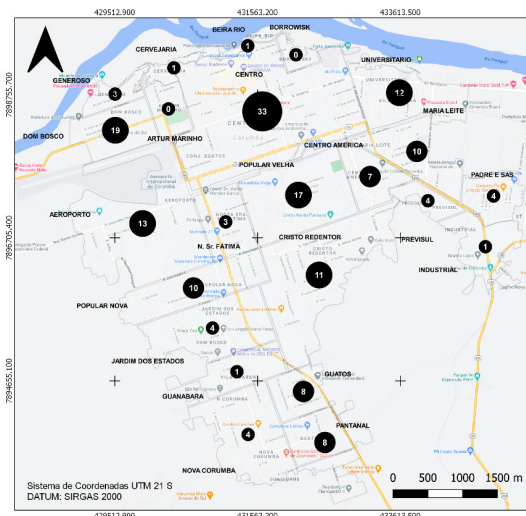

Casos de óbitos de Covid-19
 ● Casos por bairro Total: 174
 ■ Área rural: 0

Fonte de Dados: Boletim Epidemiológico de 30/11/2020 da Prefeitura Municipal de Corumbá. Área do Perímetro Urbano: 30 km². Densidade Demográfica: 3.600 hab/km²

Conforme o novo Protocolo emitido pela Secretaria de Estado de Saúde é considerado recuperado o paciente que não precisou de internação até o décimo primeiro dia da manifestação dos sintomas.

UFMS
 A NOSSA UNIVERSIDADE

Fundação Universidade Federal de Mato Grosso do Sul
 Curso de Geografia – Campus do Pantanal
 Elaboração: Rafael Rocha Sá, Leandro dos Santos Pereira e Eduardo Henrique Rezende Santos (Graduação – Iniciação Científica)
 Supervisão: Prof. Dr. Elsa Pinheiro de Freitas
 Agradecimento: Prof. Dr. Sérgio Isquierdo e Profa. Dra. Claudia Araújo de Lima

BOLETIM COVID-19

CORUMBÁ
MATO GROSSO DO SUL

ACOMPANHE AS ATUALIZAÇÕES OFICIAIS



NOVOS CASOS: 5

25311	100%	NOTIFICADOS
19847	78.41%	DESCARTADOS
12	0.05%	SUSPEITOS
5452	21.54%	CONFIRMADOS
5091	93.38%	RECUPERADOS
174	3.19%	ÓBITOS

MEDIDAS IMPORTANTES

PARA CONTENÇÃO DA TRANSMISSIBILIDADE DO COVID-19, DEVERÃO SER ADOTADAS COMO MEDIDA NÃO FARMACOLÓGICA:

- O isolamento domiciliar da pessoa com sintomas respiratórios e das pessoas que residam no mesmo endereço, ainda que estejam assintomáticos, devendo permanecer em isolamento pelo período máximo de 14 (quatorze) dias.
- Considerar isolamento domiciliar voluntário de viajantes sem sintomas respiratórios por no mínimo 7 (sete) dias após chegada na cidade. Exceção áreas essenciais como saúde, segurança pública, abastecimento e transporte.
- Considera-se pessoa com sintomas respiratórios, a apresentação de tosse seca, dor de garganta, ou dificuldade respiratória, acompanhada ou não de febre, desde que seja confirmado por atestado médico.
- As pessoas com mais de 60 anos de idade, devem observar o distanciamento social, restringindo seus deslocamentos para realização de atividades estritamente necessárias, evitando transporte de utilização coletiva, viagens e eventos esportivos, artísticos, culturais, científicos, comerciais e religiosos e outros com concentração próxima de pessoas.
- Observância ao decreto municipal nº 2.287 de 17 de abril de 2020 em relação ao toque de recolher diário das 21h as 05h.
- Obrigatoriedade do uso de máscara facial, conforme Decreto N°2.300, em 5 de maio de 2020.

NOTIFICAÇÃO DE CASO SUSPEITO

NOTIFICAÇÃO IMEDIATA DE TODO CASO DE SRAG HOSPITALIZADO E ÓBITO POR SRAG, DEVENDO SER REALIZADA POR MEIO DOS TELEFONES:

* **Vigilância Epidemiológica Municipal: (67) 3907-5443.**

* **Gerência Técnica de Influenza e Doenças Respiratórias do Estado: (67) 3318-1831 (durante horário de expediente da SES).**

* **PLANTÃO 24HS CIEVS: 98477-3435 (ligação e whatsapp).**

- Preencher a FICHA DE REGISTRO INDIVIDUAL – CASOS DE SÍNDROME RESPIRATÓRIA AGUDA GRAVE HOSPITALIZADOS e GAL (Gerenciamento de Ambiente Laboratorial), não havendo mais necessidade de preenchimento do sistema online RED CAP.
- NÃO devem ser notificados casos isolados de SG (Síndrome Gripal), com ou sem fator de risco para complicações pela doença.

DRIVE-THRU

Agendamento exclusivamente por telefone: 67 98472-8850/ 67 98467-4573 e 67 98473-2408 .

CRITÉRIOS PARA CASO SUSPEITO DE DOENÇA PELO CORONAVÍRUS 2019 (COVID-19)

Pacientes com Síndrome Respiratória Aguda Grave (SRAG): Indivíduo hospitalizado com febre, mesmo que referida, acompanhada de tosse ou dor de garganta e que apresente dispneia. Devem ser notificados, de forma individual, todos os casos que atendam à definição de SRAG e óbitos por SRAG.

CASO CONFIRMADO DE DOENÇA PELO CORONAVÍRUS 2019 (COVID-19)

CRITÉRIO LABORATORIAL: Resultado positivo em RT-PCR, pelo protocolo Charité.

CASO DESCARTADO DE INFECÇÃO HUMANA PELO CORONAVÍRUS

Caso que apresente resultado laboratorial negativo para COVID-19 OU confirmação laboratorial para outro agente etiológico.

Resumo

Baixar PDF

+ Boletins