

BOLETIM COVID-19

CORUMBÁ
MATO GROSSO DO SUL

ACOMPANHE AS ATUALIZAÇÕES OFICIAIS

ATUALIZADO EM: 30/09/2020 às 16:30 Hrs

Notificados

SRAG ¹	580
Síndrome Gripal	1.569
Drive Thru (Swab)	5.841
Drive - Teste Rápido	3.029
Teste Rápido	6.542
Teste Prof. Saúde	1.884
Presídio	640
TOTAL	20.085

Suspeitos

SRAG ¹	9
Síndrome Gripal	6
Drive Thru (Swab)	0
Drive - Teste Rápido	0
Teste Rápido	0
Teste Prof. Saúde	0
Presídio	0
TOTAL	15

Descartados

SRAG ¹	360
Síndrome Gripal	649
Drive Thru (Swab)	4.310
Drive - Teste Rápido	2.378
Teste Rápido	6.280
Teste Prof. Saúde	1.774
Presídio	262
TOTAL	16.013

Confirmados

SRAG ¹	211
Síndrome Gripal	914
Drive Thru (Swab)	1531
Drive - Teste Rápido	651
Teste Rápido	262
Prof. de Saúde	110
Presídio	378
TOTAL	4.057

Óbitos

SRAG ¹	129
Síndrome Gripal	-
Drive Thru (Swab)	-
Drive - Teste Rápido	-
Teste Rápido	-
Prof. de Saúde	04
Presídio	-
TOTAL	133

* Neste boletim constam os dados atualizados em tempo real, então poderá haver uma divergência com o Boletim do Estado que é atualizado pela manhã.

**Devido à alteração no protocolo de testagem do Mistério da Saúde, todos os pacientes internados com Síndromes Respiratórias, mesmo sem contato com pessoa contaminada pelo Covid-19 estão sendo testadas pelo Laboratório Central do Estado. Este boletim também contempla os dados suspeitos de viajantes e de pessoas que tiveram contato com possíveis casos confirmados.

***Valores Notificados do Drive Thru correspondem aos pacientes que compareceram para o exame.

¹ Síndrome Respiratória Aguda Grave (SRAG): número de notificação de casos de SRAG internados e óbitos.

Curva Epidemiológica

Testes Realizados com 4057 Casos Confirmados

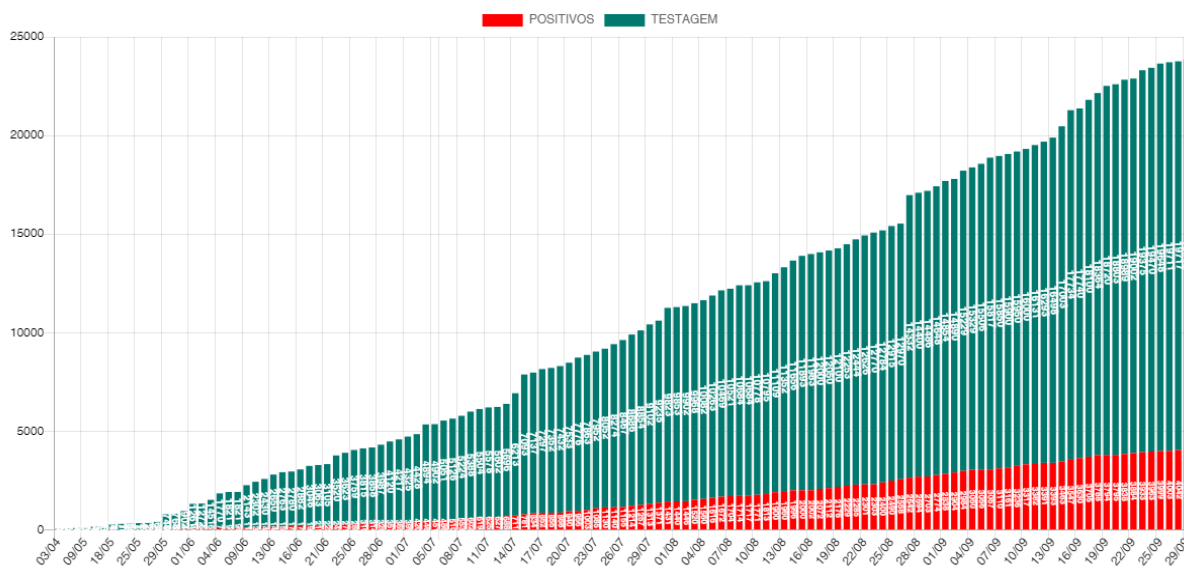

Média Móvel de Casos Positivos

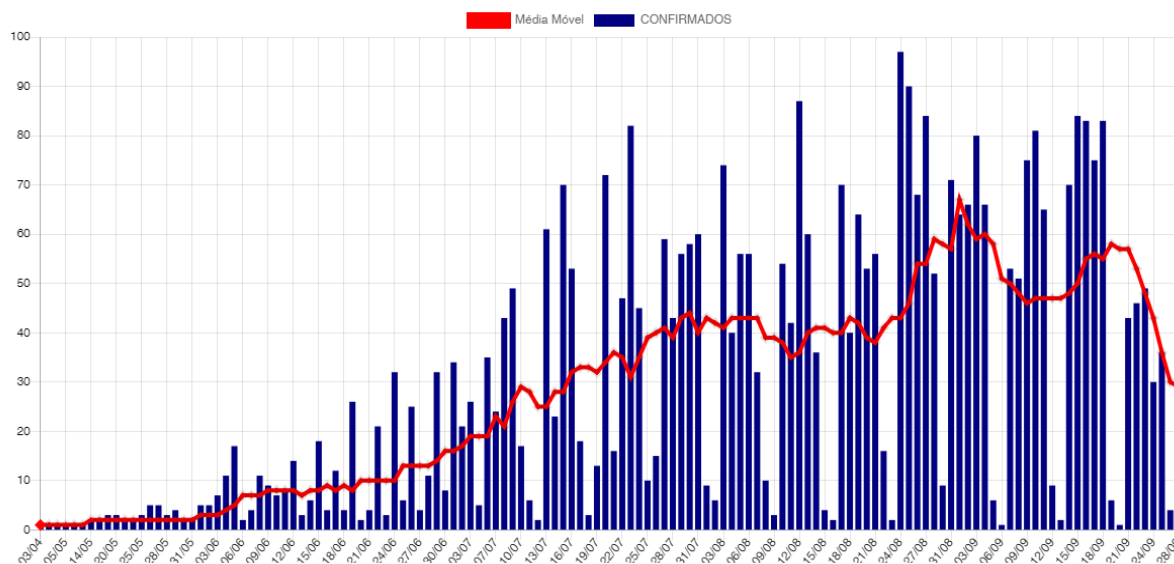

Casos Ativos e Recuperados

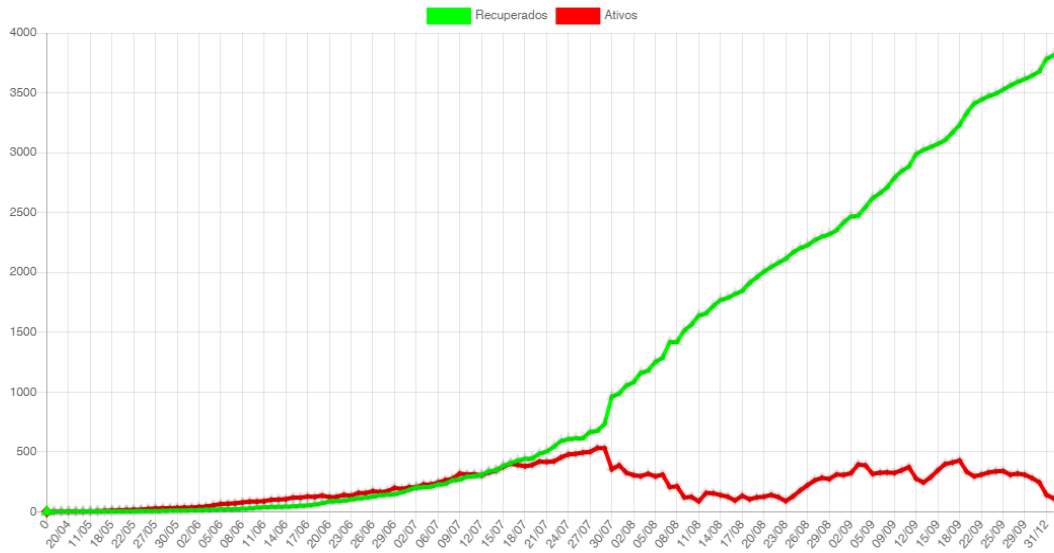

Disponibilidade de Leitos

Bloco Hospitalar	Total de Vagas	Leitos Ocupados	Leitos Disponíveis	Pacientes Com VM	Pacientes Sem VM	Pacientes Positivos	Pacientes Suspeitos
SB7 - CTI COVID	18	9	9	8	1	9	0
SB2 e SB3 - Leitos Clínicos	37	20	17	0	20	10	10
Total	55	29	26	8	21	19	10

SB7 - CTI Exclusivos COVID-19

Taxa Ocupação

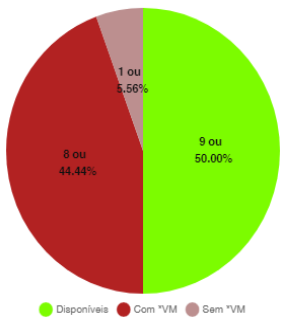

Casos Suspeitos e Confirmados:

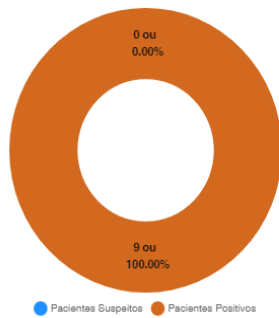

SB2 e SB3 - Leitos Clínicos (Casos Moderados)

Taxa Ocupação

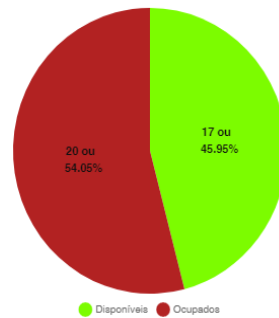

Casos Suspeitos e Confirmados:

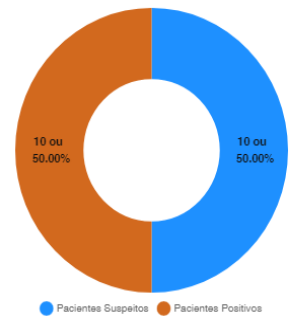

*VM = Ventilação Mecânica

Estatísticas dos Pacientes de COVID19

Situação Clínica Atual dos Casos Positivos

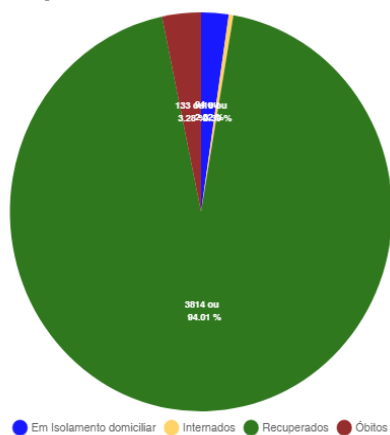

Perfil dos Casos Positivos

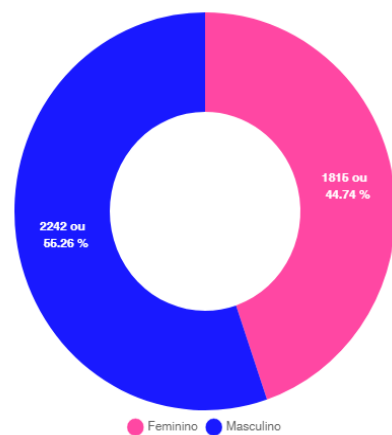

Positivos por Faixa Etária (%)

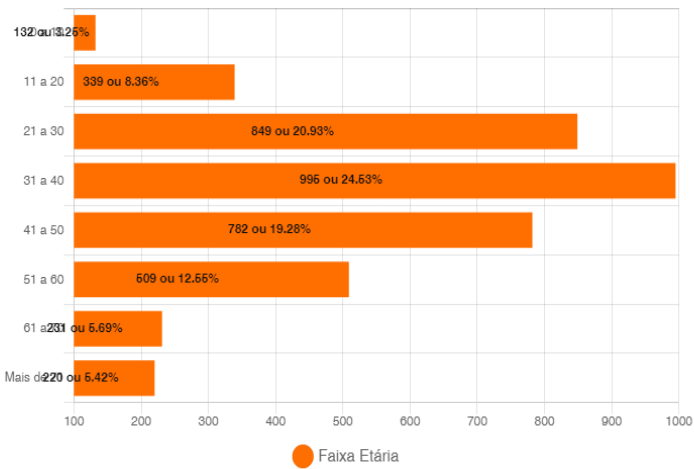

Positivos - Faixa Etária (%) por Sexo

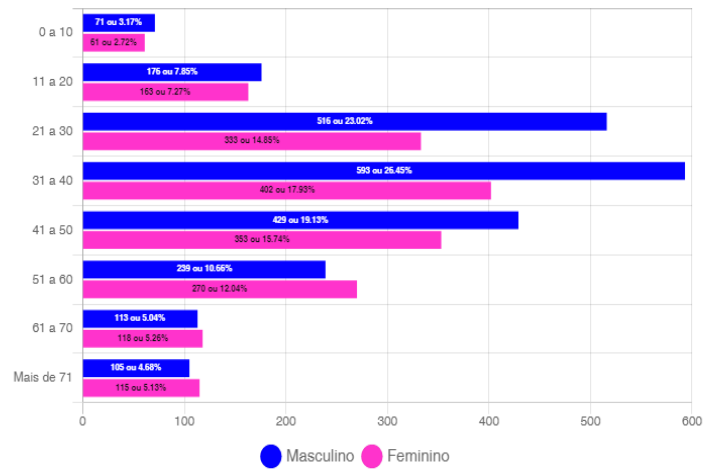

Óbitos Confirmados

Mapa

Exibir resultados por página

Pesquisar

Nº	Sexo	Idade	Notificação	Data Óbito	Comorbidades
133	M	73	20/09/2020	29/09/2020	* Nada Relatado
132	F	58	21/09/2020	28/09/2020	Doença Cardiovascular Crônica
131	M	41	21/09/2020	26/09/2020	Obesidade, Pneumopatia Crônica e Bronquite
130	M	74	26/08/2020	25/09/2020	Doença Cardiovascular Crônica
129	M	48	25/08/2020	25/09/2020	Em Fisioterapia
128	M	82	04/09/2020	25/09/2020	Diabetes
127	M	70	17/08/2020	24/09/2020	Nada Relatado
126	F	72	11/09/2020	24/09/2020	Doença Cardiovascular Crônica e Diabetes
125	F	56	19/09/2020	23/09/2020	Obesidade
124	M	58	18/09/2020	21/09/2020	Cardiopatia
123	M	59	07/09/2020	20/09/2020	Gota
122	M	55	05/09/2020	19/09/2020	Etilista
121	F	82	10/09/2020	19/09/2020	Nada Relatado
120	M	60	24/08/2020	18/09/2020	Nada Relatado
119	F	90	12/09/2020	17/09/2020	Diabetes
118	F	80	14/09/2020	15/09/2020	Diabete e HAS
117	F	61	21/08/2020	14/09/2020	Nada Relatado
116	F	75	07/09/2020	13/09/2020	Doença Cardiovascular Crônica e Diabetes

Mostrando de 1 até 18 de 133 registros

Anterior [1](#) [2](#) [3](#) [4](#) [5](#) ... [8](#) Próximo

Casos Positivos diários

Exibir resultados por página

Pesquisar

Nº	Sexo	Idade	Notificação	Local/Contato	Situação
4057	F	29	28/09/2020	Transmissão comunitária	Em Isolamento domiciliar
4056	M	43	28/09/2020	Transmissão comunitária	Em Isolamento domiciliar
4055	F	31	28/09/2020	Transmissão comunitária	Em Isolamento domiciliar
4054	M	29	28/09/2020	Transmissão comunitária	Em Isolamento domiciliar
4053	F	28	28/09/2020	Transmissão comunitária	Em Isolamento domiciliar
4052	F	32	28/09/2020	Transmissão comunitária	Em Isolamento domiciliar
4051	F	27	28/09/2020	Transmissão comunitária	Em Isolamento domiciliar
4050	M	47	28/09/2020	Transmissão comunitária	Em Isolamento domiciliar
4049	M	31	28/09/2020	Transmissão comunitária	Em Isolamento domiciliar
4048	F	35	28/09/2020	Transmissão comunitária	Em Isolamento domiciliar

Mostrando de 1 até 10 de 243 registros

Anterior [1](#) [2](#) [3](#) [4](#) [5](#) ... [25](#) Próximo

BAIROS COM CASOS CONFIRMADOS DE COVID-19 EM CORUMBÁ ATÉ 30/09/2020

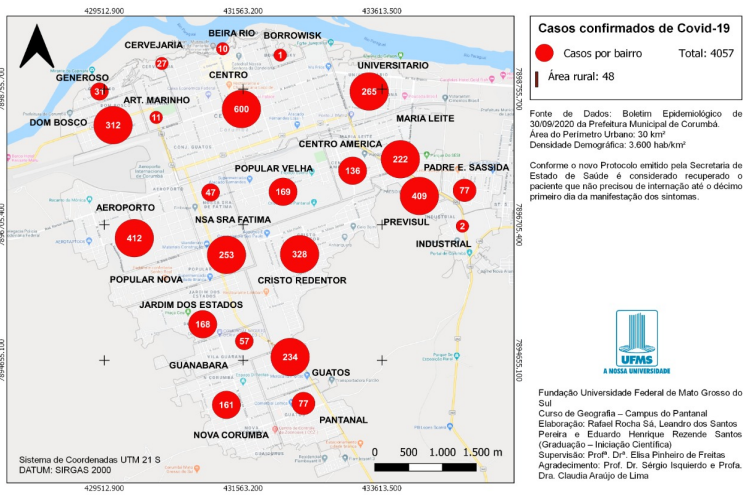

BAIROS COM CASOS RECUPERADOS DE COVID-19 EM CORUMBÁ ATÉ 30/09/2020

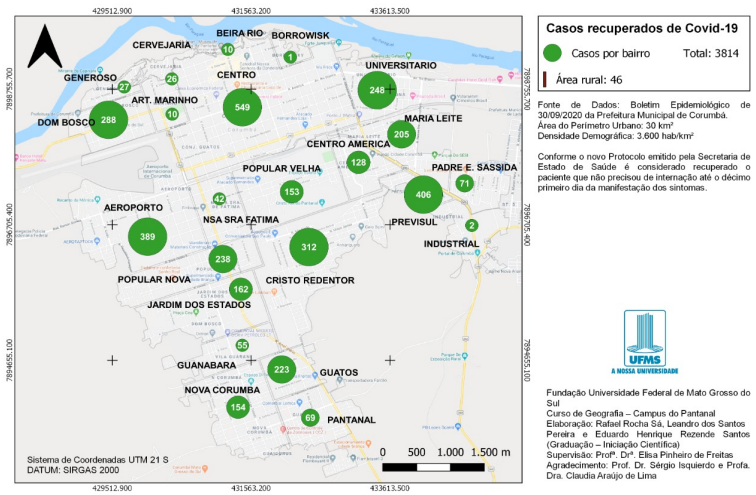

BAIROS COM CASOS CONFIRMADOS DE ÓBITOS POR COVID-19 EM CORUMBÁ ATÉ 30/09/2020

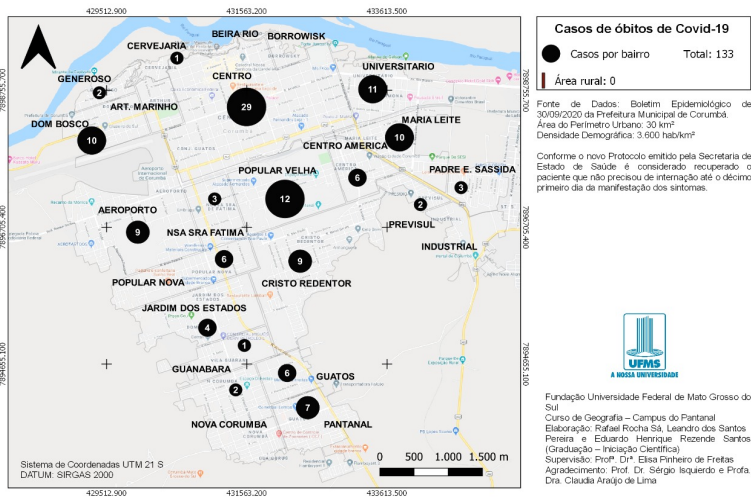

CASOS CONFIRMADOS DE COVID-19 NA ÁREA RURAL DO MUNICÍPIO DE CORUMBÁ ATÉ 30/09/2020

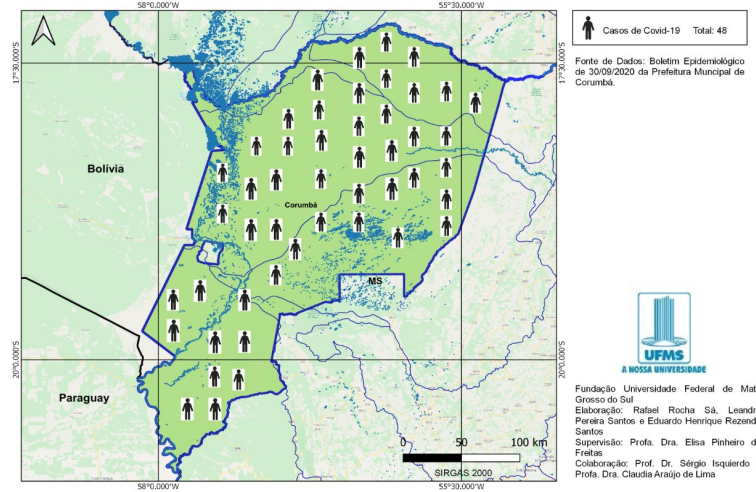

BOLETIM COVID-19

ACOMPANHE AS ATUALIZAÇÕES OFICIAIS

CORUMBÁ
MATO GROSSO DO SUL

30

SETEMBRO

NOVOS CASOS: 30

20085	100%	NOTIFICADOS
16013	79.73%	DESCARTADOS
15	0.07%	SUSPEITOS
4057	20.2%	CONFIRMADOS
3814	94.01%	RECUPERADOS
133	3.28%	ÓBITOS

MEDIDAS IMPORTANTES

PARA CONTENÇÃO DA TRANSMISSIBILIDADE DO COVID-19, DEVERÃO SER ADOTADAS COMO MEDIDA NÃO FARMACOLÓGICA:

- O isolamento domiciliar da pessoa com sintomas respiratórios e das pessoas que residam no mesmo endereço, ainda que estejam assintomáticos, devendo permanecer em isolamento pelo período máximo de 14 (quatorze) dias.
- Considerar isolamento domiciliar voluntário de viajantes sem sintomas respiratórios por no mínimo 7 (sete) dias após chegada na cidade. Exceção áreas essenciais como saúde, segurança pública, abastecimento e transporte.
- Considera-se pessoa com sintomas respiratórios, a apresentação de tosse seca, dor de garganta, ou dificuldade respiratória, acompanhada ou não de febre, desde que seja confirmado por atestado médico.
- As pessoas com mais de 60 anos de idade, devem observar o distanciamento social, restringindo seus deslocamentos para realização de atividades estritamente necessárias, evitando transporte de utilização coletiva, viagens e eventos esportivos, artísticos, culturais, científicos, comerciais e religiosos e outros com concentração próxima de pessoas.
- Observância ao decreto municipal nº 2.287 de 17 de abril de 2020 em relação ao toque de recolher diário das 21h as 05h.
- Obrigatoriedade do uso de máscara facial, conforme Decreto N°2.300, em 5 de maio de 2020.

NOTIFICAÇÃO DE CASO SUSPEITO

NOTIFICAÇÃO IMEDIATA DE TODO CASO DE SRAG HOSPITALIZADO E ÓBITO POR SRAG, DEVENDO SER REALIZADA POR MEIO DOS TELEFONES:

* **Vigilância Epidemiológica Municipal: (67) 3907-5443.**

* **Gerência Técnica de Influenza e Doenças Respiratórias do Estado: (67) 3318-1831 (durante horário de expediente da SES).**

* **PLANTÃO 24HS CIEVS: 98477-3435 (ligação e whatsapp).**

- Preencher a FICHA DE REGISTRO INDIVIDUAL – CASOS DE SÍNDROME RESPIRATÓRIA AGUDA GRAVE HOSPITALIZADOS e GAL (Gerenciamento de Ambiente Laboratorial), não havendo mais necessidade de preenchimento do sistema online RED CAP.
- NÃO devem ser notificados casos isolados de SG (Síndrome Gripal), com ou sem fator de risco para complicações pela doença.

DRIVE-THRU

Agendamento exclusivamente por telefone: 67 98472-8850/ 67 98467-4573 e 67 98473-2408 .

CRITÉRIOS PARA CASO SUSPEITO DE DOENÇA PELO CORONAVÍRUS 2019 (COVID-19)

Pacientes com Síndrome Respiratória Aguda Grave (SRAG): Indivíduo hospitalizado com febre, mesmo que referida, acompanhada de tosse ou dor de garganta e que apresente dispneia. Devem ser notificados, de forma individual, todos os casos que atendam à definição de SRAG e óbitos por SRAG.

CASO CONFIRMADO DE DOENÇA PELO CORONAVÍRUS 2019 (COVID-19)

CRITÉRIO LABORATORIAL: Resultado positivo em RT-PCR, pelo protocolo Charité.

CASO DESCARTADO DE INFECÇÃO HUMANA PELO CORONAVÍRUS

Caso que apresente resultado laboratorial negativo para COVID-19 OU confirmação laboratorial para outro agente etiológico.

Resumo

Baixar PDF

+ Boletins