

# BOLETIM COVID-19

CORUMBÁ  
MATO GROSSO DO SUL

ACOMPANHE AS ATUALIZAÇÕES OFICIAIS

ATUALIZADO EM: 30/08/2020 às 14 Hrs

## Notificados

SRAG <sup>1</sup>	457
Síndrome Gripal	1.087
Drive Thru (Swab)	4.245
Drive - Teste Rápido	1.922
Teste Rápido	5.180
Teste Prof. Saúde	1.594
<b>TOTAL</b>	<b>14.485</b>

## Suspeitos

SRAG <sup>1</sup>	9
Síndrome Gripal	9
Drive Thru (Swab)	0
Drive - Teste Rápido	0
Teste Rápido	0
Teste Prof. Saúde	0
<b>TOTAL</b>	<b>18</b>

## Descartados

SRAG <sup>1</sup>	290
Síndrome Gripal	408
Drive Thru (Swab)	3.171
Drive - Teste Rápido	1.490
Teste Rápido	4.952
Teste Prof. Saúde	1.504
<b>TOTAL</b>	<b>11.815</b>

## Confirmados

SRAG <sup>1</sup>	158
Síndrome Gripal	670
Drive Thru (Swab)	1074
Drive - Teste Rápido	432
Teste Rápido	228
Prof. de Saúde	90
<b>TOTAL</b>	<b>2.652</b>

## Óbitos

SRAG <sup>1</sup>	91
Síndrome Gripal	-
Drive Thru (Swab)	-
Drive - Teste Rápido	-
Teste Rápido	-
Prof. de Saúde	02
<b>TOTAL</b>	<b>93</b>

\* Neste boletim constam os dados atualizados em tempo real, então poderá haver uma divergência com o Boletim do Estado que é atualizado pela manhã.

\*\*Devido à alteração no protocolo de testagem do Mistério da Saúde, todos os pacientes internados com Síndromes Respiratórias, mesmo sem contato com pessoa contaminada pelo Covid-19 estão sendo testadas pelo Laboratório Central do Estado. Este boletim também contempla os dados suspeitos de viajantes e de pessoas que tiveram contato com possíveis casos confirmados.

\*\*\*Valores Notificados do Drive Thru correspondem aos pacientes que compareceram para o exame.

<sup>1</sup> Síndrome Respiratória Aguda Grave (SRAG): número de notificação de casos de SRAG internados e óbitos.

## Curva Epidemiológica

Testes Realizados com 2652 Casos Confirmados

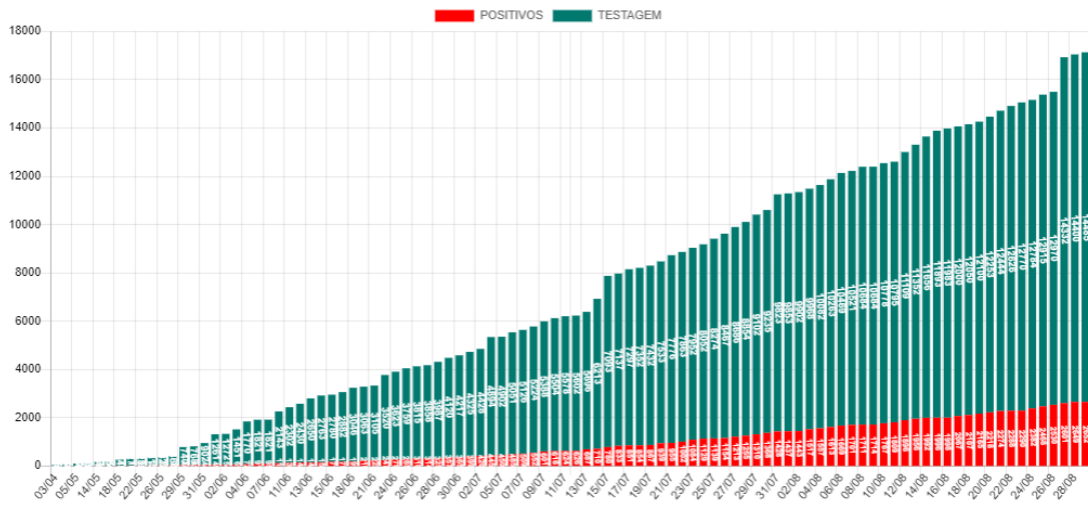

Média Móvel de Casos Positivos

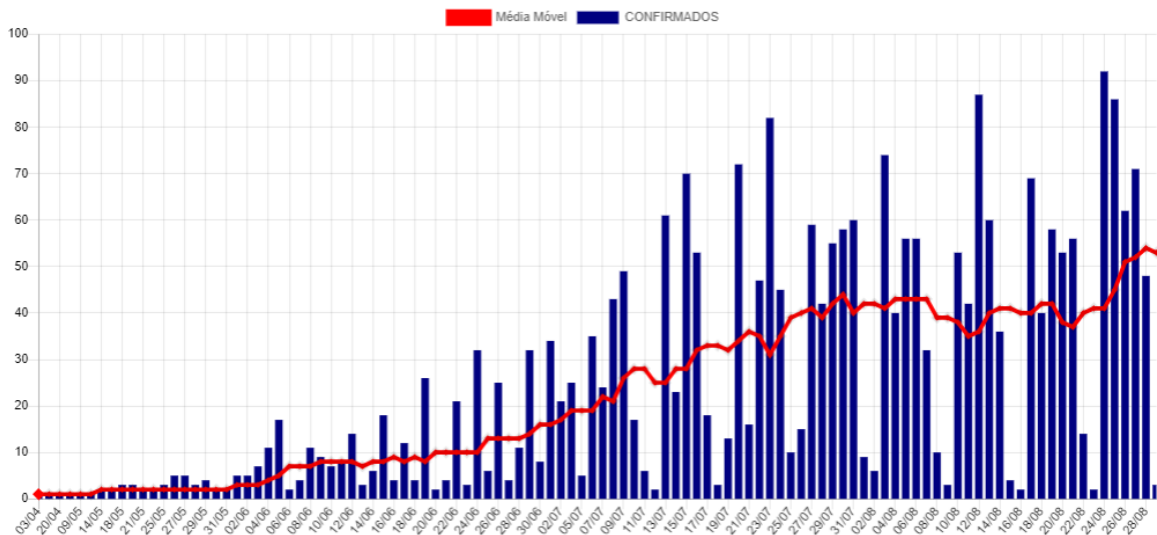

## Casos Ativos e Recuperados

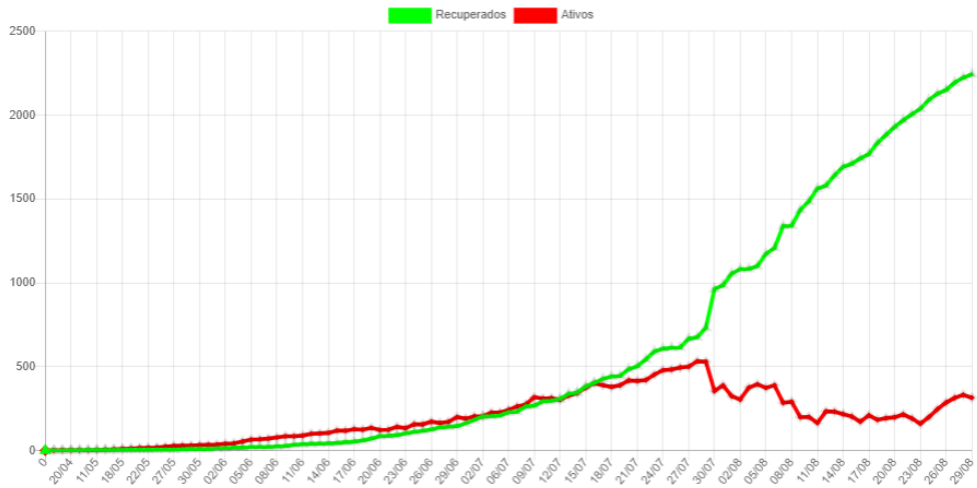

## Disponibilidade de Leitos

Bloco Hospitalar	Total de Vagas	Leitos Ocupados	Leitos Disponíveis	Pacientes Com VM	Pacientes Sem VM	Pacientes Positivos	Pacientes Suspeitos
SB4-CTI COVID	18	11	7	10	1	9	2
SB2 e SB3-Leitos Clínicos	37	27	10	0	27	16	11
<b>Total</b>	<b>55</b>	<b>38</b>	<b>17</b>	<b>10</b>	<b>28</b>	<b>25</b>	<b>13</b>

### SB4-CTI Exclusivos COVID-19

#### Taxa Ocupação

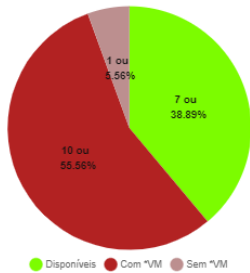

#### Casos Suspeitos e Confirmados:

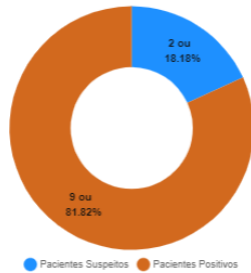

#### Taxa Ocupação

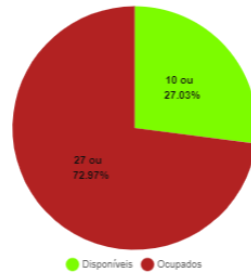

#### Casos Suspeitos e Confirmados:

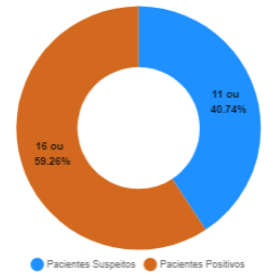

\*VM = Ventilação Mecânica

## Estatísticas dos Pacientes de COVID19

### Situação Clínica Atual dos Casos Positivos

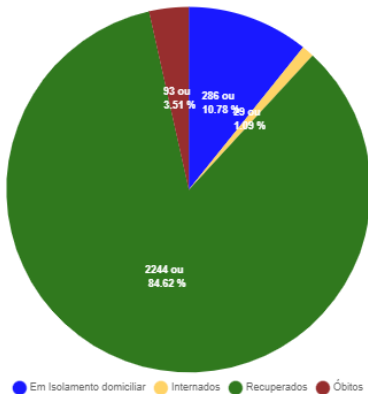

### Perfil dos Casos Positivos

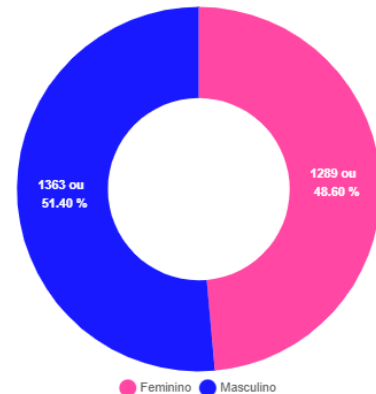

### Positivos por Faixa Etária (%)

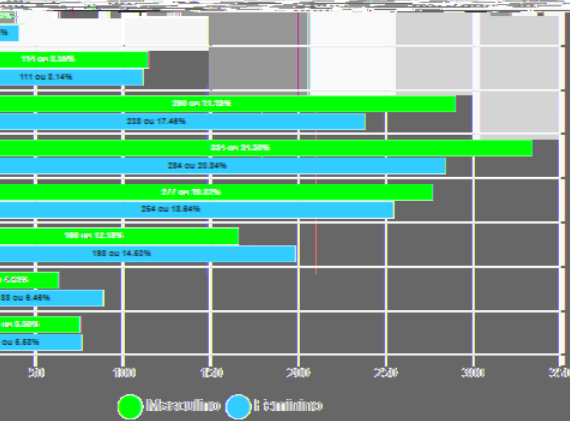

### Positivos - Faixa Etária (%) por Sexo

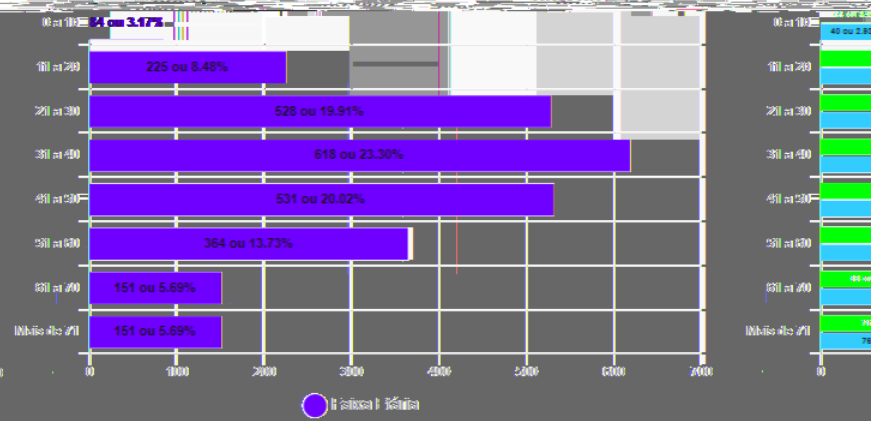

## Óbitos Confirmados

Mapa

Exibir  resultados por página

Pesquisar

Nº	Sexo	Idade	Notificação	Data Óbito	Comorbidades
93	M	58	22/08/2020	27/08/2020	Hipertensão, Diabetes e Obesidade
92	F	75	25/08/2020	27/08/2020	Nada Relatado
91	F	52	07/08/2020	27/08/2020	Hipertensão
90	M	75	17/08/2020	26/08/2020	Nada Relatado
89	M	60	18/08/2020	26/08/2020	Diabetes e Hipertensão
88	M	83	17/08/2020	25/08/2020	Diabetes
87	M	63	17/08/2020	25/08/2020	Nada Relatado
86	F	80	19/08/2020	24/08/2020	Diabetes
85	F	62	07/08/2020	24/08/2020	Doença Neurológica Crônica e Obesidade
84	M	50	10/08/2020	24/08/2020	Diabetes
83	M	80	23/08/2020	23/08/2020	Doença Neurológica Crônica e Diabetes
82	F	54	17/07/2020	23/08/2020	Hipertensão
81	M	83	17/08/2020	21/08/2020	Doença Cardiovascular Crônica e Hipertensão
80	F	85	06/08/2020	21/08/2020	Nada Relatado
79	M	82	13/08/2020	20/08/2020	Acamado
78	M	58	08/08/2020	20/08/2020	Diabetes e Tratou Tuberculose em 2014 - Curado
77	M	64	16/08/2020	19/08/2020	Diabetes e Tabagismo

Mostrando de 1 até 17 de 93 registros

Anterior **1** 2 3 4 5 6 Próximo

## Casos Positivos diários

Exibir  resultados por página

Pesquisar

Nº	Sexo	Idade	Notificação	Local/Contato	Situação
2652	M	81	24/08/2020	Transmissão comunitária	internado - leito clínico
2651	F	55	26/08/2020	Transmissão comunitária	internado - cti
2650	M	54	25/08/2020	Transmissão comunitária	Em Isolamento domiciliar
2649	M	60	25/08/2020	Transmissão comunitária	Em Isolamento domiciliar
2648	M	59	25/08/2020	Transmissão comunitária	Em Isolamento domiciliar
2647	M	47	25/08/2020	Transmissão comunitária	Em Isolamento domiciliar
2646	M	57	25/08/2020	Transmissão comunitária	Em Isolamento domiciliar
2645	M	49	25/08/2020	Transmissão comunitária	Em Isolamento domiciliar
2644	M	28	25/08/2020	Transmissão comunitária	Em Isolamento domiciliar
2643	M	44	25/08/2020	Transmissão comunitária	Em Isolamento domiciliar

Mostrando de 1 até 10 de 408 registros

Anterior **1** 2 3 4 5 ... 41 Próximo

### BAIRROS COM CASOS CONFIRMADOS DE COVID-19 EM CORUMBÁ ATÉ 30/08/2020

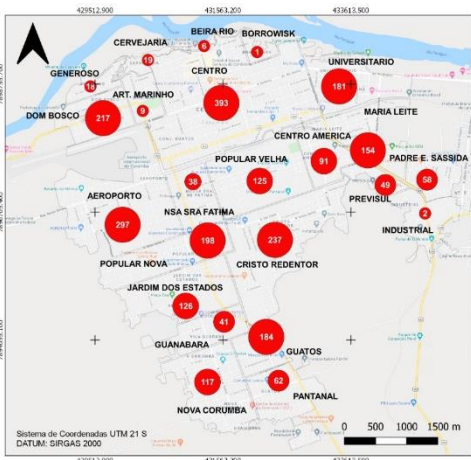

**Casos confirmados de Covid-19**

● Casos por bairro Total: 2652

■ Área rural: 29

Fonte de Dados: Boletim Epidemiológico de 30/08/2020 da Prefeitura Municipal de Corumbá. Área do Perímetro Urbano: 30 km². Densidade Demográfica: 3.600 hab/km².

Conforme o novo Protocolo emitido pela Secretaria de Estado de Saúde e considerado recuperado o paciente que não precisou de internação até o décimo primeiro dia da manifestação dos sintomas.

UFMS  
FUNDAÇÃO UNIVERSIDADE FEDERAL DE MATO GROSSO DO SUL

Elaboração: Rafael Rocha Sá, Leandro dos Santos Pereira e Eduardo Henrique Rezende Santos (Graduação – Iniciação Científica). Supervisão: Prof. Dr. Eliseu Pinheiro de Freitas. Agradecimento: Prof. Dr. Sérgio Isquierdo e Profa. Dra. Cláudia Araújo de Lima.

### BAIRROS COM CASOS RECUPERADOS DE COVID-19 EM CORUMBÁ ATÉ 30/08/2020

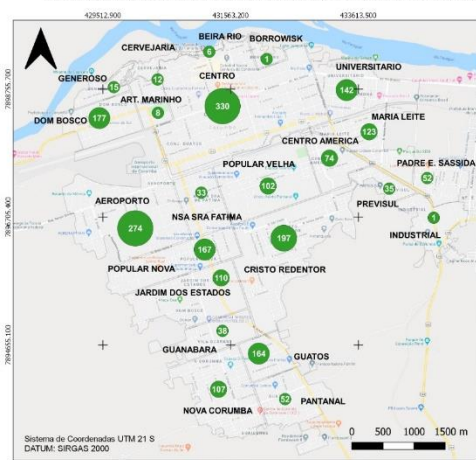

**Casos recuperados de Covid-19**

● Casos por bairro Total: 2244

■ Área rural: 24

Fonte de Dados: Boletim Epidemiológico de 30/08/2020 da Prefeitura Municipal de Corumbá. Área do Perímetro Urbano: 30 km². Densidade Demográfica: 3.600 hab/km².

Conforme o novo Protocolo emitido pela Secretaria de Estado de Saúde é considerado recuperado o paciente que não precisou de internação até o décimo primeiro dia da manifestação dos sintomas.

UFMS  
FUNDAÇÃO UNIVERSIDADE FEDERAL DE MATO GROSSO DO SUL

Elaboração: Rafael Rocha Sá, Leandro dos Santos Pereira e Eduardo Henrique Rezende Santos (Graduação – Iniciação Científica). Supervisão: Prof. Dr. Eliseu Pinheiro de Freitas. Agradecimento: Prof. Dr. Sérgio Isquierdo e Profa. Dra. Cláudia Araújo de Lima.

### BAIRROS COM CASOS CONFIRMADOS DE ÓBITOS POR COVID-19 EM CORUMBÁ ATÉ 30/08/2020

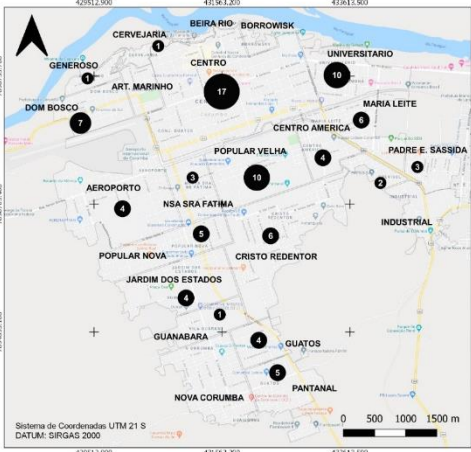

**Casos de óbitos de Covid-19**

● Casos por bairro Total: 93

■ Área rural: 0

Fonte de Dados: Boletim Epidemiológico de 30/08/2020 da Prefeitura Municipal de Corumbá. Área do Perímetro Urbano: 30 km². Densidade Demográfica: 3.600 hab/km².

Conforme o novo Protocolo emitido pela Secretaria de Estado de Saúde é considerado recuperado o paciente que não precisou de internação até o décimo primeiro dia da manifestação dos sintomas.

UFMS  
FUNDAÇÃO UNIVERSIDADE FEDERAL DE MATO GROSSO DO SUL

Elaboração: Rafael Rocha Sá, Leandro dos Santos Pereira e Eduardo Henrique Rezende Santos (Graduação – Iniciação Científica). Supervisão: Prof. Dr. Eliseu Pinheiro de Freitas. Agradecimento: Prof. Dr. Sérgio Isquierdo e Profa. Dra. Cláudia Araújo de Lima.

### CASOS CONFIRMADOS DE COVID-19 NA ÁREA RURAL DO MUNICÍPIO DE CORUMBÁ ATÉ 30/08/2020

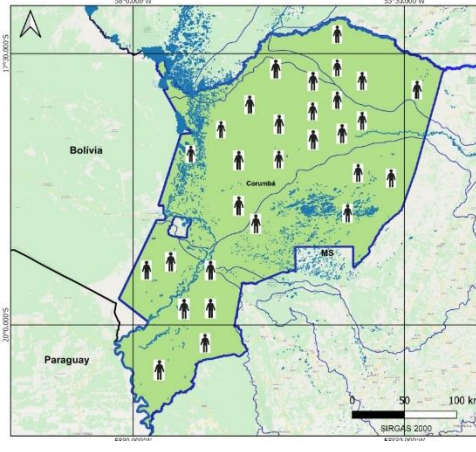

# BOLETIM COVID-19

ACOMPANHE AS ATUALIZAÇÕES OFICIAIS

**CORUMBÁ**  
MATO GROSSO DO SUL

**30**  
AGOSTO

**NOVOS CASOS: 45**

<b>14485</b>	<b>100%</b>	<b>NOTIFICADOS</b>
<b>11815</b>	<b>81.57%</b>	<b>DESCARTADOS</b>
<b>18</b>	<b>0.12%</b>	<b>SUSPEITOS</b>
<b>2652</b>	<b>18.31%</b>	<b>CONFIRMADOS</b>
<b>2244</b>	<b>84.62%</b>	<b>RECUPERADOS</b>
<b>93</b>	<b>3.51%</b>	<b>ÓBITOS</b>

## MEDIDAS IMPORTANTES

Para contenção da transmissibilidade do COVID-19, deverão ser adotadas como medida não farmacológica:

- O isolamento domiciliar da pessoa com sintomas respiratórios e das pessoas que residam no mesmo endereço, ainda que estejam assintomáticos, devendo permanecer em isolamento pelo período máximo de 14 (quatorze) dias.
- Considerar isolamento domiciliar voluntário de viajantes sem sintomas respiratórios por no mínimo 7 (sete) dias após chegada na cidade. Exceção áreas essenciais como saúde, segurança pública, abastecimento e transporte.
- Considera-se pessoa com sintomas respiratórios, a apresentação de tosse seca, dor de garganta, ou dificuldade respiratória, acompanhada ou não de febre, desde que seja confirmado por atestado médico.
- As pessoas com mais de 60 anos de idade, devem observar o distanciamento social, restringindo seus deslocamentos para realização de atividades estritamente necessárias, evitando transporte de utilização coletiva, viagens e eventos esportivos, artísticos, culturais, científicos, comerciais e religiosos e outros com concentração próxima de pessoas.
- Observância ao decreto municipal nº 2.287 de 17 de abril de 2020 em relação ao toque de recolher diário das 21h as 05h.
- Obrigatoriedade do uso de máscara facial, conforme Decreto N°2.300, em 5 de maio de 2020.

## NOTIFICAÇÃO DE CASO SUSPEITO

Notificação imediata de todo caso de SRAG hospitalizado e óbito por SRAG, devendo ser realizada por meio dos telefones: Tel Vigilância Epidemiológica Municipal ou 3907-5443 da Gerência Técnica de Influenza e Doenças Respiratórias do Estado (durante horário de expediente da SES) ou PLANTÃO 24HS CIEVS: 98477-3435 (ligação e whatsapp).

- Preencher a FICHA DE REGISTRO INDIVIDUAL – CASOS DE SÍNDROME RESPIRATÓRIA AGUDA GRAVE HOSPITALIZADOS e GAL (Gerenciamento de Ambiente Laboratorial), não havendo mais necessidade de preenchimento do sistema online RED CAP.
- NÃO devem ser notificados casos isolados de SG (Síndrome Gripal), com ou sem fator de risco para complicações pela doença.

### DRIVE-THRU

Agendamento exclusivamente por telefone: 67 98472-8850/ 67 98467-4573 e 67 98473-2408 .

## CRITÉRIOS PARA CASO SUSPEITO DE DOENÇA PELO CORONAVÍRUS 2019 (COVID-19)

**Pacientes com Síndrome Respiratória Aguda Grave (SRAG):** Indivíduo hospitalizado com febre, mesmo que referida, acompanhada de tosse ou dor de garganta e que apresente dispneia.

Devem ser notificados, de forma individual, todos os casos que atendam à definição de SRAG e óbitos por SRAG.

### CASO CONFIRMADO DE DOENÇA PELO CORONAVÍRUS 2019 (COVID-19)

CRITÉRIO LABORATORIAL: Resultado positivo em RT-PCR, pelo protocolo Charité.

### CASO DESCARTADO DE INFECÇÃO HUMANA PELO CORONAVÍRUS

Caso que apresente resultado laboratorial negativo para COVID-19 OU confirmação laboratorial para outro agente etiológico.

Resumo

Baixar PDF

+ Boletins