

BOLETIM COVID-19

CORUMBÁ
MATO GROSSO DO SUL

ACOMPANHE AS ATUALIZAÇÕES OFICIAIS

ATUALIZADO EM: 28/10/2020 às 17:00 Hrs

Notificados

SRAG ¹	678
Síndrome Gripal	1.823
Drive Thru (Swab)	6.757
Drive - Teste Rápido	3.511
Teste Rápido	6.569
Teste Prof. Saúde	1.931
Presídio	640
TOTAL	21.909

Suspeitos

SRAG ¹	2
Síndrome Gripal	6
Drive Thru (Swab)	0
Drive - Teste Rápido	0
Teste Rápido	0
Teste Prof. Saúde	0
Presídio	0
TOTAL	8

Descartados

SRAG ¹	422
Síndrome Gripal	746
Drive Thru (Swab)	4.935
Drive - Teste Rápido	2.743
Teste Rápido	6.290
Teste Prof. Saúde	1.805
Presídio	262
TOTAL	17.203

Confirmados

SRAG ¹	254
Síndrome Gripal	1071
Drive Thru (Swab)	1822
Drive - Teste Rápido	768
Teste Rápido	279
Prof. de Saúde	126
Presídio	378
TOTAL	4.698

Óbitos

SRAG ¹	149
Síndrome Gripal	-
Drive Thru (Swab)	-
Drive - Teste Rápido	-
Teste Rápido	-
Prof. de Saúde	05
Presídio	-
TOTAL	154

* Neste boletim constam os dados atualizados em tempo real, então poderá haver uma divergência com o Boletim do Estado que é atualizado pela manhã.

**Devido à alteração no protocolo de testagem do Mistério da Saúde, todos os pacientes internados com Síndromes Respiratórias, mesmo sem contato com pessoa contaminada pelo Covid-19 estão sendo testadas pelo Laboratório Central do Estado. Este boletim também contempla os dados suspeitos de viajantes e de pessoas que tiveram contato com possíveis casos confirmados.

***Valores Notificados do Drive Thru correspondem aos pacientes que compareceram para o exame.

¹ Síndrome Respiratória Aguda Grave (SRAG): número de notificação de casos de SRAG internados e óbitos.

Curva Epidemiológica

Testes Realizados com 4698 Casos Confirmados

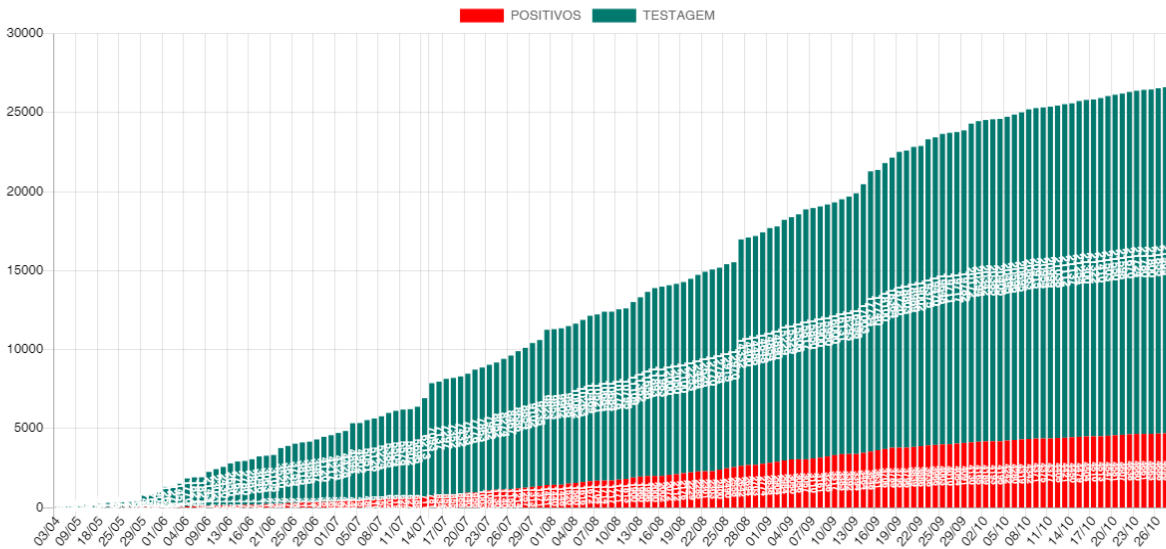

Média Móvel de Casos Positivos

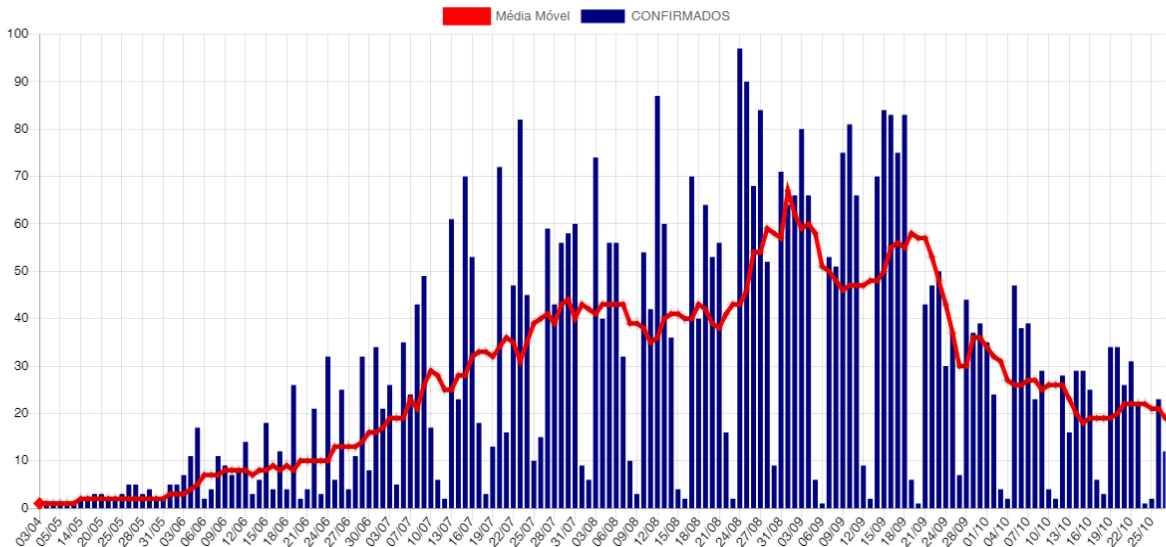

Casos Ativos e Recuperados

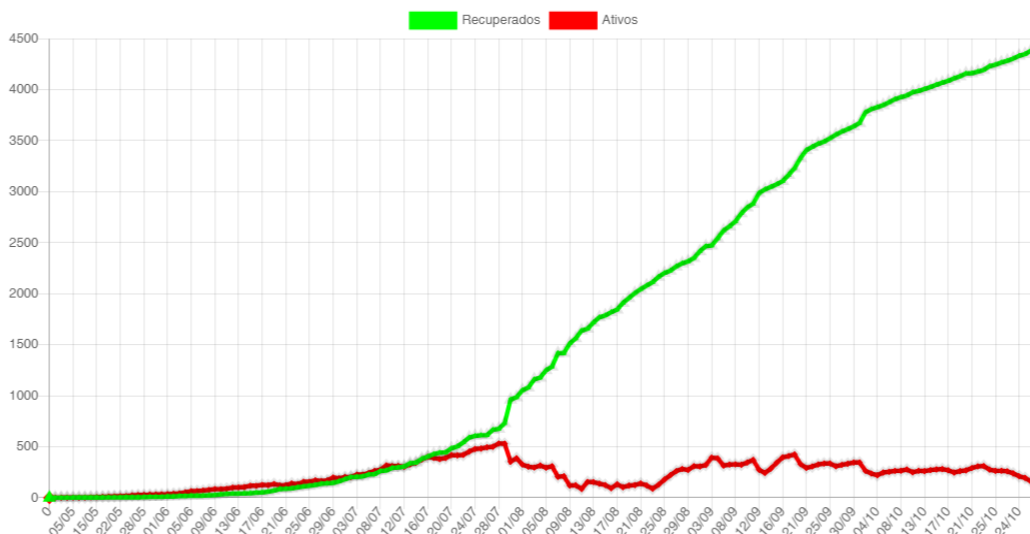

Disponibilidade de Leitos

Bloco Hospitalar	Total de Vagas	Leitos Ocupados	Leitos Disponíveis	Pacientes Com VM	Pacientes Sem VM	Pacientes Positivos	Pacientes Suspeitos
SB7 - CTI COVID	18	10	8	9	1	10	0
SB2 e SB3 - Leitos Clínicos	37	21	16	0	21	14	7
Total	55	31	24	9	22	24	7

SB7 - CTI Exclusivos COVID-19

Taxa Ocupação

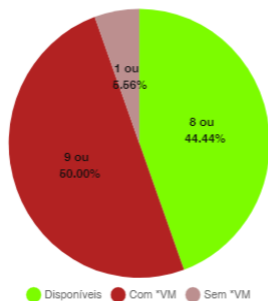

Casos Suspeitos e Confirmados:

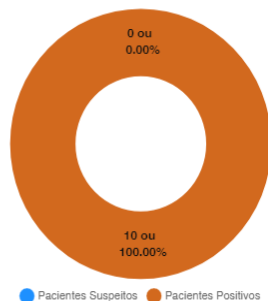

SB2 e SB3 - Leitos Clínicos (Casos Moderados)

Taxa Ocupação

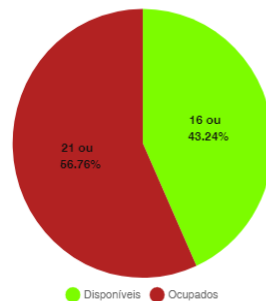

Casos Suspeitos e Confirmados:

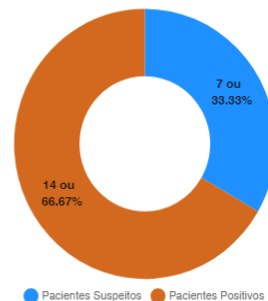

*VM = Ventilação Mecânica

Estatísticas dos Pacientes de COVID19

Situação Clínica Atual dos Casos Positivos

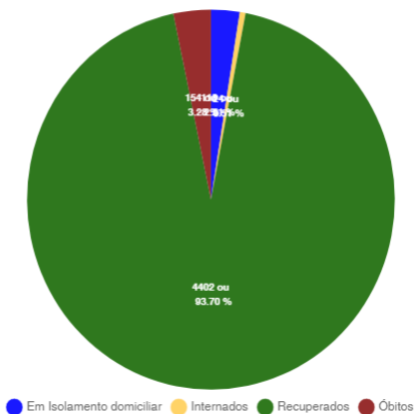

Perfil dos Casos Positivos

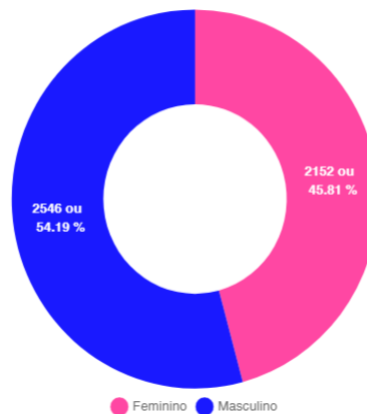

Positivos por Faixa Etária (%)

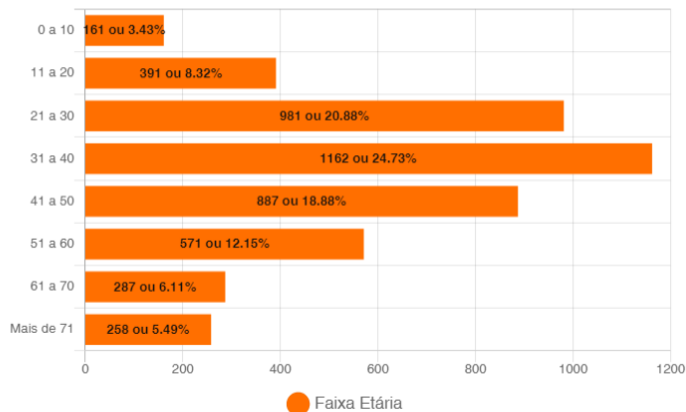

Positivos - Faixa Etária (%) por Sexo

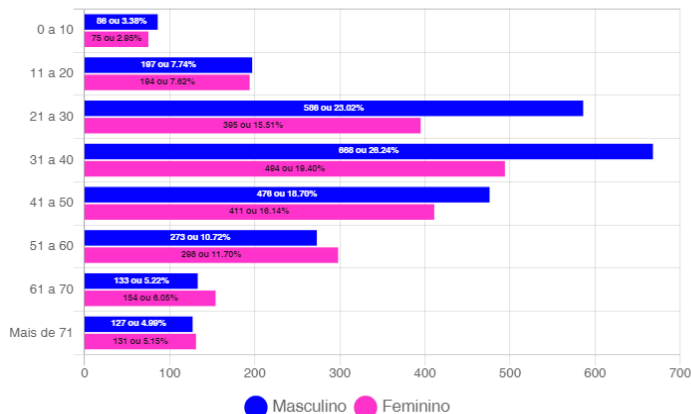

Óbitos Confirmados

Mapa

Exibir resultados por página

Pesquisar

Nº	Sexo	Idade	Notificação	Data Óbito	Comorbidades
154	M	74	06/10/2020	26/10/2020	Diabetes
153	F	69	23/10/2020	25/10/2020	Diabetes, Hipertensão e Tumor Intestinal
152	M	76	06/10/2020	25/10/2020	Hipertensão
151	F	66	11/10/2020	25/10/2020	Nada Relatado
150	M	51	08/10/2020	22/10/2020	Hipertensão
149	F	85	16/10/2020	17/10/2020	Hipertensão
148	M	63	06/10/2020	16/10/2020	Diabetes e Hipertensão
147	M	25	11/10/2020	16/10/2020	Imunodeficiência e Imunodepressão
146	M	86	08/10/2020	16/10/2020	Diabetes e Hipertensão
145	F	61	01/10/2020	13/10/2020	Sequelas de AVC, Acamada e Hipertensão
144	F	58	22/09/2020	13/10/2020	Nada Relatado
143	M	69	29/09/2020	10/10/2020	Hipertensão e Obesidade
142	M	66	25/09/2020	09/10/2020	Nada Relatado
141	F	61	11/09/2020	08/10/2020	Nada Relatado
140	F	66	29/09/2020	07/10/2020	Hipertensão Arterial Sistêmica
139	F	73	21/09/2020	05/10/2020	Nada Relatado
138	M	64	18/09/2020	03/10/2020	Diabetes e HAS
137	F	53	25/09/2020	03/10/2020	Diabetes e HAS

Mostrando de 1 até 18 de 154 registros

Anterior 1 2 3 4 5 ... 9 Próximo

Casos Positivos diários

Exibir resultados por página

Pesquisar

Nº	Sexo	Idade	Notificação	Local/Contato	Situação
4696	M	71	25/10/2020	Transmissão comunitária	internado - leito clínico
4695	F	53	19/10/2020	Transmissão comunitária	internado - leito clínico
4694	M	70	27/10/2020	Transmissão comunitária	Em Isolamento domiciliar
4692	F	44	26/10/2020	Transmissão comunitária	Em Isolamento domiciliar
4691	M	6	26/10/2020	Transmissão comunitária	Em Isolamento domiciliar
4690	F	75	26/10/2020	Transmissão comunitária	Em Isolamento domiciliar
4689	F	59	26/10/2020	Transmissão comunitária	Em Isolamento domiciliar
4688	F	31	26/10/2020	Transmissão comunitária	Em Isolamento domiciliar
4687	M	33	26/10/2020	Transmissão comunitária	Em Isolamento domiciliar
4685	F	18	27/10/2020	Transmissão comunitária	Em Isolamento domiciliar

Mostrando de 1 até 10 de 296 registros

Anterior 1 2 3 4 5 ... 30 Próximo

BAIRROS COM CASOS RECUPERADOS DE COVID-19 EM CORUMBÁ ATÉ 27/10/2020

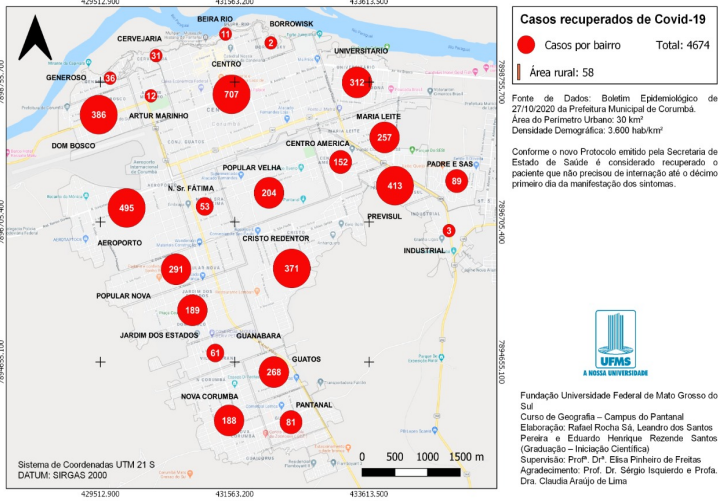

BAIRROS COM CASOS RECUPERADOS DE COVID-19 EM CORUMBÁ ATÉ 27/10/2020

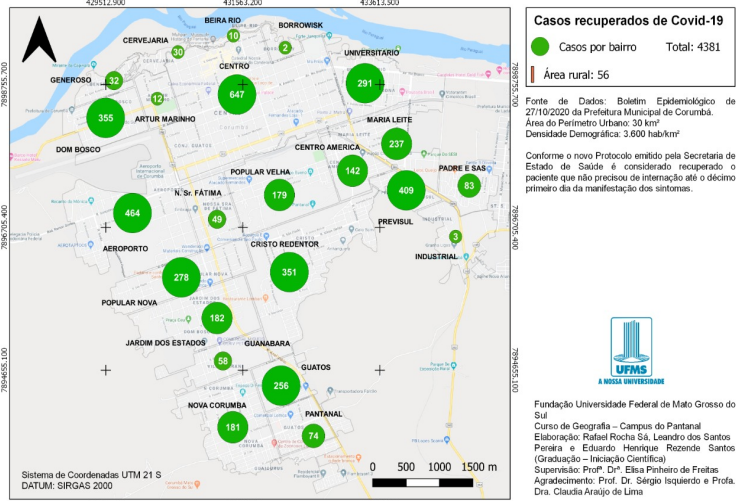

BAIRROS COM CASOS CONFIRMADOS DE ÓBITOS POR COVID-19 EM CORUMBÁ ATÉ 27/10/2020

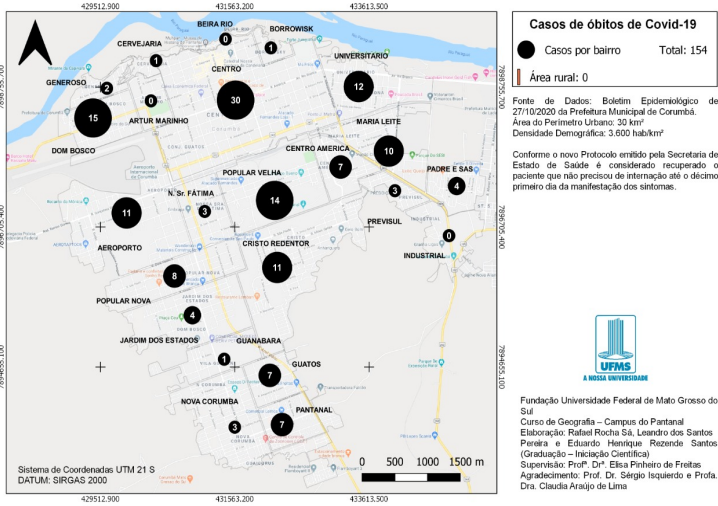

CASOS CONFIRMADOS DE COVID-19 NA ÁREA RURAL DO MUNICÍPIO DE CORUMBÁ ATÉ 27/10/2020

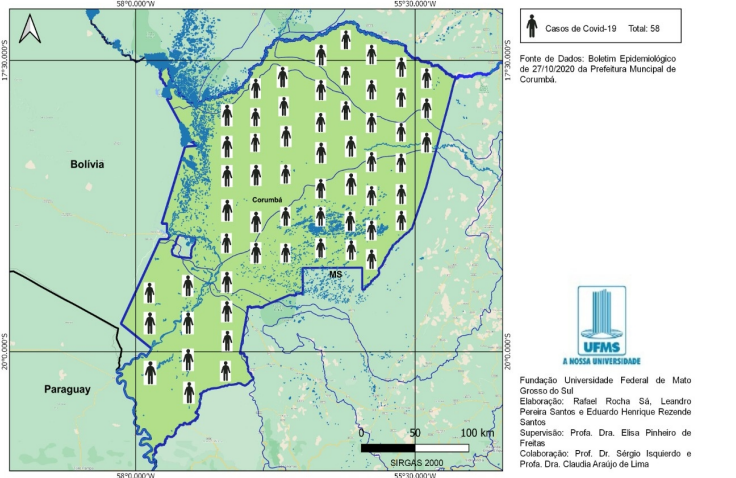

BOLETIM COVID-19

CORUMBÁ
MATO GROSSO DO SUL

ACOMPANHE AS ATUALIZAÇÕES OFICIAIS

28
OUTUBRO

NOVOS CASOS: 24

21909	100%	NOTIFICADOS
17203	78.52%	DESCARTADOS
8	0.04%	SUSPEITOS
4698	21.44%	CONFIRMADOS
4402	93.7%	RECUPERADOS
154	3.28%	ÓBITOS

MEDIDAS IMPORTANTES

PARA CONTENÇÃO DA TRANSMISSIBILIDADE DO COVID-19, DEVERÃO SER ADOTADAS COMO MEDIDA NÃO FARMACOLÓGICA:

- O isolamento domiciliar da pessoa com sintomas respiratórios e das pessoas que residam no mesmo endereço, ainda que estejam assintomáticos, devendo permanecer em isolamento pelo período máximo de 14 (quatorze) dias.
- Considerar isolamento domiciliar voluntário de viajantes sem sintomas respiratórios por no mínimo 7 (sete) dias após chegada na cidade. Exceção áreas essenciais como saúde, segurança pública, abastecimento e transporte.
- Considera-se pessoa com sintomas respiratórios, a apresentação de tosse seca, dor de garganta, ou dificuldade respiratória, acompanhada ou não de febre, desde que seja confirmado por atestado médico.
- As pessoas com mais de 60 anos de idade, devem observar o distanciamento social, restringindo seus deslocamentos para realização de atividades estritamente necessárias, evitando transporte de utilização coletiva, viagens e eventos esportivos, artísticos, culturais, científicos, comerciais e religiosos e outros com concentração próxima de pessoas.
- Observância ao decreto municipal nº 2.287 de 17 de abril de 2020 em relação ao toque de recolher diário das 21h as 05h.
- Obrigatoriedade do uso de máscara facial, conforme Decreto N°2.300, em 5 de maio de 2020.

NOTIFICAÇÃO DE CASO SUSPEITO

NOTIFICAÇÃO IMEDIATA DE TODO CASO DE SRAG HOSPITALIZADO E ÓBITO POR SRAG, DEVENDO SER REALIZADA POR MEIO DOS TELEFONES:

* **Vigilância Epidemiológica Municipal: (67) 3907-5443.**

* **Gerência Técnica de Influenza e Doenças Respiratórias do Estado: (67) 3318-1831 (durante horário de expediente da SES).**

* **PLANTÃO 24HS CIEVS: 98477-3435 (ligação e whatsapp).**

- Preencher a FICHA DE REGISTRO INDIVIDUAL – CASOS DE SÍNDROME RESPIRATÓRIA AGUDA GRAVE HOSPITALIZADOS e GAL (Gerenciamento de Ambiente Laboratorial), não havendo mais necessidade de preenchimento do sistema online RED CAP.
- NÃO devem ser notificados casos isolados de SG (Síndrome Gripal), com ou sem fator de risco para complicações pela doença.

DRIVE-THRU

Agendamento exclusivamente por telefone: 67 98472-8850/ 67 98467-4573 e 67 98473-2408 .

CRITÉRIOS PARA CASO SUSPEITO DE DOENÇA PELO CORONAVÍRUS 2019 (COVID-19)

Pacientes com Síndrome Respiratória Aguda Grave (SRAG): Indivíduo hospitalizado com febre, mesmo que referida, acompanhada de tosse ou dor de garganta e que apresente dispneia. Devem ser notificados, de forma individual, todos os casos que atendam à definição de SRAG e óbitos por SRAG.

CASO CONFIRMADO DE DOENÇA PELO CORONAVÍRUS 2019 (COVID-19)

CRITÉRIO LABORATORIAL: Resultado positivo em RT-PCR, pelo protocolo Charité.

CASO DESCARTADO DE INFECÇÃO HUMANA PELO CORONAVÍRUS

Caso que apresente resultado laboratorial negativo para COVID-19 OU confirmação laboratorial para outro agente etiológico.

Resumo

Baixar PDF

+ Boletins