

BOLETIM COVID-19

CORUMBÁ
MATO GROSSO DO SUL

ACOMPANHE AS ATUALIZAÇÕES OFICIAIS

ATUALIZADO EM: 28/08/2020 às 17 Hrs

Notificados

SRAG ¹	457
Síndrome Gripal	1.067
Drive Thru (Swab)	4.229
Drive - Teste Rápido	1.922
Teste Rápido	5.063
Teste Prof. Saúde	1.594
TOTAL	14.332

Suspeitos

SRAG ¹	16
Síndrome Gripal	14
Drive Thru (Swab)	0
Drive - Teste Rápido	0
Teste Rápido	0
Teste Prof. Saúde	0
TOTAL	30

Descartados

SRAG ¹	285
Síndrome Gripal	419
Drive Thru (Swab)	3.214
Drive - Teste Rápido	1.507
Teste Rápido	4.837
Teste Prof. Saúde	1.504
TOTAL	11.766

Confirmados

SRAG ¹	156
Síndrome Gripal	634
Drive Thru (Swab)	1015
Drive - Teste Rápido	415
Teste Rápido	226
Prof. de Saúde	90
TOTAL	2.536

Óbitos

SRAG ¹	91
Síndrome Gripal	-
Drive Thru (Swab)	-
Drive - Teste Rápido	-
Teste Rápido	-
Prof. de Saúde	02
TOTAL	93

* Neste boletim constam os dados atualizados em tempo real, então poderá haver uma divergência com o Boletim do Estado que é atualizado pela manhã.

**Devido à alteração no protocolo de testagem do Ministério da Saúde, todos os pacientes internados com Síndromes Respiratórias, mesmo sem contato com pessoa contaminada pelo Covid-19 estão sendo testadas pelo Laboratório Central do Estado. Este boletim também contempla os dados suspeitos de viajantes e de pessoas que tiveram contato com possíveis casos confirmados.

***Valores Notificados do Drive Thru correspondem aos pacientes que compareceram para o exame.

¹ Síndrome Respiratória Aguda Grave (SRAG): número de notificação de casos de SRAG internados e óbitos.

Curva Epidemiológica

Testes Realizados com 2536 Casos Confirmados

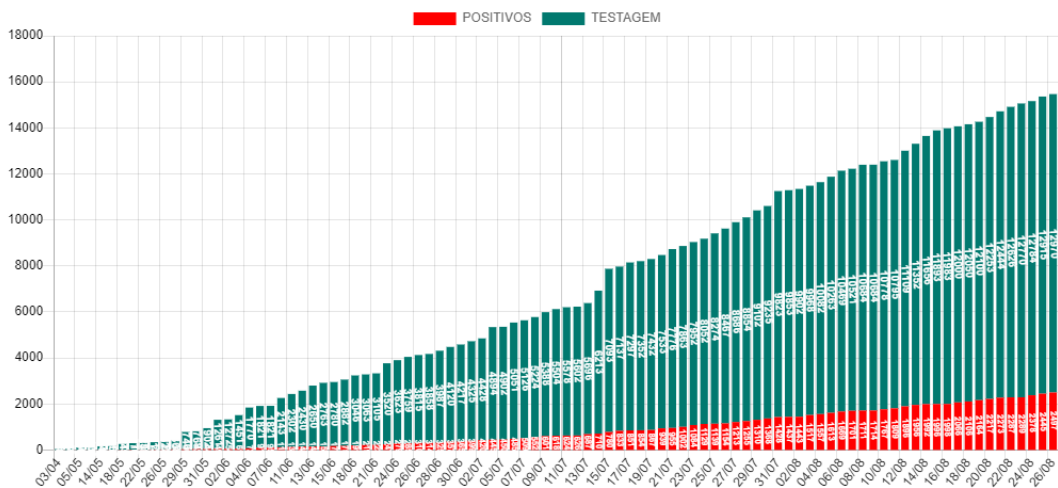

Média Móvel de Casos Positivos

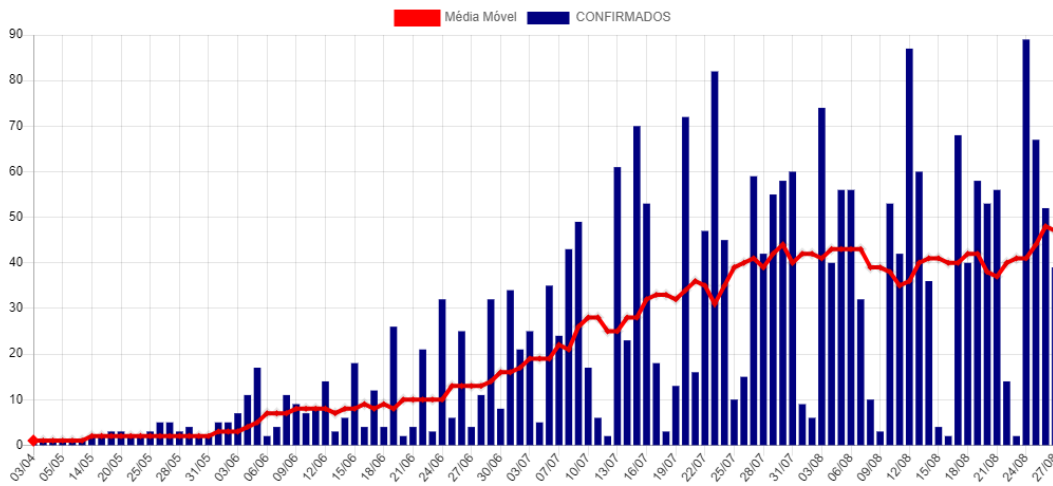

Positivos por Faixa Etária (%)

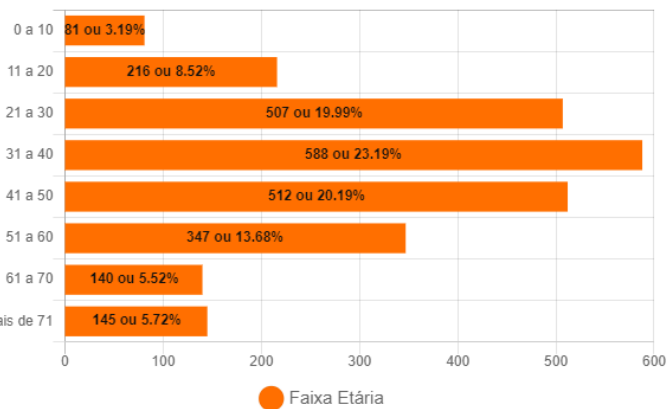

Positivos - Faixa Etária (%) por Sexo

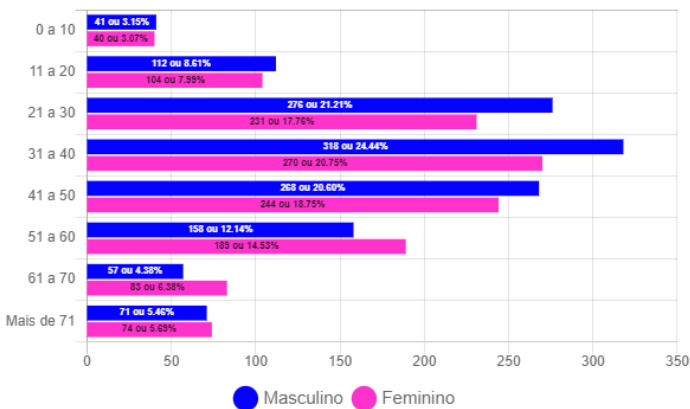

Óbitos Confirmados

Mapa

Exibir resultados por página

Pesquisar

Nº	Sexo	Idade	Notificação	Data Óbito	Comorbidades
93	M	58	22/08/2020	27/08/2020	*Hipertensão, Diabetes e Obesidade
92	F	75	25/08/2020	27/08/2020	*Nada Relatado
91	F	52	07/08/2020	27/08/2020	*Hipertensão
90	M	75	17/08/2020	26/08/2020	Nada Relatado
89	M	60	18/08/2020	26/08/2020	Diabetes e Hipertensão
88	M	83	17/08/2020	25/08/2020	Diabetes
87	M	63	17/08/2020	25/08/2020	Nada Relatado
86	F	80	19/08/2020	24/08/2020	Diabetes
85	F	62	07/08/2020	24/08/2020	Doença Neurológica Crônica e Obesidade
84	M	50	10/08/2020	24/08/2020	Diabetes
83	M	80	23/08/2020	23/08/2020	Doença Neurológica Crônica e Diabetes
82	F	54	17/07/2020	23/08/2020	Hipertensão
81	M	83	17/08/2020	21/08/2020	Doença Cardiovascular Crônica e Hipertensão
80	F	85	06/08/2020	21/08/2020	Nada Relatado
79	M	82	13/08/2020	20/08/2020	Acamado
78	M	58	08/08/2020	20/08/2020	Diabetes e Tratou Tuberculose em 2014 - Curado
77	M	64	16/08/2020	19/08/2020	Diabetes e Tabagismo

Mostrando de 1 até 17 de 93 registros

Anterior [1](#) [2](#) [3](#) [4](#) [5](#) [6](#) Próximo

Casos Positivos diários

Exibir resultados por página

Pesquisar

Nº	Sexo	Idade	Notificação	Local/Contato	Situação
2536	M	59	24/08/2020	Transmissão comunitária	internado - leito clínico
2535	M	37	25/08/2020	Transmissão comunitária	internado - leito clínico
2534	M	71	24/08/2020	Transmissão comunitária	internado - cti
2533	F	75	21/08/2020	Transmissão comunitária	internado - leito clínico
2531	M	58	22/08/2020	Transmissão comunitária	Óbito
2530	F	75	25/08/2020	Transmissão comunitária	Óbito
2528	M	43	24/08/2020	Transmissão comunitária	Em Isolamento domiciliar
2527	M	27	24/08/2020	Transmissão comunitária	Em Isolamento domiciliar
2526	M	20	24/08/2020	Transmissão comunitária	Em Isolamento domiciliar
2525	M	48	24/08/2020	Transmissão comunitária	Em Isolamento domiciliar

Mostrando de 1 até 10 de 342 registros

Anterior [1](#) [2](#) [3](#) [4](#) [5](#) ... [35](#) Próximo

BAIRROS COM CASOS CONFIRMADOS DE COVID-19 EM CORUMBÁ ATÉ 28/08/2020

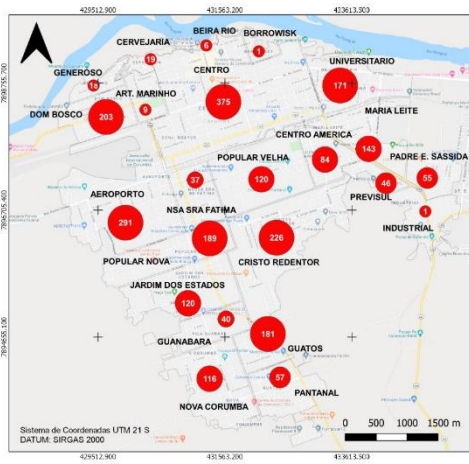

BAIRROS COM CASOS RECUPERADOS DE COVID-19 EM CORUMBÁ ATÉ 28/08/2020

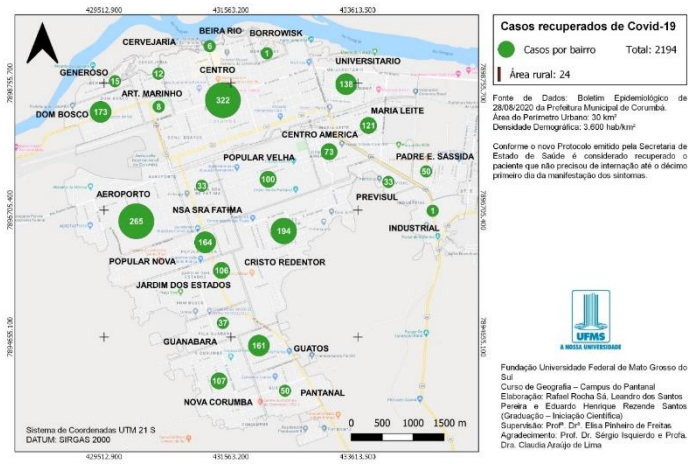

BAIRROS COM CASOS CONFIRMADOS DE ÓBITOS POR COVID-19 EM CORUMBÁ ATÉ 28/08/2020

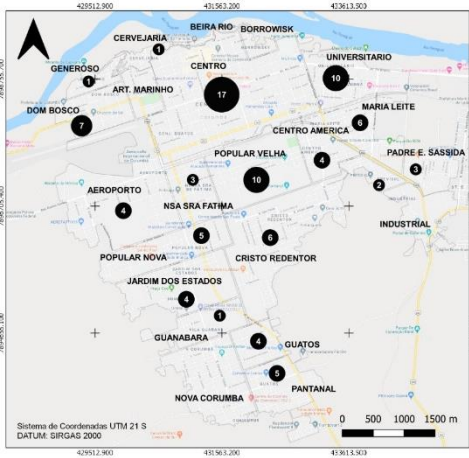

CASOS CONFIRMADOS DE COVID-19 NA ÁREA RURAL DO MUNICÍPIO DE CORUMBÁ ATÉ 28/08/2020

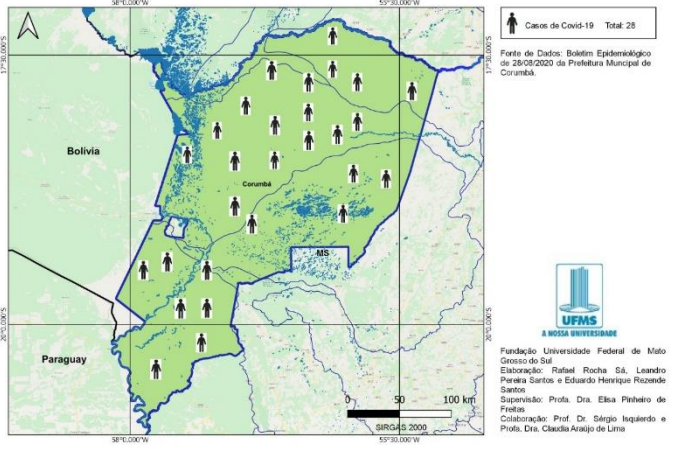

BOLETIM COVID-19

ACOMPANHE AS ATUALIZAÇÕES OFICIAIS

CORUMBÁ
MATO GROSSO DO SUL

28
AGOSTO

NOVOS CASOS: 85

14332	100%	NOTIFICADOS
11766	82.1%	DESCARTADOS
30	0.21%	SUSPEITOS
2536	17.69%	CONFIRMADOS
2194	86.51%	RECUPERADOS
93	3.67%	ÓBITOS

MEDIDAS IMPORTANTES

Para contenção da transmissibilidade do COVID-19, deverão ser adotadas como medida não farmacológica:

- O isolamento domiciliar da pessoa com sintomas respiratórios e das pessoas que residam no mesmo endereço, ainda que estejam assintomáticos, devendo permanecer em isolamento pelo período máximo de 14 (quatorze) dias.
- Considerar isolamento domiciliar voluntário de viajantes sem sintomas respiratórios por no mínimo 7 (sete) dias após chegada na cidade. Exceção áreas essenciais como saúde, segurança pública, abastecimento e transporte.
- Considera-se pessoa com sintomas respiratórios, a apresentação de tosse seca, dor de garganta, ou dificuldade respiratória, acompanhada ou não de febre, desde que seja confirmado por atestado médico.
- As pessoas com mais de 60 anos de idade, devem observar o distanciamento social, restringindo seus deslocamentos para realização de atividades estritamente necessárias, evitando transporte de utilização coletiva, viagens e eventos esportivos, artísticos, culturais, científicos, comerciais e religiosos e outros com concentração próxima de pessoas.
- Observância ao decreto municipal nº 2.287 de 17 de abril de 2020 em relação ao toque de recolher diário das 21h as 05h.
- Obrigatoriedade do uso de máscara facial, conforme Decreto N°2.300, em 5 de maio de 2020.

NOTIFICAÇÃO DE CASO SUSPEITO

Notificação imediata de todo caso de SRAG hospitalizado e óbito por SRAG, devendo ser realizada por meio dos telefones: Tel Vigilância Epidemiológica Municipal ou 3907-5443 da Gerência Técnica de Influenza e Doenças Respiratórias do Estado (durante horário de expediente da SES) ou PLANTÃO 24HS CIEVS: 98477-3435 (ligação e whatsapp).

- Preencher a FICHA DE REGISTRO INDIVIDUAL – CASOS DE SÍNDROME RESPIRATÓRIA AGUDA GRAVE HOSPITALIZADOS e GAL (Gerenciamento de Ambiente Laboratorial), não havendo mais necessidade de preenchimento do sistema online RED CAP.
- NÃO devem ser notificados casos isolados de SG (Síndrome Gripal), com ou sem fator de risco para complicações pela doença.

DRIVE-THRU

Agendamento exclusivamente por telefone: 67 98472-8850/ 67 98467-4573 e 67 98473-2408 .

CRITÉRIOS PARA CASO SUSPEITO DE DOENÇA PELO CORONAVÍRUS 2019 (COVID-19)

Pacientes com Síndrome Respiratória Aguda Grave (SRAG): Indivíduo hospitalizado com febre, mesmo que referida, acompanhada de tosse ou dor de garganta e que apresente dispneia.

Devem ser notificados, de forma individual, todos os casos que atendam à definição de SRAG e óbitos por SRAG.

CASO CONFIRMADO DE DOENÇA PELO CORONAVÍRUS 2019 (COVID-19)

CRITÉRIO LABORATORIAL: Resultado positivo em RT-PCR, pelo protocolo Charité.

CASO DESCARTADO DE INFECÇÃO HUMANA PELO CORONAVÍRUS

Caso que apresente resultado laboratorial negativo para COVID-19 OU confirmação laboratorial para outro agente etiológico.

Resumo

Baixar PDF

+ Boletins