

BOLETIM COVID-19

CORUMBÁ
MATO GROSSO DO SUL

acompanhe as atualizações oficiais

ATUALIZADO EM: 28/04/2021 às 16:30 Hrs

[Acessar Painel da Vacinação](#)

Notificados

SRAG ¹	1.469
Síndrome Gripal	7.366
Drive Thru (Swab)	16.096
Drive - Teste Rápido	8.764
Teste Rápido	8.014
Teste Prof. Saúde	1.931
Presídio	640
TOTAL	44.280

Suspeitos

SRAG ¹	4
Síndrome Gripal	16
Drive Thru (Swab)	0
Drive - Teste Rápido	0
Teste Rápido	0
Teste Prof. Saúde	0
Presídio	0
TOTAL	20

Descartados

SRAG ¹	741
Síndrome Gripal	4.429
Drive Thru (Swab)	11.220
Drive - Teste Rápido	6.338
Teste Rápido	7.584
Teste Prof. Saúde	1.773
Presídio	262
TOTAL	32.347

Confirmados

SRAG ¹	724
Síndrome Gripal	2921
Drive Thru (Swab)	4876
Drive - Teste Rápido	2426
Teste Rápido	430
Prof. de Saúde	158
Presídio	378
TOTAL	11.913

Óbitos

SRAG ¹	328
Síndrome Gripal	-
Drive Thru (Swab)	-
Drive - Teste Rápido	-
Teste Rápido	-
Prof. de Saúde	10
Presídio	-
TOTAL	338

* Neste boletim constam os dados atualizados em tempo real, então poderá haver uma divergência com o Boletim do Estado que é atualizado pela manhã.

**Devido à alteração no protocolo de testagem do Mistério da Saúde, todos os pacientes internados com Síndromes Respiratórias, mesmo sem contato com pessoa contaminada pelo Covid-19 estão sendo testadas pelo Laboratório Central do Estado. Este boletim também contempla os dados suspeitos de viajantes e de pessoas que tiveram contato com possíveis casos confirmados.

***Valores Notificados do Drive Thru correspondem aos pacientes que compareceram para o exame.

¹ Síndrome Respiratória Aguda Grave (SRAG): número de notificação de casos de SRAG internados e óbitos.

Curva Epidemiológica

Testes Realizados com 11913 Casos Confirmados

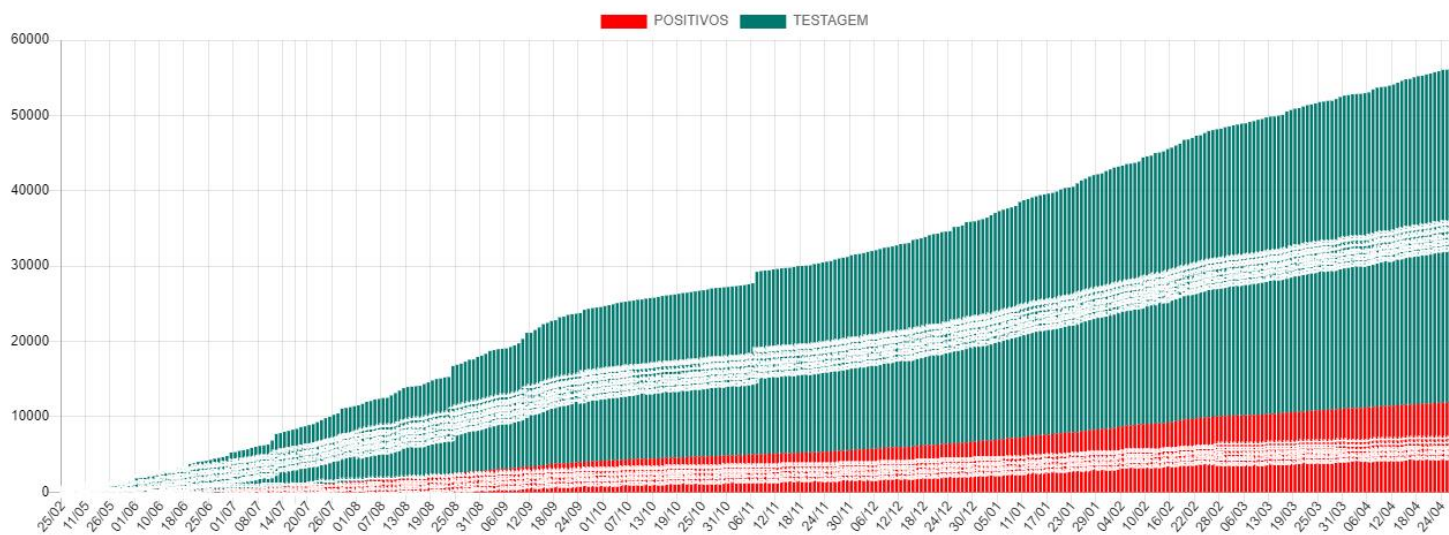

Média Móvel de Casos Positivos

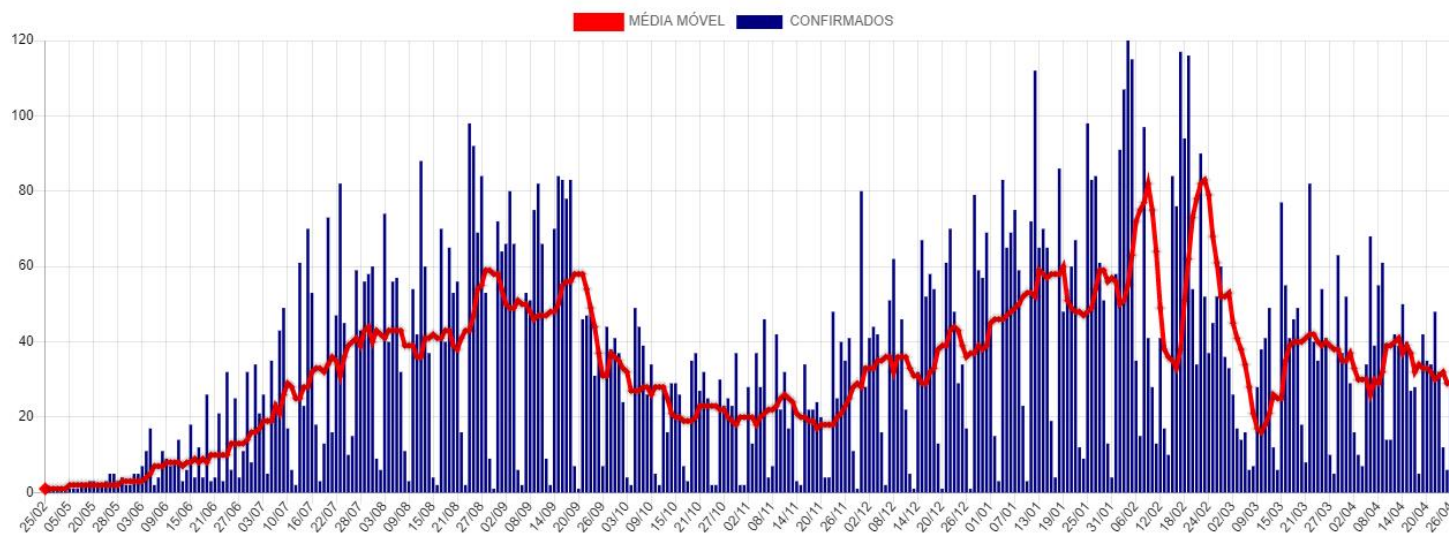

Casos Ativos e Recuperados

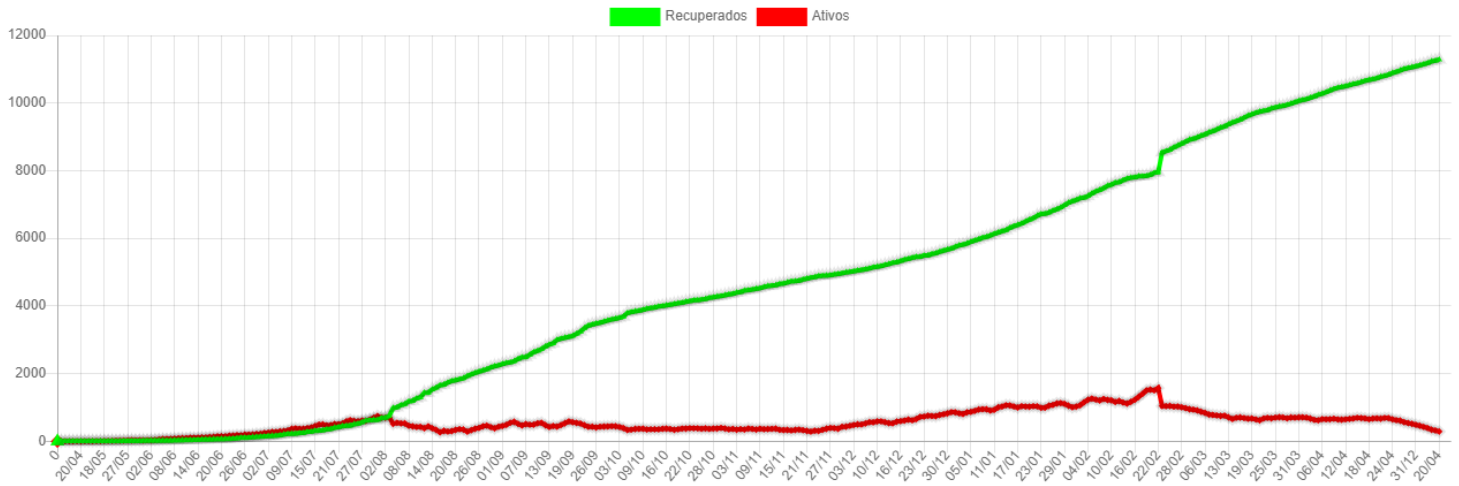

Disponibilidade de Leitos

	TOTAL LEITOS	LEITOS OCUPADOS	DISPONÍVEIS	INTERNADOS HOJE	ALTAS DE HOJE	EM VM	SEM VM	POSITIVOS	SUSPEITOS
CTI COVID*	17	16	1	4	3	9	7	15	1
LEITOS CLÍNICOS	40	19	21	4	3	0	19	14	5
TOTAL	57	35	22	8	6	9	26	29	6

SB7 - CTI Exclusivo COVID-19

Taxa Ocupação

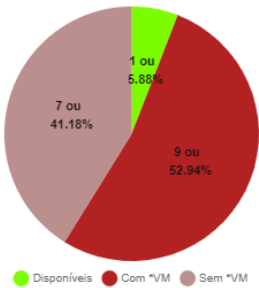

Casos Suspeitos e Confirmados:

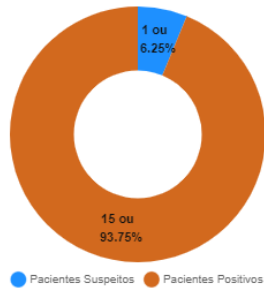

SB2 e SB3 - Leitos Clínicos (Casos Moderados)

Taxa Ocupação

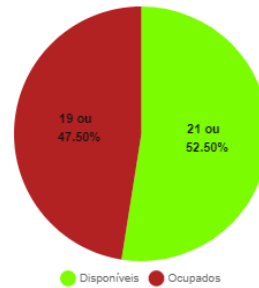

Casos Suspeitos e Confirmados:

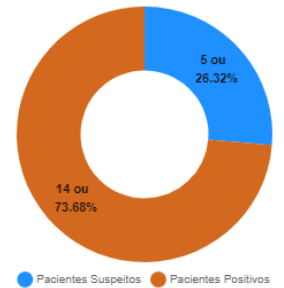

*VM = Ventilação Mecânica

Estatísticas dos Pacientes de COVID19

Situação Clínica Atual dos Casos Positivos

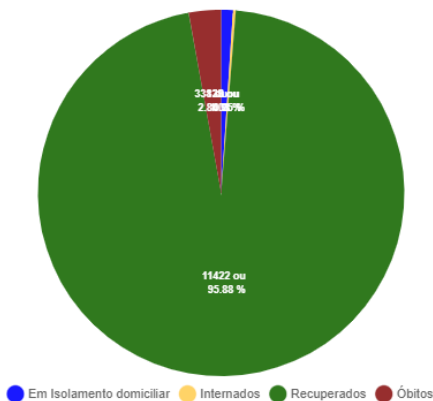

Perfil dos Casos Positivos

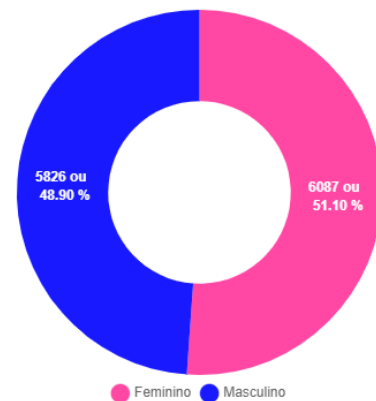

Positivos por Faixa Etária (%)

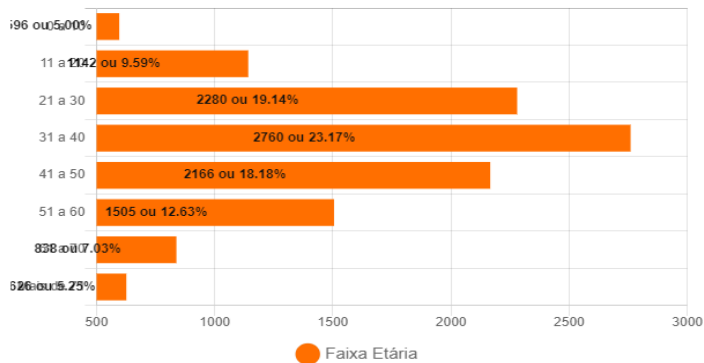

Positivos - Faixa Etária (%) por Sexo

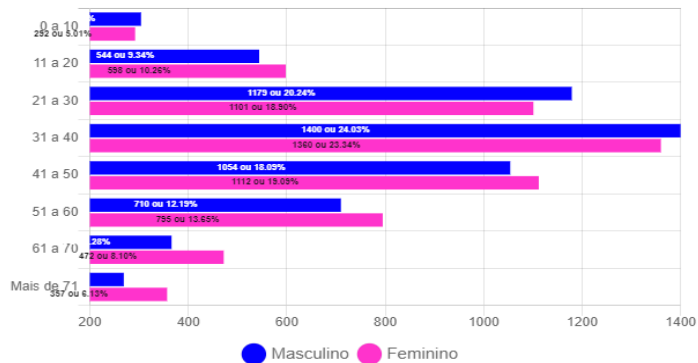

Óbitos Confirmados

Mapa

Exibir 1 resultados por página

Pesquisar

Nº	Sexo	Idade	Notificação	Data Óbito	Comorbidades
338	M	66	13/04/2021	26/04/2021	*Diabetes
337	F	53	18/04/2021	24/04/2021	Diabetes e Hipertensão
336	F	40	22/04/2021	23/04/2021	Anemia Falciforme
335	F	65	10/04/2021	22/04/2021	Nada Relatado
334	F	66	31/03/2021	21/04/2021	Nada Relatado
333	F	62	19/04/2021	21/04/2021	Diabetes e Hipertensão
332	M	78	31/03/2021	21/04/2021	Doença Cardiovascular Crônica
331	F	76	12/04/2021	18/04/2021	Diabetes e Hipertensão
330	F	60	22/03/2021	17/04/2021	Hipertensão e Diabetes
329	F	43	06/04/2021	17/04/2021	Hipertensão
328	M	52	08/04/2021	17/04/2021	Nada Relatado
327	F	61	15/04/2021	16/04/2021	Hipertensão, Doença Cardiovascular e Obesidade
326	M	33	12/04/2021	16/04/2021	Hipertensão
325	M	67	03/04/2021	15/04/2021	Hipertensão
324	M	57	29/03/2021	14/04/2021	Nada Relatado

Mostrando de 1 até 15 de 338 registros

Anterior 1 2 3 4 5 ... 23 Próximo

Óbitos por Faixa Etária (%)

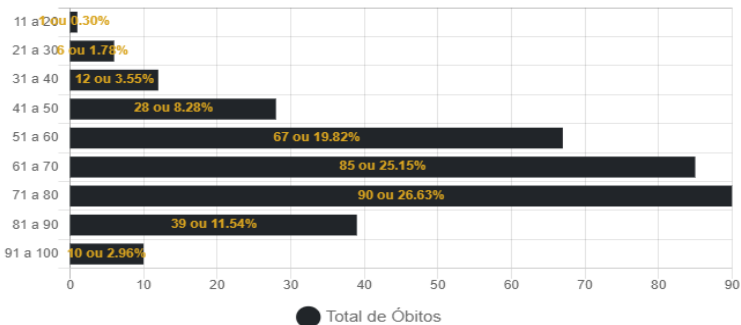

Óbitos por Data

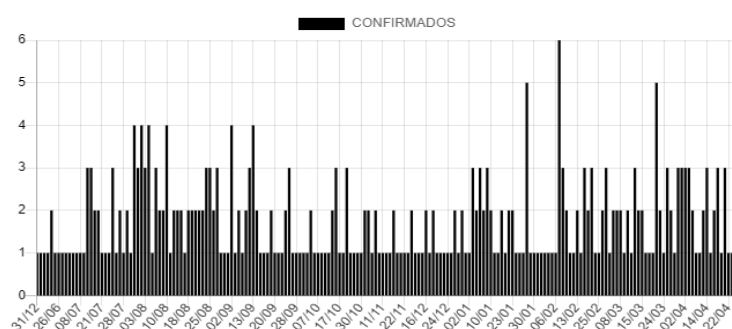

Casos Positivos diários

Exibir 10 resultados por página

Pesquisar

Nº	Sexo	Idade	Notificação	Local/Contato	Situação
11913	F	65	26/04/2021	Transmissão comunitária	internado - leito clínico
11912	F	65	26/04/2021	Transmissão comunitária	internado - cti
11911	F	1	25/04/2021	Transmissão comunitária	internado - leito clínico
11910	F	44	23/04/2021	Transmissão comunitária	internado - leito clínico
11908	M	46	27/04/2021	Transmissão comunitária	Em Isolamento domiciliar
11907	M	48	27/04/2021	Transmissão comunitária	Em Isolamento domiciliar
11906	F	36	26/04/2021	Transmissão comunitária	Em Isolamento domiciliar
11905	F	29	26/04/2021	Transmissão comunitária	Em Isolamento domiciliar
11904	M	46	26/04/2021	Transmissão comunitária	Em Isolamento domiciliar
11903	F	35	26/04/2021	Transmissão comunitária	Em Isolamento domiciliar

Mostrando de 1 até 10 de 491 registros

Anterior 1 2 3 4 5 ... 50 Próximo

CASOS CONFIRMADOS DE COVID-19 POR BAIRRO EM CORUMBÁ ATÉ 28/04/2021

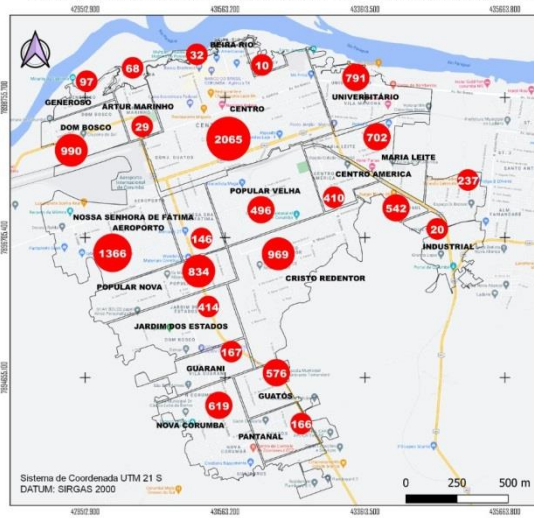

Casos confirmados de Covid-19
 ● Casos por bairro Total: 11.913
 Área rural: 167

Fonte de Dados: Boletim Epidemiológico de 28/04/2021 da Prefeitura Municipal de Corumbá. Área do Perímetro Urbano: 30Km². Densidade Demográfica: 3.600 hab/Km². Conforme o novo Protocolo emitido pela Secretaria de Estado de Saúde é considerado recuperado o paciente que não precisou de internação até o décimo primeiro dia da manifestação dos sintomas.

Fundação Universidade Federal de Mato Grosso Sul
 Curso de Geografia - Campus do Pantanal
 Elaboração: Rafael Rocha Sá, Leandro dos Santos Pereira e Eduardo Henrique Razzotte Santos (Pós-Graduação - Iniciação Científica) Orientação e Supervisão: Prof. Dr. Elisa Pinheiro de Freitas
 Colaboração: Prof. Dr.ª Claudia Araújo de Lima

CASOS RECUPERADOS* DE COVID-19 POR BAIRRO EM CORUMBÁ ATÉ 28/04/2021

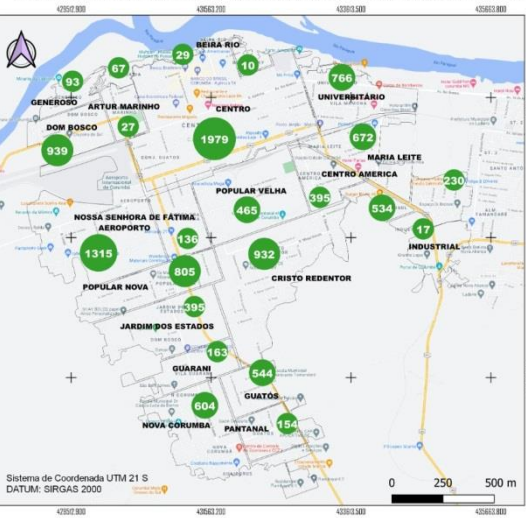

Casos recuperados de Covid-19
 ● Casos por bairro Total: 11.422
 Área rural: 151

Fonte de Dados: Boletim Epidemiológico de 28/04/2021 da Prefeitura Municipal de Corumbá. Área do Perímetro Urbano: 30Km². Densidade Demográfica: 3.600 hab/Km². Conforme o novo Protocolo emitido pela Secretaria de Estado de Saúde é considerado recuperado o paciente que não precisou de internação até o décimo primeiro dia da manifestação dos sintomas. *Casos recuperados estão sujeitos a reinfecções bem como a infecções em decorrência das Variantes de Preocupação (VOC) do Sars-Cov-2 (coronavírus). Casos confirmados de reinfecção: 19.

Fundação Universidade Federal de Mato Grosso Sul
 Curso de Geografia - Campus do Pantanal
 Elaboração: Rafael Rocha Sá, Leandro dos Santos Pereira e Eduardo Henrique Razzotte Santos (Pós-Graduação - Iniciação Científica) Orientação e Supervisão: Prof. Dr. Elisa Pinheiro de Freitas
 Colaboração: Prof. Dr.ª Claudia Araújo de Lima

BAIRROS COM ÓBITOS CONFIRMADOS POR COVID-19 EM CORUMBÁ ATÉ 28/04/2021

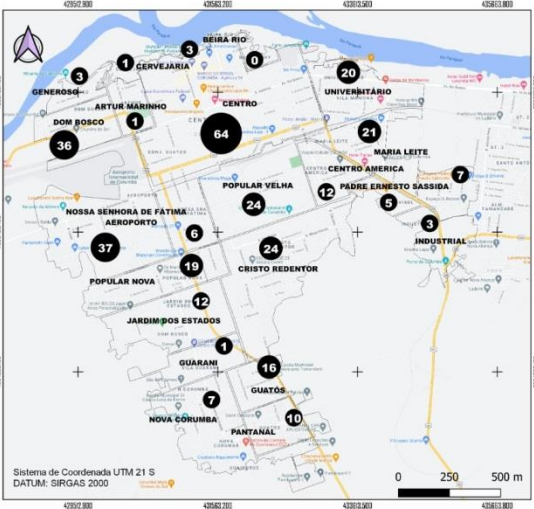

Casos de óbitos por Covid-19
 ● Casos por bairro Total: 338
 Área rural: 06

Fonte de Dados: Boletim Epidemiológico de 28/04/2021 da Prefeitura Municipal de Corumbá. Área do Perímetro Urbano: 30Km². Densidade Demográfica: 3.600 hab/Km². Conforme o novo Protocolo emitido pela Secretaria de Estado de Saúde é considerado recuperado o paciente que não precisou de internação até o décimo primeiro dia da manifestação dos sintomas.

Fundação Universidade Federal de Mato Grosso Sul
 Curso de Geografia - Campus do Pantanal
 Elaboração: Rafael Rocha Sá, Leandro dos Santos Pereira e Eduardo Henrique Razzotte Santos (Pós-Graduação - Iniciação Científica) Orientação e Supervisão: Prof. Dr. Elisa Pinheiro de Freitas
 Colaboração: Prof. Dr.ª Claudia Araújo de Lima

CASOS EM ISOLAMENTO DOMICILIAR* POR BAIRRO EM CORUMBÁ ATÉ 28/04/2021

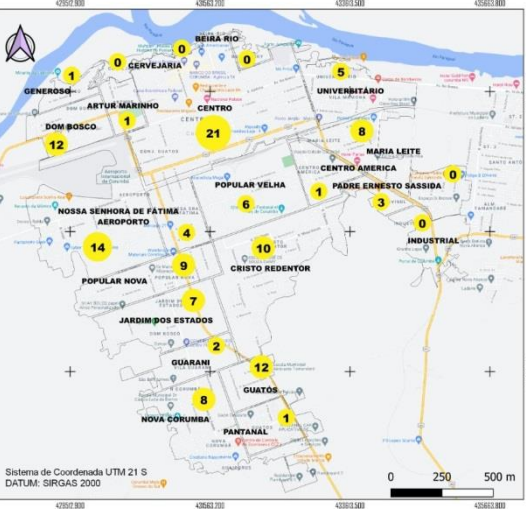

Casos ativos de Covid-19
 ● Casos por bairro Total: 131
 Área rural: 06

Fonte de Dados: Boletim Epidemiológico de 28/04/2021 da Prefeitura Municipal de Corumbá. Área do Perímetro Urbano: 30Km². Densidade Demográfica: 3.600 hab/Km². Conforme o novo Protocolo emitido pela Secretaria de Estado de Saúde é considerado recuperado o paciente que não precisou de internação até o décimo primeiro dia da manifestação dos sintomas. *Neste mapa não estão contabilizados os casos suspeitos de covid-19.

Fundação Universidade Federal de Mato Grosso Sul
 Curso de Geografia - Campus do Pantanal
 Elaboração: Rafael Rocha Sá, Leandro dos Santos Pereira e Eduardo Henrique Razzotte Santos (Pós-Graduação - Iniciação Científica) Orientação e Supervisão: Prof. Dr. Elisa Pinheiro de Freitas
 Colaboração: Prof. Dr.ª Claudia Araújo de Lima

BOLETIM COVID-19

CORUMBÁ MATO GROSSO DO SUL

ACOMPANHE AS ATUALIZAÇÕES OFICIAIS

<p>28 ABRIL</p>	44.280 100% NOTIFICADOS
	32.347 73.05% DESCARTADOS
	20 0.05% SUSPEITOS
	11.913 26.9% CONFIRMADOS + 26 hoje
	11.422 95.88% RECUPERADOS + 31 hoje
	123 1.03% ATIVOS - 10 hoje
35 0.29% INTERNADOS + 02 hoje	
338 2.84% ÓBITOS + 01 hoje	

MEDIDAS IMPORTANTES

PARA CONTENÇÃO DA TRANSMISSIBILIDADE DO COVID-19, DEVERÃO SER ADOTADAS COMO MEDIDA NÃO FARMACOLÓGICA:

- O isolamento domiciliar da pessoa com sintomas respiratórios e das pessoas que residam no mesmo endereço, ainda que estejam assintomáticos, devendo permanecer em isolamento pelo período máximo de 14 (quatorze) dias.
- Considerar isolamento domiciliar voluntário de viajantes sem sintomas respiratórios por no mínimo 7 (sete) dias após chegada na cidade. Exceção áreas essenciais como saúde, segurança pública, abastecimento e transporte.
- Considera-se pessoa com sintomas respiratórios, a apresentação de tosse seca, dor de garganta, ou dificuldade respiratória, acompanhada ou não de febre, desde que seja confirmado por atestado médico.
- As pessoas com mais de 60 anos de idade, devem observar o distanciamento social, restringindo seus deslocamentos para realização de atividades estritamente necessárias, evitando transporte de utilização coletiva, viagens e eventos esportivos, artísticos, culturais, científicos, comerciais e religiosos e outros com concentração próxima de pessoas.
- Observância ao decreto municipal nº 2.287 de 17 de abril de 2020 em relação ao toque de recolher diário das 21h as 05h.
- Obrigatoriedade do uso de máscara facial, conforme Decreto N°2.300, em 5 de maio de 2020.

NOTIFICAÇÃO DE CASO SUSPEITO

NOTIFICAÇÃO IMEDIATA DE TODO CASO DE SRAG HOSPITALIZADO E ÓBITO POR SRAG, DEVENDO SER REALIZADA POR MEIO DOS TELEFONES:

* **Vigilância Epidemiológica Municipal:** (67) 3907-5443.

* **Gerência Técnica de Influenza e Doenças Respiratórias do Estado:** (67) 3318-1831 (durante horário de expediente da SES).

* **PLANTÃO 24HS CIEVS:** 98477-3435 (ligação e whatsapp).

- Preencher a FICHA DE REGISTRO INDIVIDUAL – CASOS DE SÍNDROME RESPIRATÓRIA AGUDA GRAVE HOSPITALIZADOS e GAL (Gerenciamento de Ambiente Laboratorial), não havendo mais necessidade de preenchimento do sistema online RED CAP.
- NÃO devem ser notificados casos isolados de SG (Síndrome Gripal), com ou sem fator de risco para complicações pela doença.

DRIVE-THRU

Agendamento exclusivamente por telefone: 67 98472-8850/ 67 98467-4573 e 67 98473-2408 .

CRITÉRIOS PARA CASO SUSPEITO DE DOENÇA PELO CORONAVÍRUS 2019 (COVID-19)

Pacientes com Síndrome Respiratória Aguda Grave (SRAG): Indivíduo hospitalizado com febre, mesmo que referida, acompanhada de tosse ou dor de garganta e que apresente dispneia. Devem ser notificados, de forma individual, todos os casos que atendam à definição de SRAG e óbitos por SRAG.

CASO CONFIRMADO DE DOENÇA PELO CORONAVÍRUS 2019 (COVID-19)

CRITÉRIO LABORATORIAL: Resultado positivo em RT-PCR, pelo protocolo Charité.

CASO DESCARTADO DE INFECÇÃO HUMANA PELO CORONAVÍRUS

Caso que apresente resultado laboratorial negativo para COVID-19 OU confirmação laboratorial para outro agente etiológico.

Resumo

Baixar PDF

+ Boletins