

BOLETIM COVID-19

CORUMBÁ
MATO GROSSO DO SUL

ACOMPANHE AS ATUALIZAÇÕES OFICIAIS

ATUALIZADO EM: 28/03/2021 às 17:30 Hrs

[Acessar Painel da Vacinação](#)

Notificados		Suspeitos		Descartados		Confirmados		Óbitos	
SRAG ¹	1.344	SRAG ¹	8	SRAG ¹	709	SRAG ¹	627	SRAG ¹	295
Síndrome Gripal	6.195	Síndrome Gripal	32	Síndrome Gripal	3.574	Síndrome Gripal	2589	Síndrome Gripal	-
Drive Thru (Swab)	14.562	Drive Thru (Swab)	0	Drive Thru (Swab)	10.182	Drive Thru (Swab)	4380	Drive Thru (Swab)	-
Drive - Teste Rápido	8.381	Drive - Teste Rápido	0	Drive - Teste Rápido	6.067	Drive - Teste Rápido	2314	Drive - Teste Rápido	-
Teste Rápido	8.014	Teste Rápido	0	Teste Rápido	7.600	Teste Rápido	414	Teste Rápido	-
Teste Prof. Saúde	1.931	Teste Prof. Saúde	0	Teste Prof. Saúde	1.774	Teste Prof. Saúde	157	Teste Prof. Saúde	06
Presídio	640	Presídio	0	Presídio	262	Presídio	378	Presídio	-
TOTAL	41.067	TOTAL	40	TOTAL	30.168	TOTAL	10.859	TOTAL	301

* Neste boletim constam os dados atualizados em tempo real, então poderá haver uma divergência com o Boletim do Estado que é atualizado pela manhã.

**Devido à alteração no protocolo de testagem do Ministério da Saúde, todos os pacientes internados com Síndromes Respiratórias, mesmo sem contato com pessoa contaminada pelo Covid-19 estão sendo testadas pelo Laboratório Central do Estado. Este boletim também contempla os dados suspeitos de viajantes e de pessoas que tiveram contato com possíveis casos confirmados.

***Valores Notificados do Drive Thru correspondem aos pacientes que compareceram para o exame.

¹ Síndrome Respiratória Aguda Grave (SRAG): número de notificação de casos de SRAG internados e óbitos.

Curva Epidemiológica

Testes Realizados com 10859 Casos Confirmados

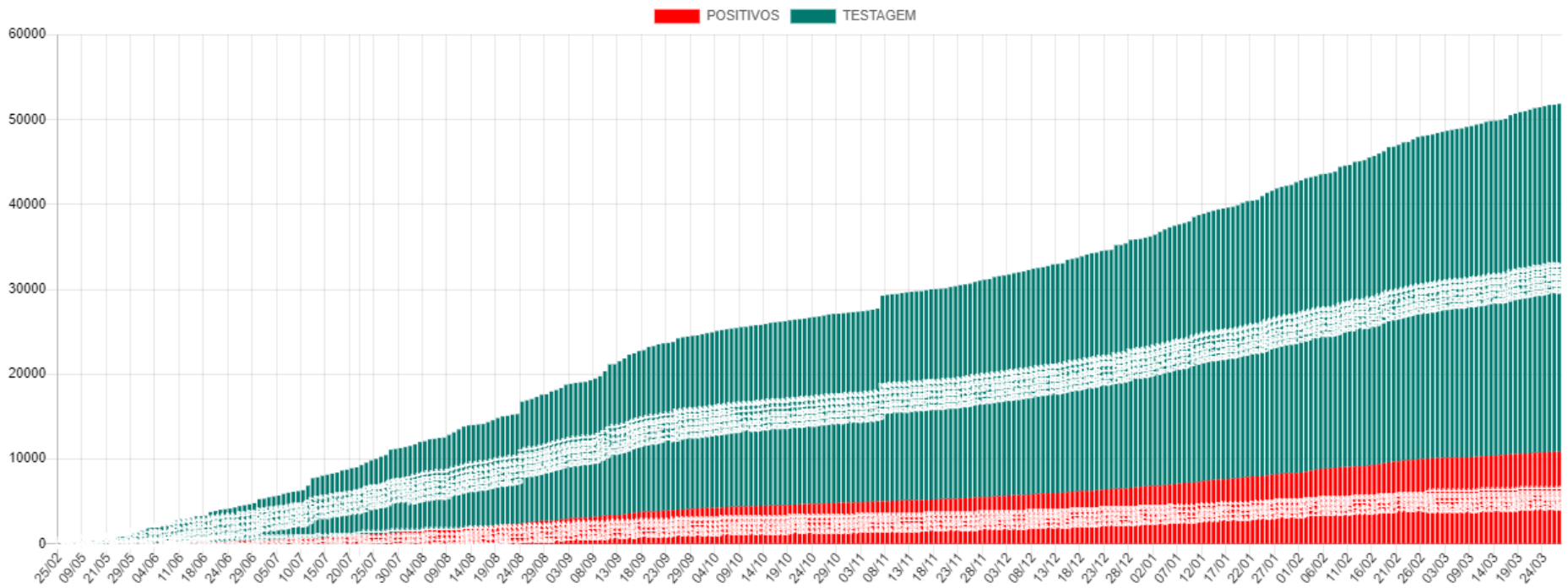

Média Móvel de Casos Positivos

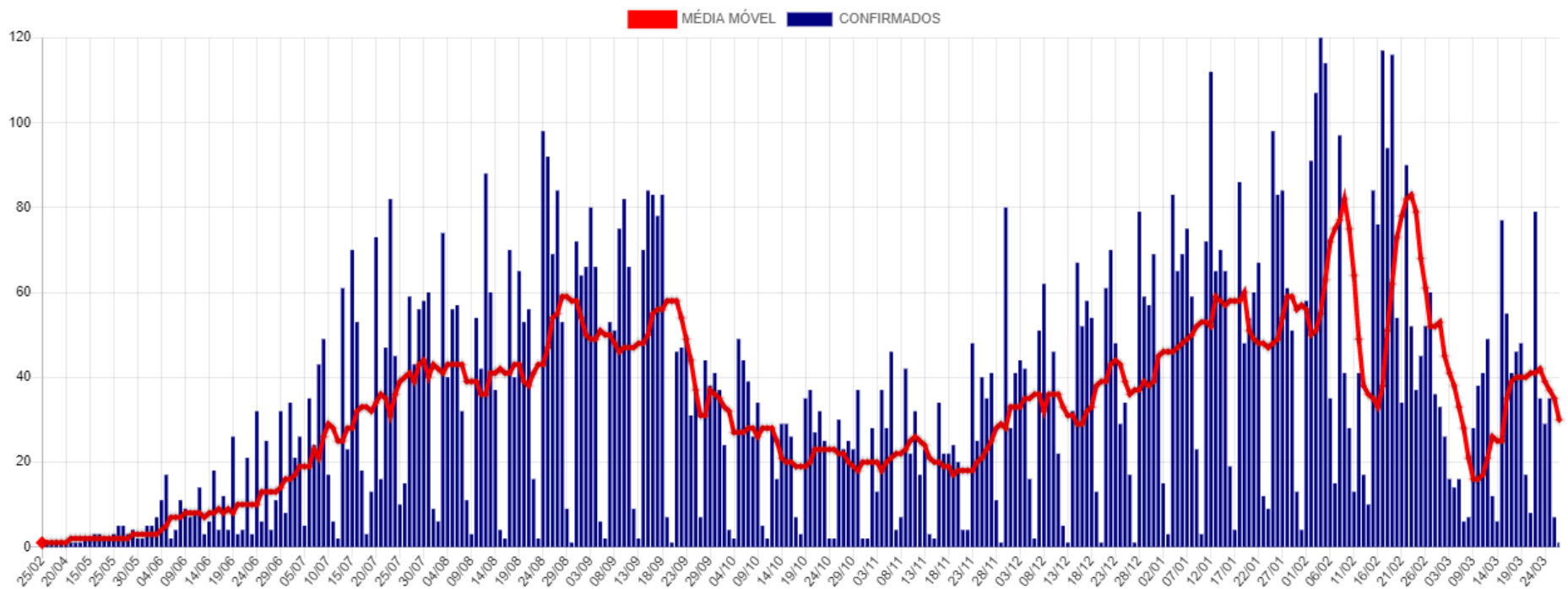

Casos Ativos e Recuperados

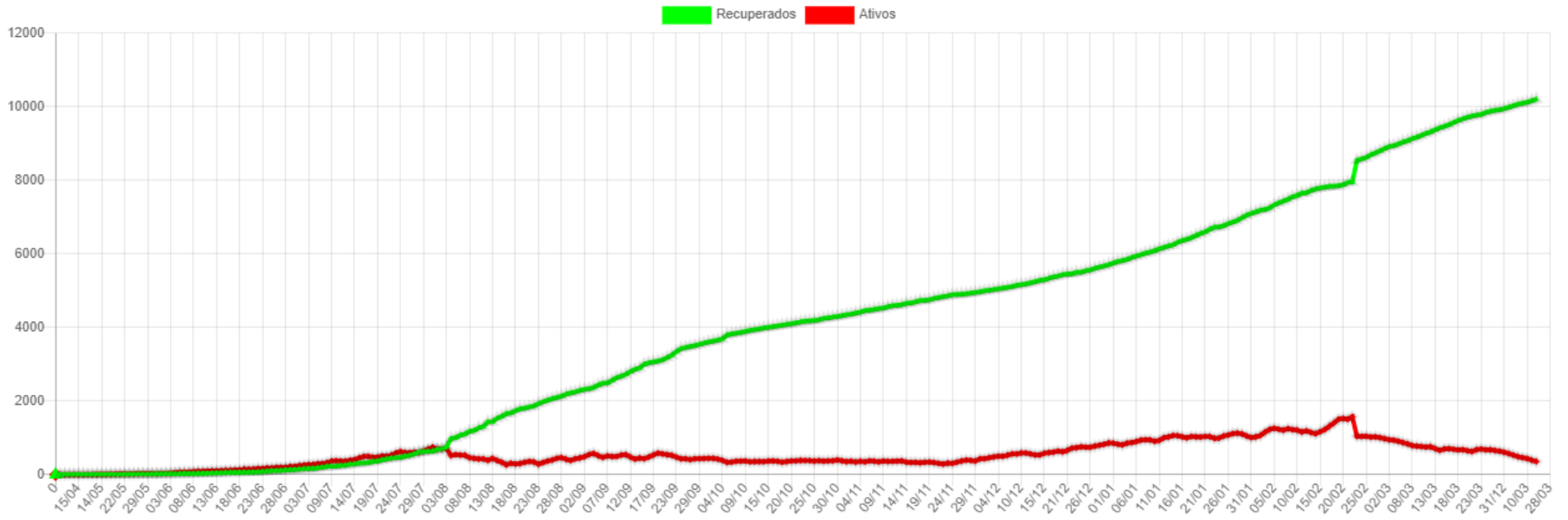

Disponibilidade de Leitos

Bloco Hospitalar	Total de Vagas	Leitos Ocupados	Leitos Disponíveis	Pacientes Com VM	Pacientes Sem VM	Pacientes Positivos	Pacientes Suspeitos
SB7 - CTI COVID*	17	12	5	10	2	12	0
SB2 e SB3 - Leitos Clínicos	40	19	21	0	19	9	10
Total	57	31	26	10	21	21	10

*Dos 17 leitos UTI disponíveis para COVID:

07 Leitos exclusivos CTI COVID estão Habilitados junto ao Ministério da Saúde.

10 Leitos exclusivos CTI COVID estão sendo Custeados pelo Município até a habilitação junto ao Ministério da Saúde.

SB7 - CTI Exclusivo COVID-19

Taxa Ocupação

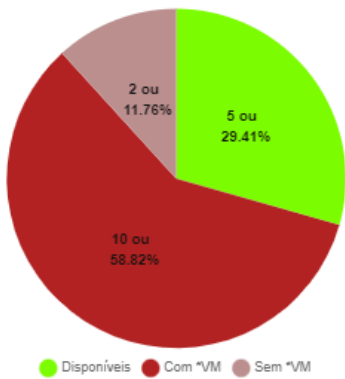

Casos Suspeitos e Confirmados:

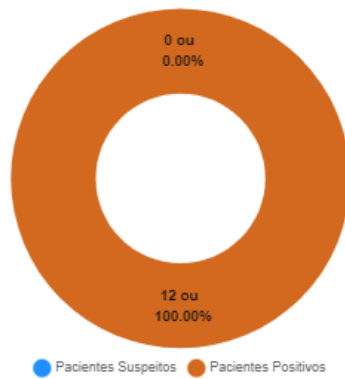

SB2 e SB3 - Leitos Clínicos (Casos Moderados)

Taxa Ocupação

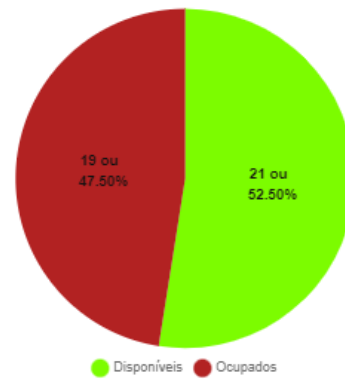

Casos Suspeitos e Confirmados:

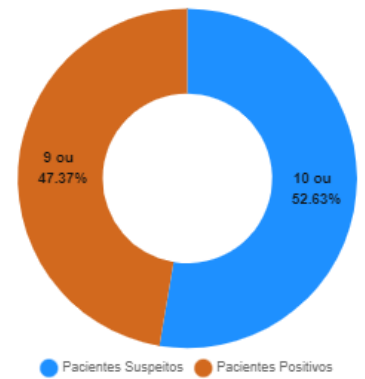

*VM = Ventilação Mecânica

Estatísticas dos Pacientes de COVID19

Situação Clínica Atual dos Casos Positivos

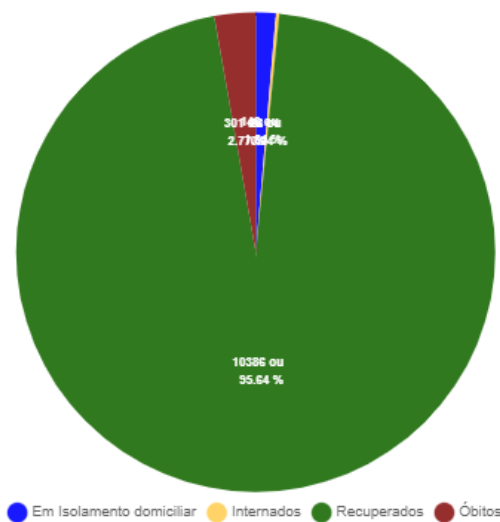

Perfil dos Casos Positivos

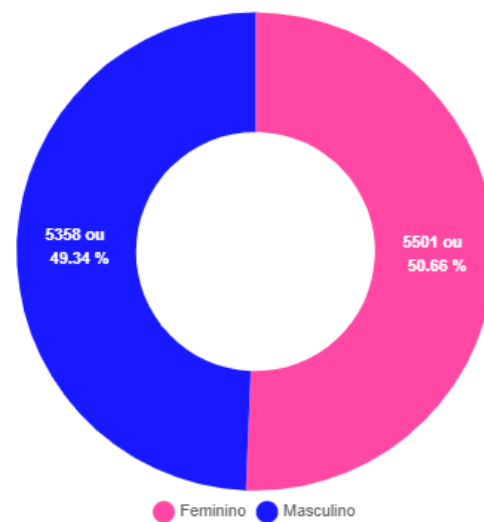

Positivos por Faixa Etária (%)

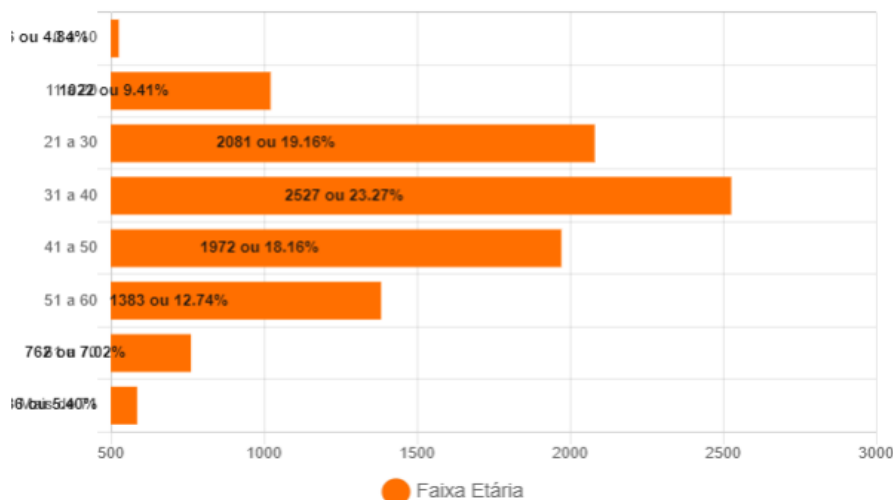

Positivos - Faixa Etária (%) por Sexo

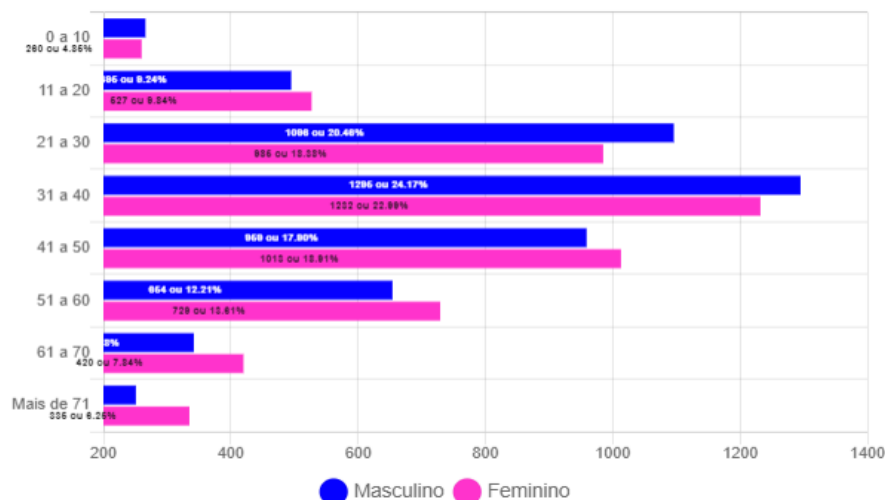

Óbitos Confirmados

Mapa

Exibir resultados por página

Pesquisar

Nº	Sexo	Idade	Notificação	Data Óbito	Comorbidades
301	M	38	09/03/2021	27/03/2021	Hipertensão
300	M	74	14/03/2021	25/03/2021	Nada Relatado
299	M	78	12/03/2021	25/03/2021	Nada relatado
298	F	66	18/03/2021	25/03/2021	Nada Relatado
297	M	66	27/03/2021	24/03/2021	Nada Relatado
296	F	36	18/03/2021	23/03/2021	Nada Relatado
295	F	63	12/03/2021	23/03/2021	Nada Relatado
294	F	48	18/03/2021	22/03/2021	Nada Relatado
293	M	54	08/03/2021	22/03/2021	Nada Relatado
292	F	65	13/03/2021	22/03/2021	Nada Relatado
291	F	73	14/03/2021	22/03/2021	Doença Cardiovascular Crônica e Diabetes
290	F	82	16/03/2021	22/03/2021	Hipertensão
289	F	61	13/03/2021	21/03/2021	Diabetes, Obesidade e Hipertensão
288	F	45	09/03/2021	20/03/2021	Nada Relatado
287	M	61	11/02/2021	19/03/2021	Hipertensão, DM e Doença Cardiovascular

Mostrando de 1 até 15 de 301 registros

Anterior [1](#) [2](#) [3](#) [4](#) [5](#) ... [21](#) Próximo

Óbitos por Faixa Etária (%)

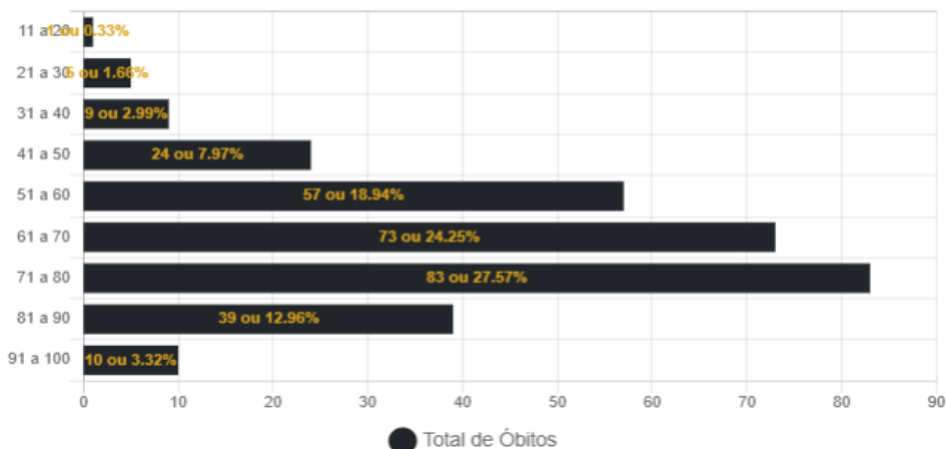

Óbitos por Data

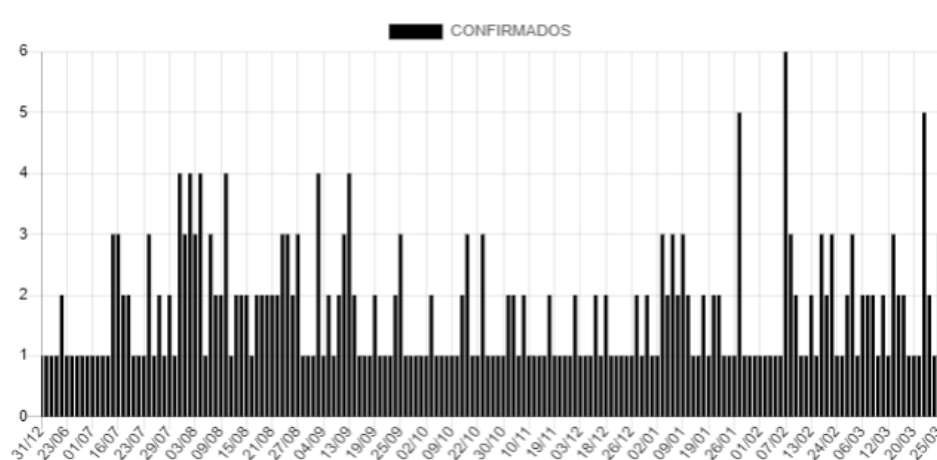

Casos Positivos diários

Exibir resultados por página

Pesquisar

Nº	Sexo	Idade	Notificação	Local/Contato	Situação
10859	M	37	26/03/2021	Transmissão comunitária	Em Isolamento domiciliar
10858	M	9	26/03/2021	Transmissão comunitária	Em Isolamento domiciliar
10857	F	48	26/03/2021	Transmissão comunitária	Em Isolamento domiciliar
10856	F	33	26/03/2021	contato com caso confirmado	Em Isolamento domiciliar
10855	M	86	26/03/2021	Transmissão comunitária	Em Isolamento domiciliar
10854	F	72	26/03/2021	Transmissão comunitária	Em Isolamento domiciliar
10853	M	66	27/03/2021	Transmissão comunitária	óbito
10852	M	50	26/03/2021	Transmissão comunitária	Em Isolamento domiciliar
10851	M	77	22/03/2021	Transmissão comunitária	Em Isolamento domiciliar
10850	F	24	25/03/2021	Transmissão comunitária	Em Isolamento domiciliar

Mostrando de 1 até 10 de 473 registros

Anterior [1](#) [2](#) [3](#) [4](#) [5](#) ... [48](#) Próximo

CASOS CONFIRMADOS DE COVID-19 POR BAIRRO EM CORUMBÁ ATÉ 28/03/2021

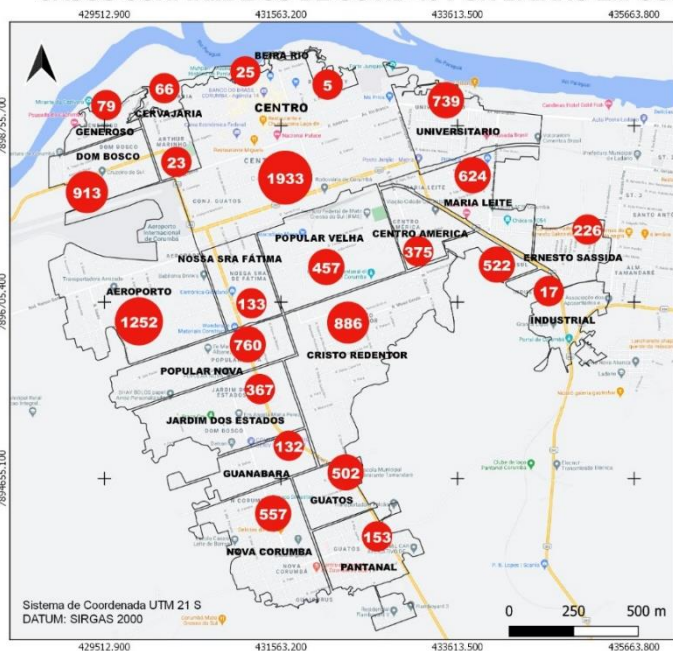

CASOS RECUPERADOS* DE COVID-19 POR BAIRRO EM CORUMBÁ ATÉ 28/03/2021

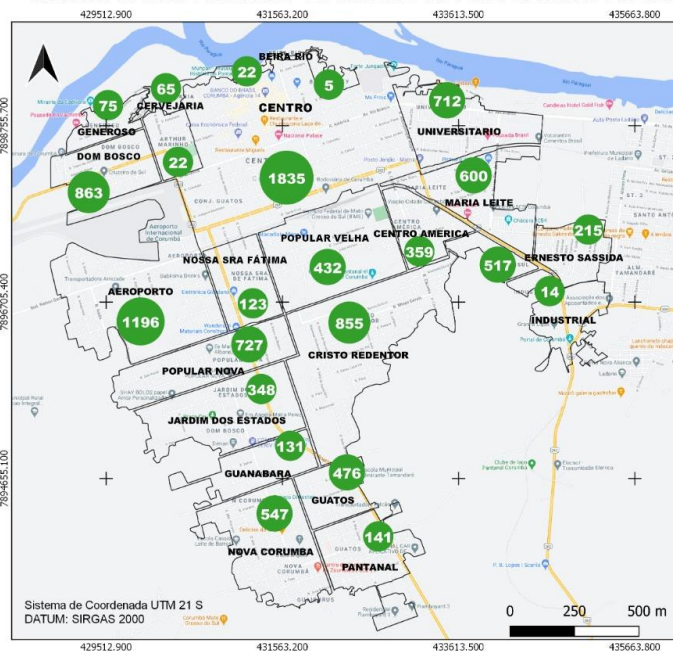

CASOS EM ISOLAMENTO DOMICILIAR* POR BAIRRO EM CORUMBÁ ATÉ 28/03/2021

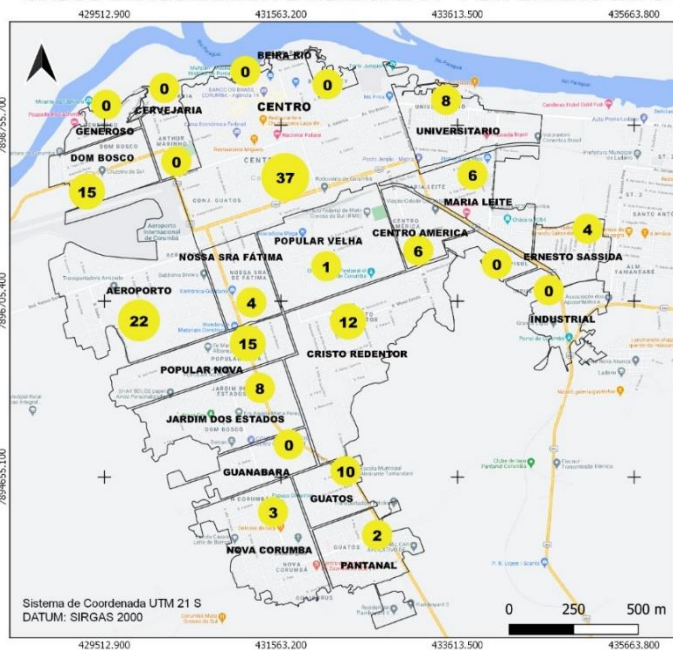

BAIRROS COM ÓBITOS CONFIRMADOS POR COVID-19 EM CORUMBÁ ATÉ 28/03/2021

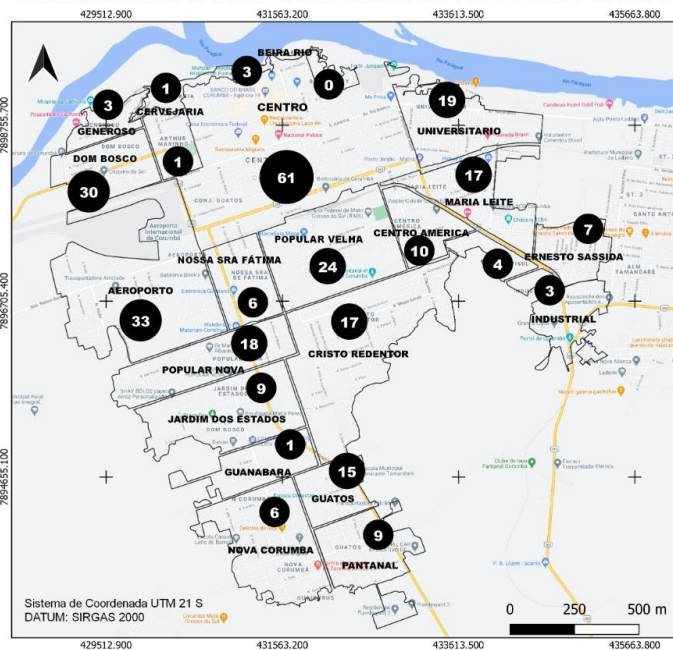

BOLETIM COVID-19

CORUMBÁ
MATO GROSSO DO SUL

acompanhe as atualizações oficiais

NOVOS CASOS: 06		
41067	100%	NOTIFICADOS
30168	73.46%	DESCARTADOS
40	0.1%	SUSPEITOS
10859	26.44%	CONFIRMADOS
10386	95.64%	RECUPERADOS
146	1.34%	ATIVOS
31	0.29%	INTERNADOS-SRAG
301	2.77%	ÓBITOS

28 MARÇO

MEDIDAS IMPORTANTES

Para contenção da transmissibilidade do COVID-19, deverão ser adotadas como medida não farmacológica:

- O isolamento domiciliar da pessoa com sintomas respiratórios e das pessoas que residam no mesmo endereço, ainda que estejam assintomáticos, devendo permanecer em isolamento pelo período máximo de 14 (quatorze) dias.
- Considerar isolamento domiciliar voluntário de viajantes sem sintomas respiratórios por no mínimo 7 (sete) dias após chegada na cidade. Exceção áreas essenciais como saúde, segurança pública, abastecimento e transporte.
- Considera-se pessoa com sintomas respiratórios, a apresentação de tosse seca, dor de garganta, ou dificuldade respiratória, acompanhada ou não de febre, desde que seja confirmado por atestado médico.
- As pessoas com mais de 60 anos de idade, devem observar o distanciamento social, restringindo seus deslocamentos para realização de atividades estritamente necessárias, evitando transporte de utilização coletiva, viagens e eventos esportivos, artísticos, culturais, científicos, comerciais e religiosos e outros com concentração próxima de pessoas.
- Observância ao decreto municipal nº 2.287 de 17 de abril de 2020 em relação ao toque de recolher diário das 21h as 05h.
- Obrigatoriedade do uso de máscara facial, conforme Decreto N°2.300, em 5 de maio de 2020.

NOTIFICAÇÃO DE CASO SUSPEITO

Notificação imediata de todo caso de SRAG hospitalizado e óbito por SRAG, devendo ser realizada por meio dos telefones: Tel Vigilância Epidemiológica Municipal ou 3907-5443 da Gerência Técnica de Influenza e Doenças Respiratórias do Estado (durante horário de expediente da SES) ou PLANTÃO 24HS CIEVS: 98477-3435 (ligação e whatsapp).

- Preencher a FICHA DE REGISTRO INDIVIDUAL – CASOS DE SÍNDROME RESPIRATÓRIA AGUDA GRAVE HOSPITALIZADOS e GAL (Gerenciamento de Ambiente Laboratorial), não havendo mais necessidade de preenchimento do sistema online RED CAP.
- NÃO devem ser notificados casos isolados de SG (Síndrome Gripal), com ou sem fator de risco para complicações pela doença.

DRIVE-THRU

Agendamento exclusivamente por telefone: 67 98472-8850/ 67 98467-4573 e 67 98473-2408 .

CRITÉRIOS PARA CASO SUSPEITO DE DOENÇA PELO CORONAVÍRUS 2019 (COVID-19)

Pacientes com Síndrome Respiratória Aguda Grave (SRAG): Indivíduo hospitalizado com febre, mesmo que referida, acompanhada de tosse ou dor de garganta e que apresente dispneia.

Devem ser notificados, de forma individual, todos os casos que atendam à definição de SRAG e óbitos por SRAG.

CASO CONFIRMADO DE DOENÇA PELO CORONAVÍRUS 2019 (COVID-19)

CRITÉRIO LABORATORIAL: Resultado positivo em RT-PCR, pelo protocolo Charité.

CASO DESCARTADO DE INFECÇÃO HUMANA PELO CORONAVÍRUS

Caso que apresente resultado laboratorial negativo para COVID-19 OU confirmação laboratorial para outro agente etiológico.

[Resumo](#)

[Baixar PDF](#)

[+ Boletins](#)