

# BOLETIM COVID-19

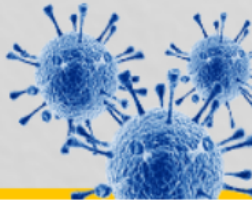

CORUMBÁ  
MATO GROSSO DO SUL

ACOMPANHE AS ATUALIZAÇÕES OFICIAIS

ATUALIZADO EM: 28/02/2021 às 16:00 Hrs

[Acessar Painel da Vacinação](#)

## Notificados

SRAG <sup>1</sup>	1.250
Síndrome Gripal	5.495
Drive Thru (Swab)	13.045
Drive - Teste Rápido	7.492
Teste Rápido	8.014
Teste Prof. Saúde	1.931
Presídio	640
<b>TOTAL</b>	<b>37.867</b>

## Suspeitos

SRAG <sup>1</sup>	7
Síndrome Gripal	32
Drive Thru (Swab)	0
Drive - Teste Rápido	0
Teste Rápido	0
Teste Prof. Saúde	0
Presídio	0
<b>TOTAL</b>	<b>39</b>

## Descartados

SRAG <sup>1</sup>	678
Síndrome Gripal	3.146
Drive Thru (Swab)	9.172
Drive - Teste Rápido	5.474
Teste Rápido	7.631
Teste Prof. Saúde	1.780
Presídio	262
<b>TOTAL</b>	<b>28.143</b>

## Confirmados

SRAG <sup>1</sup>	565
Síndrome Gripal	2317
Drive Thru (Swab)	3873
Drive - Teste Rápido	2018
Teste Rápido	383
Prof. de Saúde	151
Presídio	378
<b>TOTAL</b>	<b>9.685</b>

## Óbitos

SRAG <sup>1</sup>	256
Síndrome Gripal	-
Drive Thru (Swab)	-
Drive - Teste Rápido	-
Teste Rápido	-
Prof. de Saúde	06
Presídio	-
<b>TOTAL</b>	<b>262</b>

\* Neste boletim constam os dados atualizados em tempo real, então poderá haver uma divergência com o Boletim do Estado que é atualizado pela manhã.

\*\*Devido à alteração no protocolo de testagem do Ministério da Saúde, todos os pacientes internados com Síndromes Respiratórias, mesmo sem contato com pessoa contaminada pelo Covid-19 estão sendo testadas pelo Laboratório Central do Estado. Este boletim também contempla os dados suspeitos de viajantes e de pessoas que tiveram contato com possíveis casos confirmados.

\*\*\*Valores Notificados do Drive Thru correspondem aos pacientes que compareceram para o exame.

<sup>1</sup> Síndrome Respiratória Aguda Grave (SRAG): número de notificação de casos de SRAG internados e óbitos.

## Curva Epidemiológica

Testes Realizados com 9685 Casos Confirmados

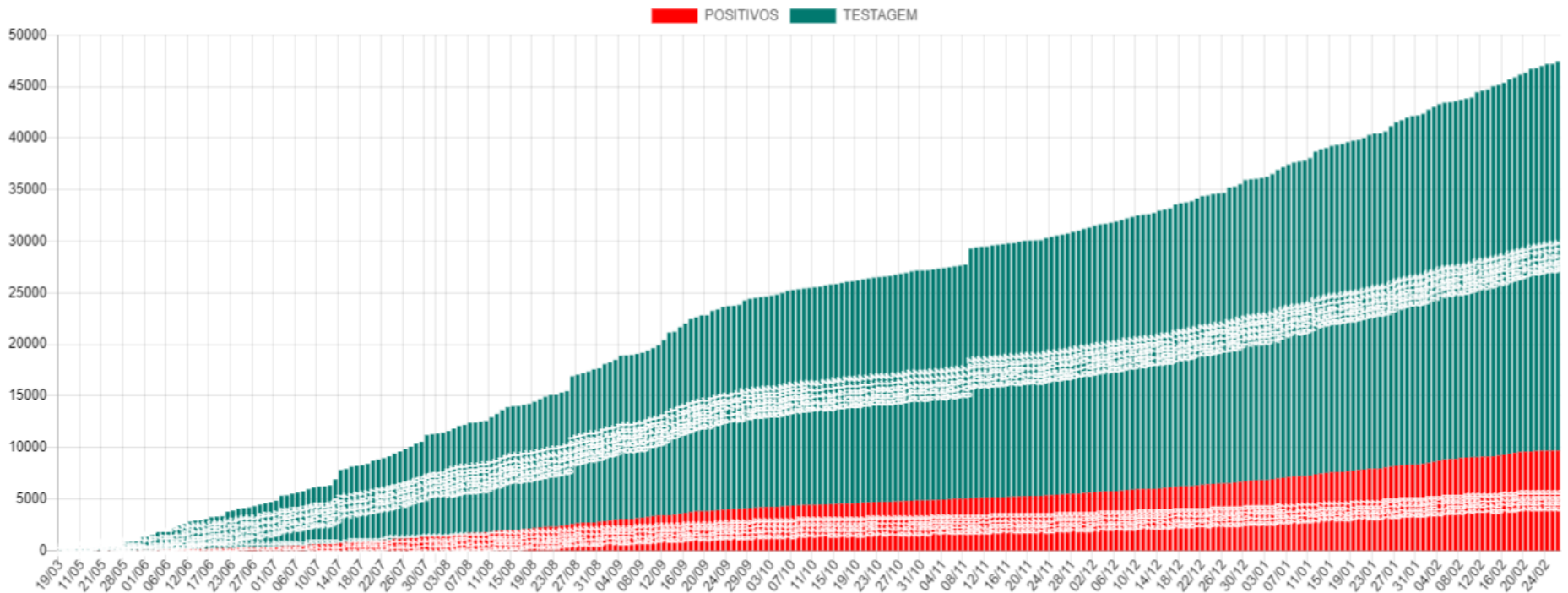

Média Móvel de Casos Positivos

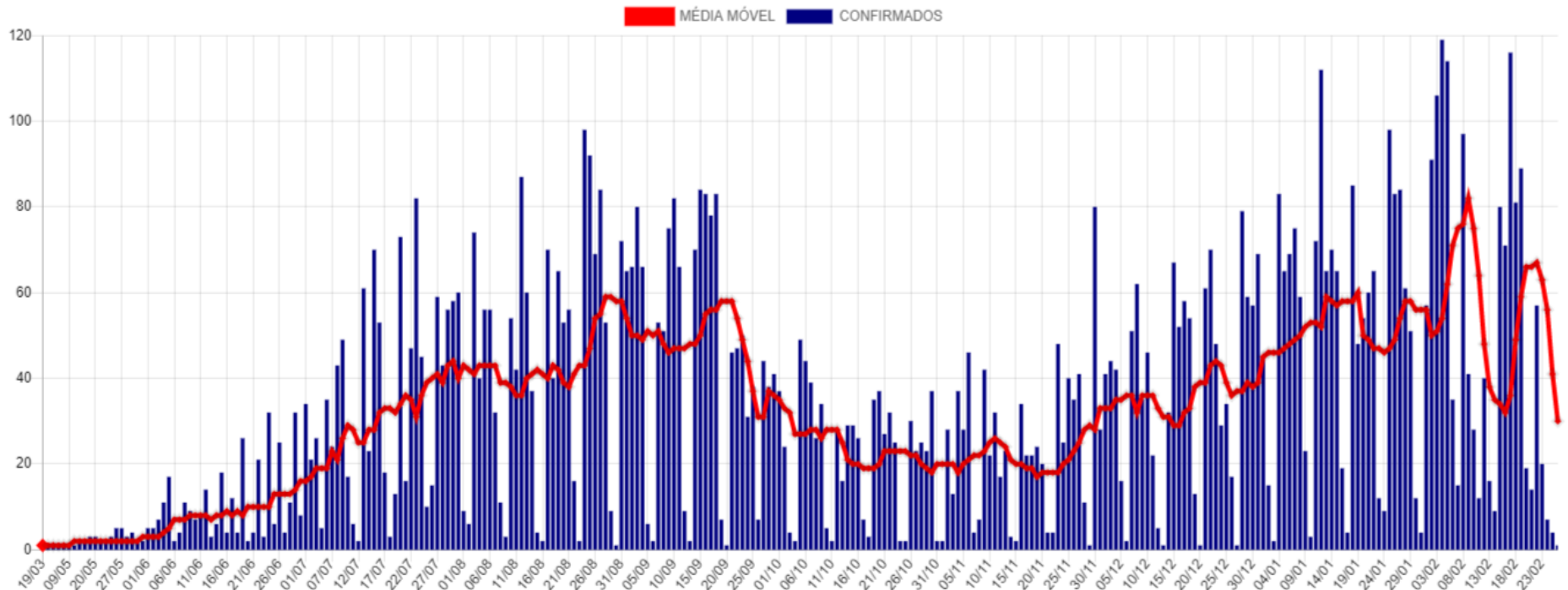

## Casos Ativos e Recuperados

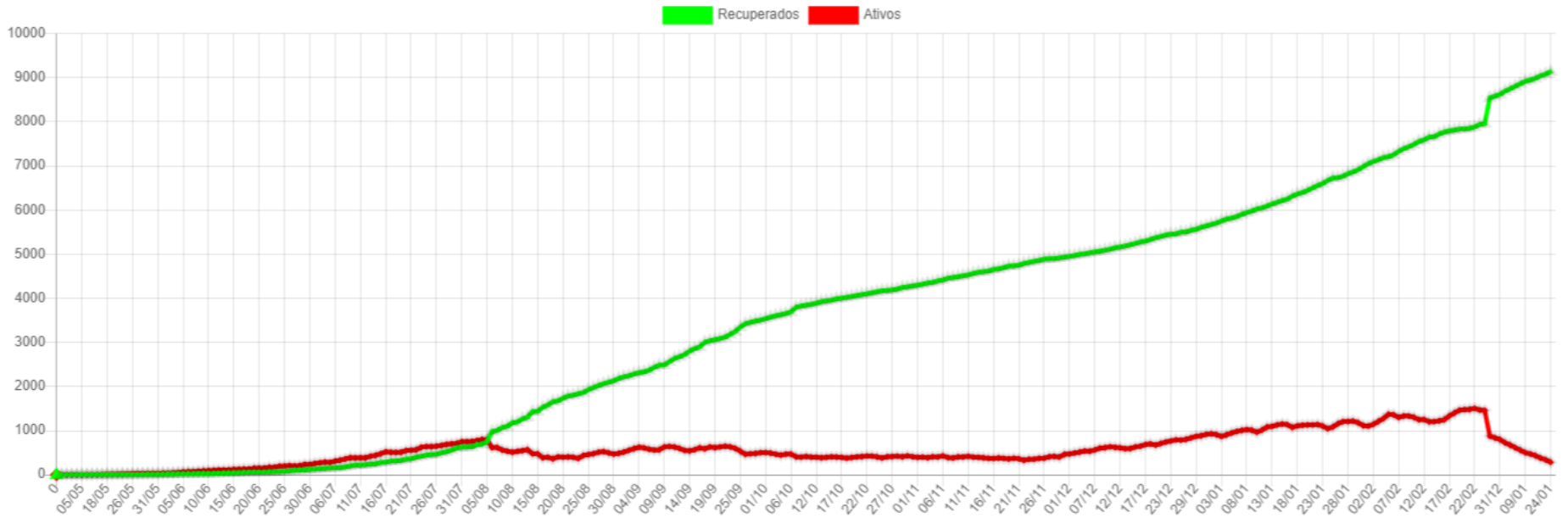

## Disponibilidade de Leitos

Bloco Hospitalar	Total de Vagas	Leitos Ocupados	Leitos Disponíveis	Pacientes Com VM	Pacientes Sem VM	Pacientes Positivos	Pacientes Suspeitos
SB7 - CTI COVID*	17	10	7	8	2	8	2
SB2 e SB3 - Leitos Clínicos	40	15	25	0	15	12	3
<b>Total</b>	<b>57</b>	<b>25</b>	<b>32</b>	<b>8</b>	<b>17</b>	<b>20</b>	<b>5</b>

\*Dos 17 leitos UTI disponíveis para COVID:

07 Leitos exclusivos CTI COVID estão Habilitados junto ao Ministério da Saúde.

10 Leitos exclusivos CTI COVID estão sendo Custeados pelo Município até a habilitação junto ao Ministério da Saúde.

### SB7 - CTI Exclusivo COVID-19

#### Taxa Ocupação

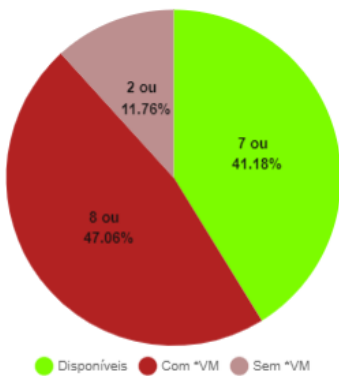

#### Casos Suspeitos e Confirmados:

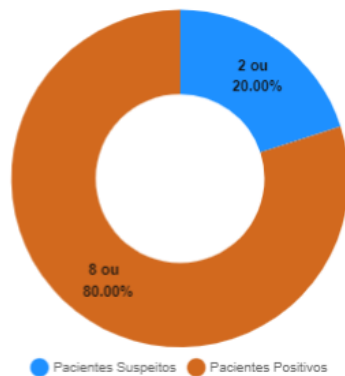

### SB2 e SB3 - Leitos Clínicos (Casos Moderados)

#### Taxa Ocupação

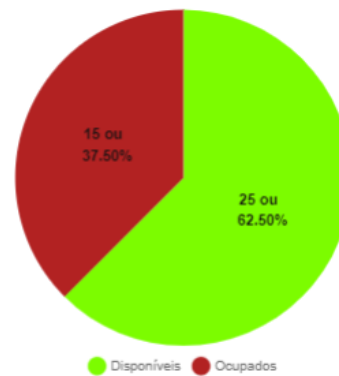

#### Casos Suspeitos e Confirmados:

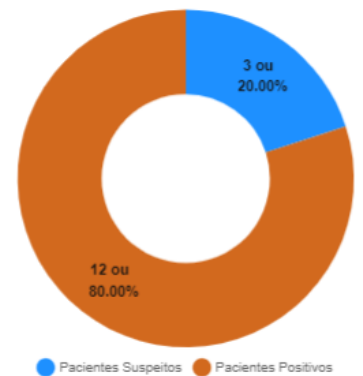

\*VM = Ventilação Mecânica

## Estatísticas dos Pacientes de COVID19

### Situação Clínica Atual dos Casos Positivos

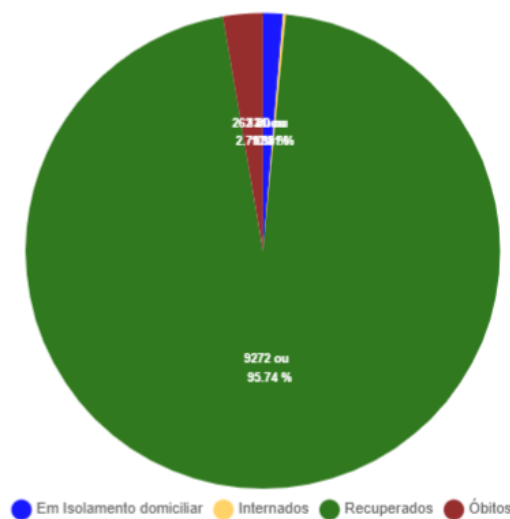

### Perfil dos Casos Positivos

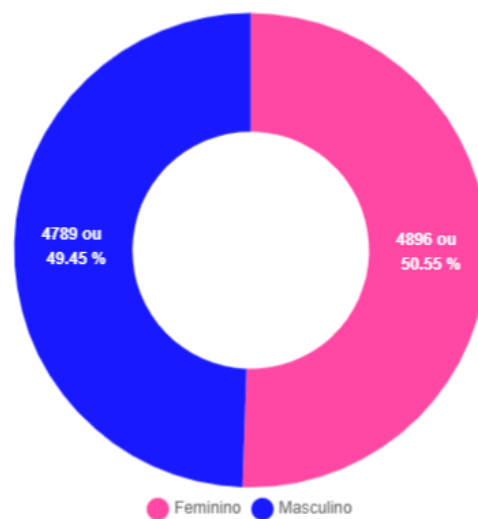

### Positivos por Faixa Etária (%)

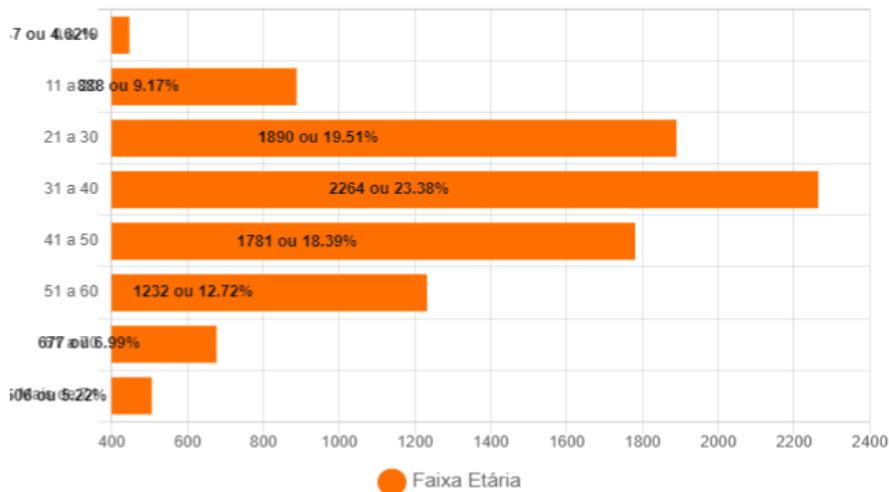

### Positivos - Faixa Etária (%) por Sexo

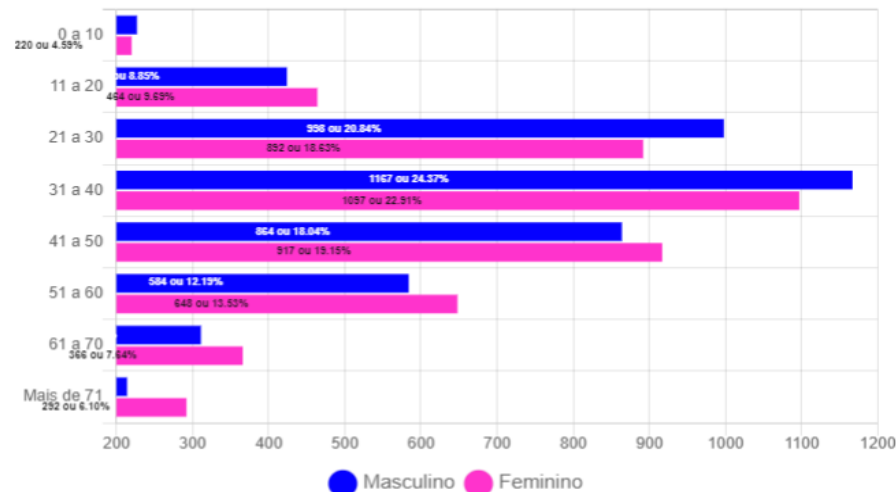

## Óbitos Confirmados

Mapa

Exibir  resultados por página

Pesquisar

Nº	Sexo	Idade	Notificação	Data Óbito	Comorbidades
262	M	72	29/01/2021	25/02/2021	Nada Relatado
261	F	50	22/02/2021	23/02/2021	Doença Cardiovascular Crônica
260	F	78	30/09/2020	23/02/2021	Nada Relatado
259	M	71	06/02/2021	23/02/2021	Nada Relatado
258	F	51	17/02/2021	22/02/2021	Diabetes
257	F	75	13/02/2021	22/02/2021	Nada Relatado
256	M	52	27/01/2021	19/02/2021	Nada Relatado
255	F	46	10/02/2021	19/02/2021	Nada Relatado
254	F	62	16/02/2021	19/02/2021	Nada Relatado
253	M	66	26/01/2021	15/02/2021	Nada Relatado
252	F	73	05/02/2021	13/02/2021	Hipertensão
251	M	71	10/02/2021	13/02/2021	Nada Relatada
250	F	79	10/02/2021	12/02/2021	Hipertensão
249	F	68	16/01/2021	11/02/2021	Doença cardiovascular crônica e Hipertensão
248	M	66	25/01/2021	10/02/2021	Nada Relatado

Mostrando de 1 até 15 de 262 registros

Anterior **1** 2 3 4 5 ... 18 Próximo

### Óbitos por Faixa Etária (%)

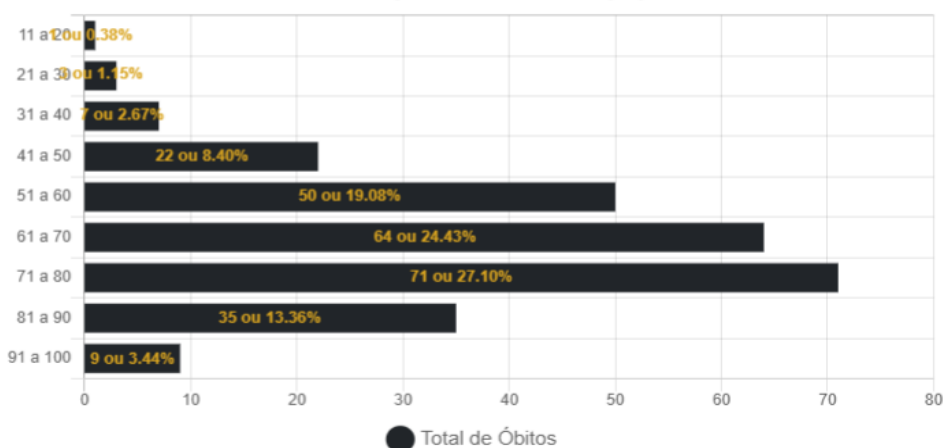

### Óbitos por Data

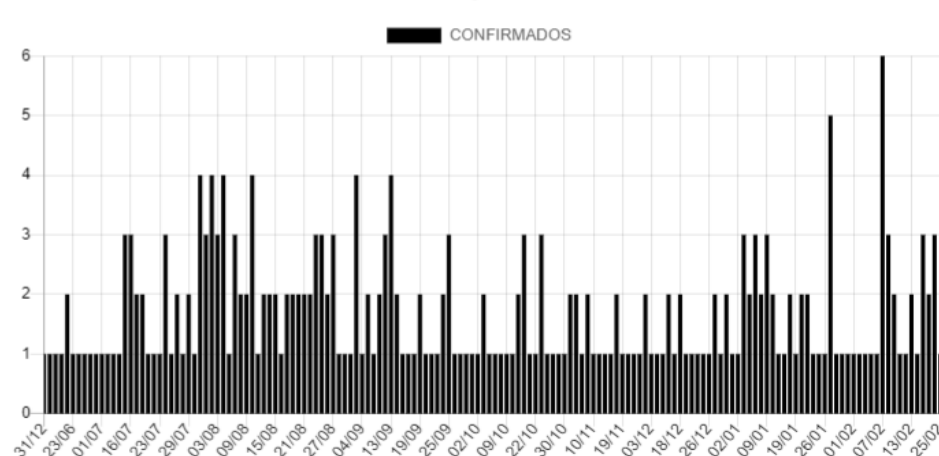

## Casos Positivos diários

Exibir  resultados por página

Pesquisar

Nº	Sexo	Idade	Notificação	Local/Contato	Situação
9684	F	62	24/02/2021	Transmissão comunitária	internado - leito clínico
9683	M	61	25/02/2021	Transmissão comunitária	internado - leito clínico
9682	M	60	15/02/2021	Transmissão comunitária	internado - leito clínico
9675	F	53	19/02/2021	Transmissão comunitária	internado - leito clínico
9674	F	52	18/02/2021	Transmissão comunitária	internado - leito clínico
9672	F	50	22/02/2021	Transmissão comunitária	óbito
9671	F	31	22/02/2021	Transmissão comunitária	Em Isolamento domiciliar
9670	M	30	21/02/2021	Transmissão comunitária	Em Isolamento domiciliar
9669	F	59	22/02/2021	Transmissão comunitária	Em Isolamento domiciliar
9668	M	41	22/02/2021	Transmissão comunitária	Em Isolamento domiciliar

Mostrando de 1 até 10 de 413 registros

Anterior **1** 2 3 4 5 ... 42 Próximo

### CASOS CONFIRMADOS DE COVID-19 POR BAIRRO EM CORUMBÁ ATÉ 28/02/2021

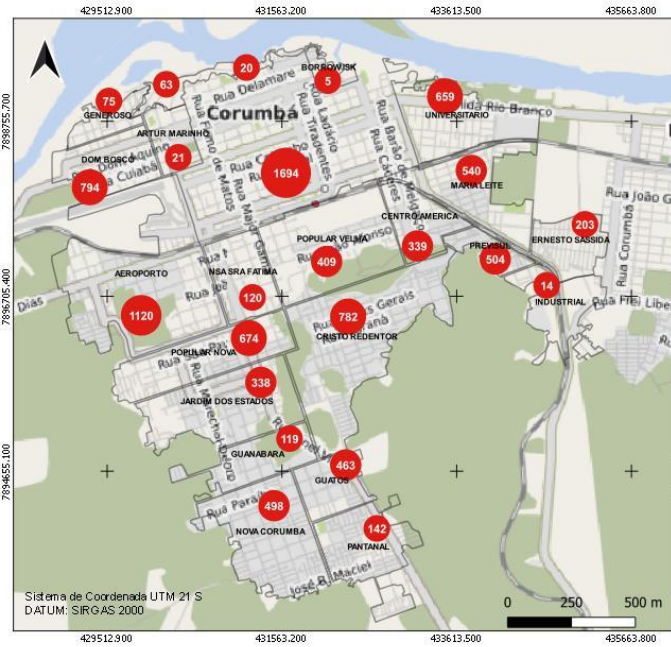

### CASOS RECUPERADOS\* DE COVID-19 POR BAIRRO EM CORUMBÁ ATÉ 28/02/2021

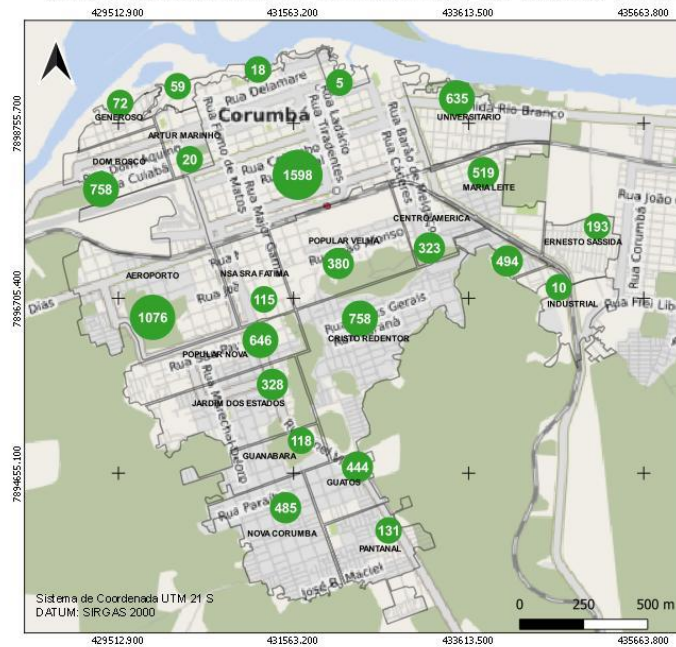

### BAIROS COM ÓBITOS CONFIRMADOS POR COVID-19 EM CORUMBÁ ATÉ 28/02/2021

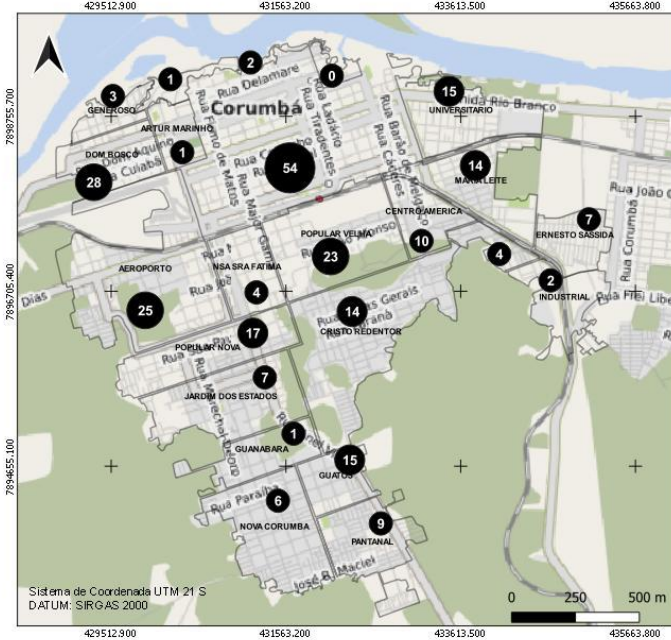

### CASOS EM ISOLAMENTO DOMICILIAR\* POR BAIRRO EM CORUMBÁ ATÉ 28/02/2021

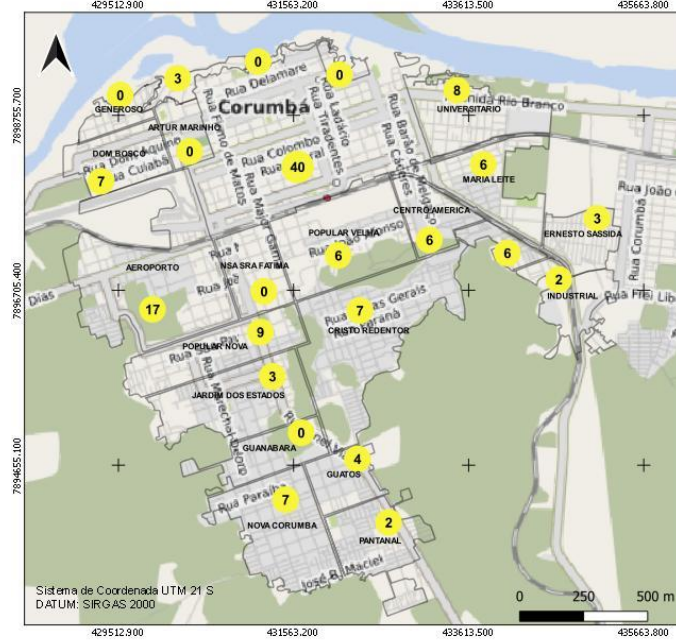

# BOLETIM COVID-19

## CORUMBÁ

MATO GROSSO DO SUL

ACOMPANHE AS ATUALIZAÇÕES OFICIAIS

<b>NOVOS CASOS: 13</b>		
<b>37867</b>	<b>100%</b>	<b>NOTIFICADOS</b>
<b>28143</b>	<b>74.32%</b>	<b>DESCARTADOS</b>
<b>39</b>	<b>0.1%</b>	<b>SUSPEITOS</b>
<b>9685</b>	<b>25.58%</b>	<b>CONFIRMADOS</b>
<b>9272</b>	<b>95.74%</b>	<b>RECUPERADOS</b>
<b>131</b>	<b>1.35%</b>	<b>ATIVOS</b>
<b>25</b>	<b>0.26%</b>	<b>INTERNADOS-SRAG</b>
<b>262</b>	<b>2.71%</b>	<b>ÓBITOS</b>

**28**

FEVEREIRO

## MEDIDAS IMPORTANTES

Para contenção da transmissibilidade do COVID-19, deverão ser adotadas como medida não farmacológica:

- O isolamento domiciliar da pessoa com sintomas respiratórios e das pessoas que residam no mesmo endereço, ainda que estejam assintomáticos, devendo permanecer em isolamento pelo período máximo de 14 (quatorze) dias.
- Considerar isolamento domiciliar voluntário de viajantes sem sintomas respiratórios por no mínimo 7 (sete) dias após chegada na cidade. Exceção áreas essenciais como saúde, segurança pública, abastecimento e transporte.
- Considera-se pessoa com sintomas respiratórios, a apresentação de tosse seca, dor de garganta, ou dificuldade respiratória, acompanhada ou não de febre, desde que seja confirmado por atestado médico.
- As pessoas com mais de 60 anos de idade, devem observar o distanciamento social, restringindo seus deslocamentos para realização de atividades estritamente necessárias, evitando transporte de utilização coletiva, viagens e eventos esportivos, artísticos, culturais, científicos, comerciais e religiosos e outros com concentração próxima de pessoas.
- Observância ao decreto municipal nº 2.287 de 17 de abril de 2020 em relação ao toque de recolher diário das 21h as 05h.
- Obrigatoriedade do uso de máscara facial, conforme Decreto N°2.300, em 5 de maio de 2020.

## NOTIFICAÇÃO DE CASO SUSPEITO

Notificação imediata de todo caso de SRAG hospitalizado e óbito por SRAG, devendo ser realizada por meio dos telefones: Tel Vigilância Epidemiológica Municipal ou 3907-5443 da Gerência Técnica de Influenza e Doenças Respiratórias do Estado (durante horário de expediente da SES) ou PLANTÃO 24HS CIEVS: 98477-3435 (ligação e whatsapp).

- Preencher a FICHA DE REGISTRO INDIVIDUAL – CASOS DE SÍNDROME RESPIRATÓRIA AGUDA GRAVE HOSPITALIZADOS e GAL (Gerenciamento de Ambiente Laboratorial), não havendo mais necessidade de preenchimento do sistema online RED CAP.
- NÃO devem ser notificados casos isolados de SG (Síndrome Gripal), com ou sem fator de risco para complicações pela doença.

### DRIVE-THRU

Agendamento exclusivamente por telefone: 67 98472-8850/ 67 98467-4573 e 67 98473-2408 .

## CRITÉRIOS PARA CASO SUSPEITO DE DOENÇA PELO CORONAVÍRUS 2019 (COVID-19)

Pacientes com Síndrome Respiratória Aguda Grave (SRAG): Indivíduo hospitalizado com febre, mesmo que referida, acompanhada de tosse ou dor de garganta e que apresente dispneia.

Devem ser notificados, de forma individual, todos os casos que atendam à definição de SRAG e óbitos por SRAG.

### CASO CONFIRMADO DE DOENÇA PELO CORONAVÍRUS 2019 (COVID-19)

CRITÉRIO LABORATORIAL: Resultado positivo em RT-PCR, pelo protocolo Charité.

### CASO DESCARTADO DE INFECÇÃO HUMANA PELO CORONAVÍRUS

Caso que apresente resultado laboratorial negativo para COVID-19 OU confirmação laboratorial para outro agente etiológico.

[Resumo](#)

[Baixar PDF](#)

[+ Boletins](#)