

# BOLETIM COVID-19

CORUMBÁ  
MATO GROSSO DO SUL

ACOMPANHE AS ATUALIZAÇÕES OFICIAIS

ATUALIZADO EM: 28/01/2021 às 13:30 Hrs

## Notificados

SRAG <sup>1</sup>	1.101
Síndrome Gripal	4.642
Drive Thru (Swab)	11.066
Drive - Teste Rápido	5.913
Teste Rápido	8.014
Teste Prof. Saúde	1.931
Presídio	640
<b>TOTAL</b>	<b>33.307</b>

## Suspeitos

SRAG <sup>1</sup>	11
Síndrome Gripal	131
Drive Thru (Swab)	0
Drive - Teste Rápido	0
Teste Rápido	0
Teste Prof. Saúde	0
Presídio	0
<b>TOTAL</b>	<b>142</b>

## Descartados

SRAG <sup>1</sup>	624
Síndrome Gripal	2.552
Drive Thru (Swab)	7.830
Drive - Teste Rápido	4.316
Teste Rápido	7.677
Teste Prof. Saúde	1.786
Presídio	262
<b>TOTAL</b>	<b>25.047</b>

## Confirmados

SRAG <sup>1</sup>	466
Síndrome Gripal	1959
Drive Thru (Swab)	3236
Drive - Teste Rápido	1597
Teste Rápido	337
Prof. de Saúde	145
Presídio	378
<b>TOTAL</b>	<b>8.118</b>

## Óbitos

SRAG <sup>1</sup>	223
Síndrome Gripal	-
Drive Thru (Swab)	-
Drive - Teste Rápido	-
Teste Rápido	-
Prof. de Saúde	06
Presídio	-
<b>TOTAL</b>	<b>229</b>

\* Neste boletim constam os dados atualizados em tempo real, então poderá haver uma divergência com o Boletim do Estado que é atualizado pela manhã.

\*\*Devido à alteração no protocolo de testagem do Mistério da Saúde, todos os pacientes internados com Síndromes Respiratórias, mesmo sem contato com pessoa contaminada pelo Covid-19 estão sendo testadas pelo Laboratório Central do Estado. Este boletim também contempla os dados suspeitos de viajantes e de pessoas que tiveram contato com possíveis casos confirmados.

\*\*\*Valores Notificados do Drive Thru correspondem aos pacientes que compareceram para o exame.

<sup>1</sup> Síndrome Respiratória Aguda Grave (SRAG): número de notificação de casos de SRAG internados e óbitos.

## Curva Epidemiológica

Testes Realizados com 8118 Casos Confirmados

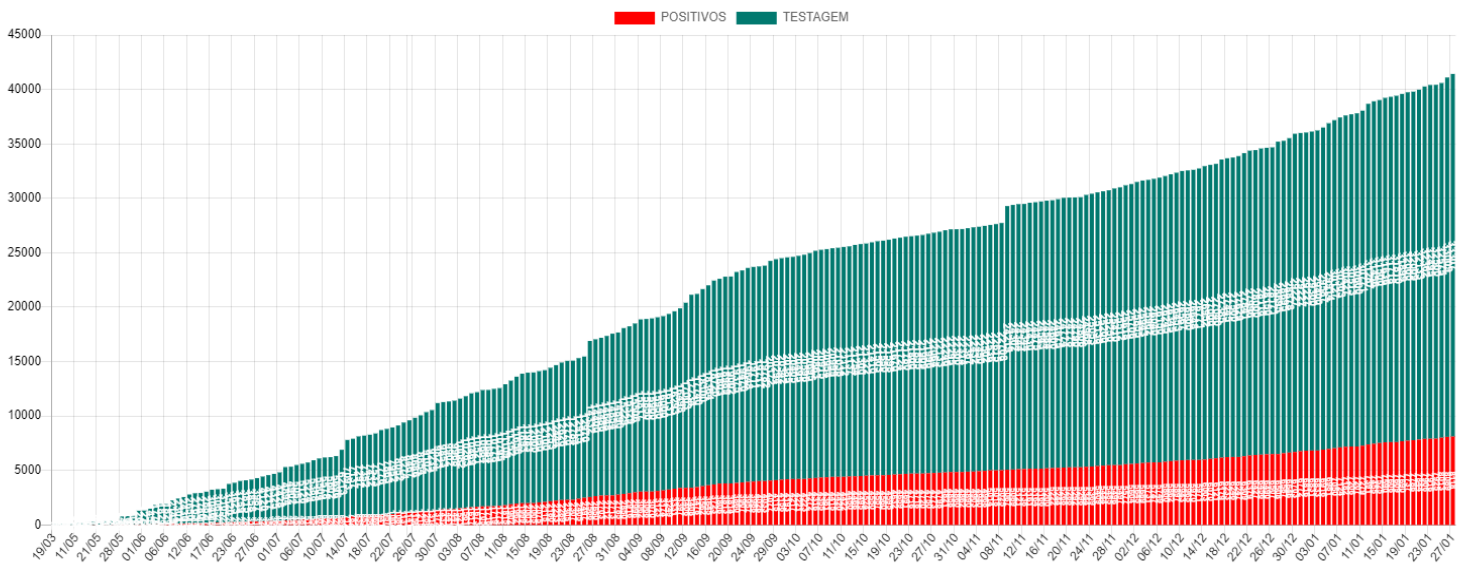

Média Móvel de Casos Positivos

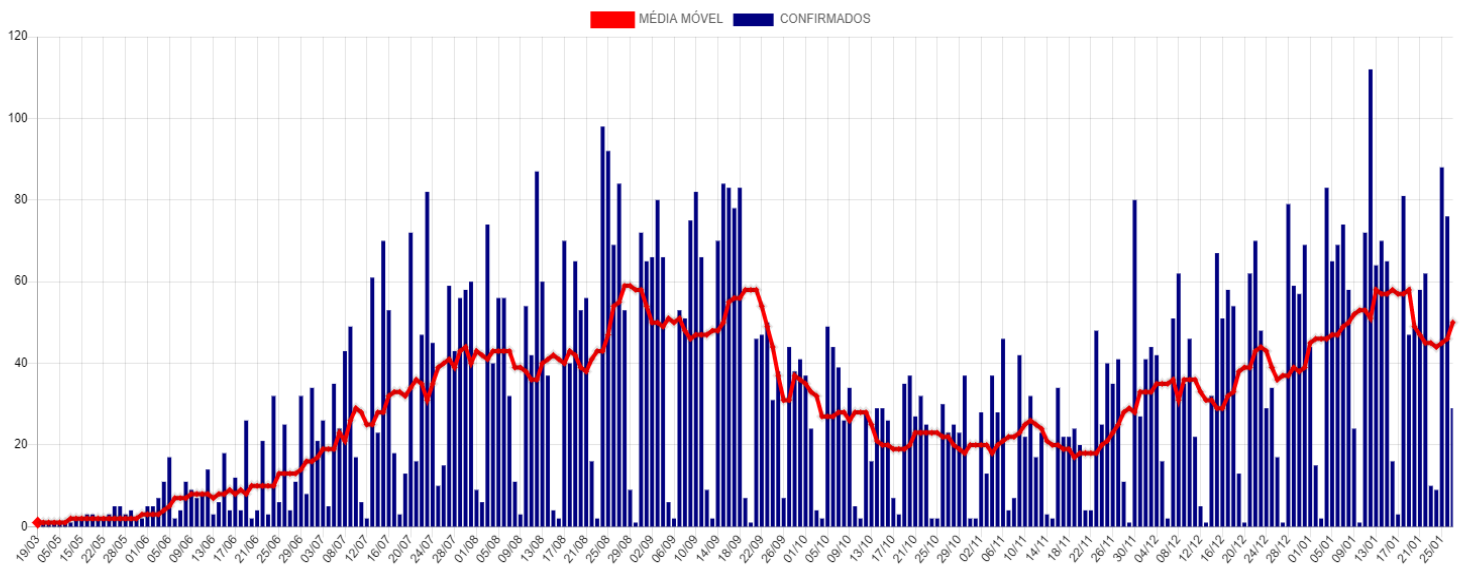

## Casos Ativos e Recuperados

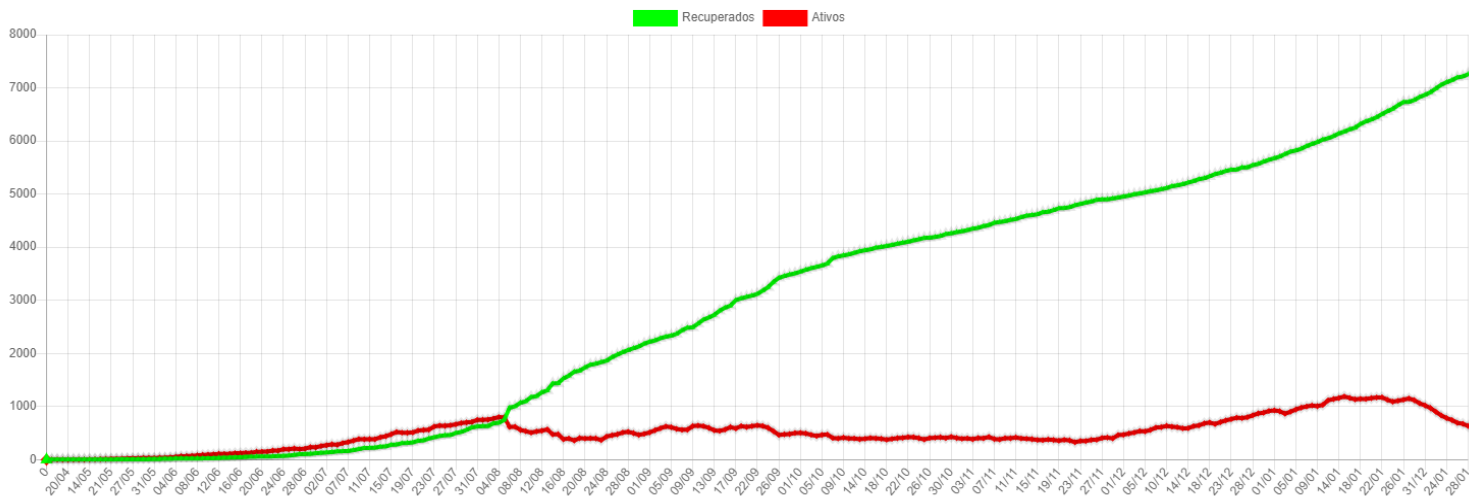

## Disponibilidade de Leitos

Bloco Hospitalar	Total de Vagas	Leitos Ocupados	Leitos Disponíveis	Pacientes Com VM	Pacientes Sem VM	Pacientes Positivos	Pacientes Suspeitos
SB7 - CTI COVID*	17	7	10	6	1	5	2
SB2 e SB3 - Leitos Clínicos	40	26	14	0	26	14	12
<b>Total</b>	<b>57</b>	<b>33</b>	<b>24</b>	<b>6</b>	<b>27</b>	<b>19</b>	<b>14</b>

\*Dos 17 leitos UTI disponíveis para COVID:

07 Leitos exclusivos CTI COVID estão Habilitados junto ao Ministério da Saúde.

10 Leitos exclusivos CTI COVID estão sendo Custeados pelo Município até a habilitação junto ao Ministério da Saúde.

CTI GERAL: 10 Leitos Habilitados.

### SB7 - CTI Exclusivos COVID-19

#### Taxa Ocupação

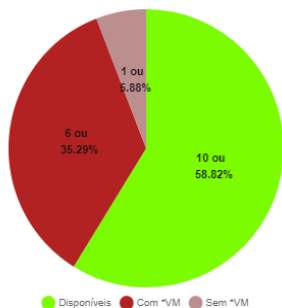

#### Casos Suspeitos e Confirmados:

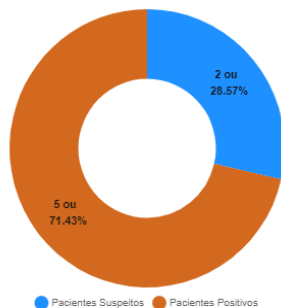

### SB2 e SB3 - Leitos Clínicos (Casos Moderados)

#### Taxa Ocupação

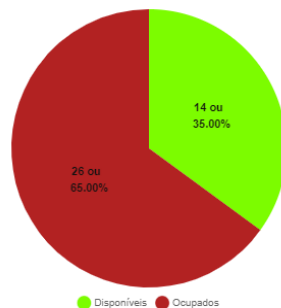

#### Casos Suspeitos e Confirmados:

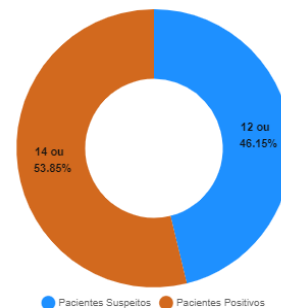

\*VM = Ventilação Mecânica

## Estatísticas dos Pacientes de COVID19

### Situação Clínica Atual dos Casos Positivos

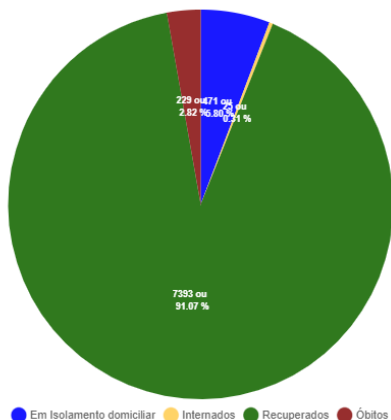

### Perfil dos Casos Positivos

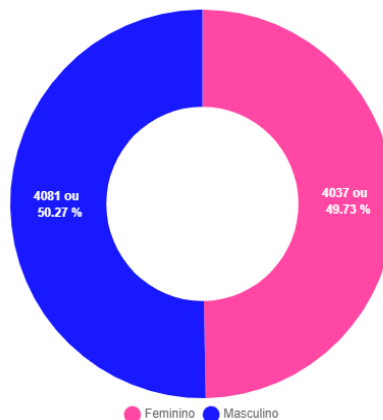

### Positivos por Faixa Etária (%)

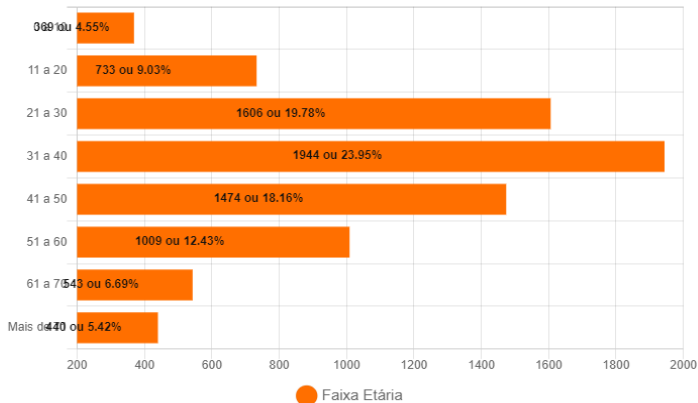

### Positivos - Faixa Etária (%) por Sexo

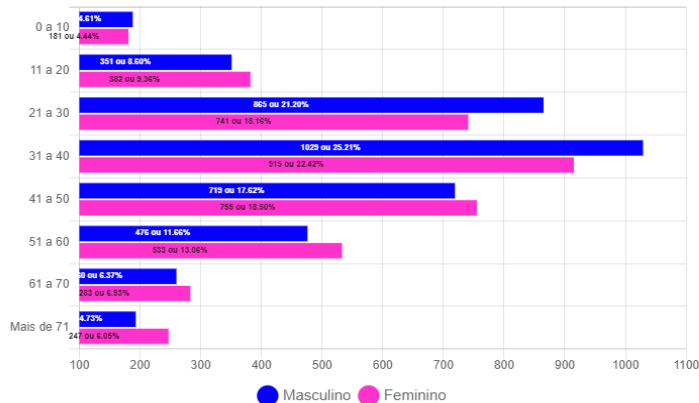

## Óbitos Confirmados

Mapa

Exibir 1 resultados por página

Pesquisar

Nº	Sexo	Idade	Notificação	Data Óbito	Comorbidades
229	M	62	04/01/2021	27/01/2021	*Hipertensão
228	F	76	03/01/2021	27/01/2021	Nada Relatado
227	F	79	01/01/2021	27/01/2021	*Diabetes e Hipertensão
226	M	62	10/01/2021	27/01/2021	*Diabetes e Hipertensão
225	M	62	24/01/2021	27/01/2021	Doença Cardiovascular, Diabetes e Pneumopatia
224	F	57	21/01/2021	27/01/2021	Diabetes e Hipertensão
223	F	39	09/12/2020	26/01/2021	Doença Cardiovascular e Hipertensão
222	F	91	09/01/2021	25/01/2021	Nada Relatado
221	M	77	15/01/2021	24/01/2021	Diabetes
220	M	88	31/12/2020	23/01/2021	Nada Relatado
219	F	65	23/01/2021	23/01/2021	Diabetes
218	F	50	09/01/2021	22/01/2021	Diabetes
217	F	61	06/01/2021	20/01/2021	Nada Relatado
216	M	26	12/01/2021	19/01/2021	Obesidade e Hipertensão
215	M	92	17/01/2021	17/01/2021	Nada Relatado

Mostrando de 1 até 15 de 229 registros

Anterior 1 2 3 4 5 ... 16 Próximo

### Óbitos por Faixa Etária (%)

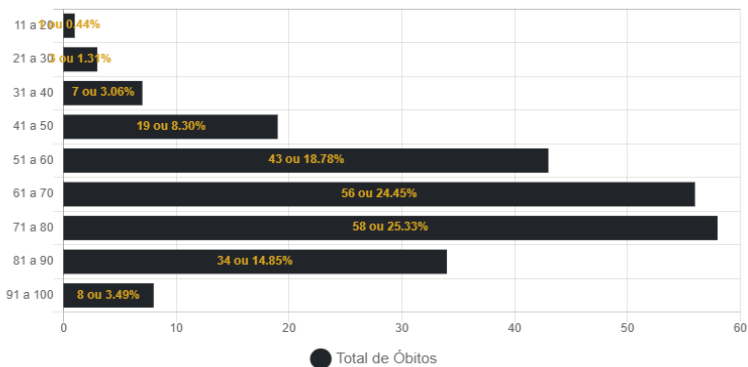

### Óbitos por Data

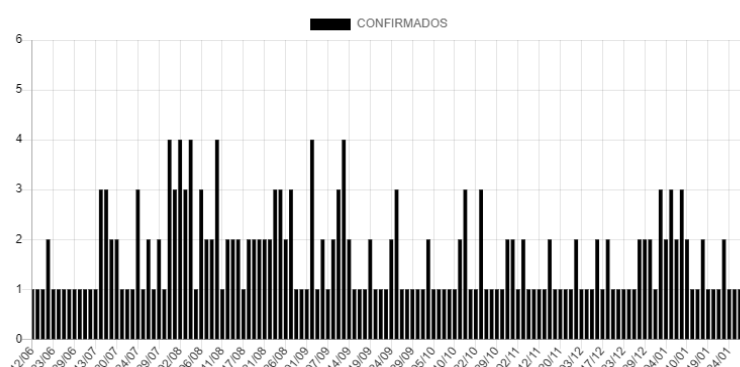

## Casos Positivos diários

Exibir 10 resultados por página

Pesquisar

Nº	Sexo	Idade	Notificação	Local/Contato	Situação
8118	M	62	04/01/2021	Transmissão comunitária	Óbito
8117	M	68	27/01/2021	Transmissão comunitária	Em Isolamento domiciliar
8116	F	40	27/01/2021	Transmissão comunitária	Em Isolamento domiciliar
8115	F	56	27/01/2021	Transmissão comunitária	Em Isolamento domiciliar
8114	M	45	27/01/2021	Transmissão comunitária	Em Isolamento domiciliar
8112	M	83	27/01/2021	Transmissão comunitária	Em Isolamento domiciliar
8111	F	43	27/01/2021	Transmissão comunitária	Em Isolamento domiciliar
8110	M	40	27/01/2021	Transmissão comunitária	Em Isolamento domiciliar
8108	F	11	27/01/2021	Transmissão comunitária	Em Isolamento domiciliar
8107	M	50	27/01/2021	Transmissão comunitária	Em Isolamento domiciliar

Mostrando de 1 até 10 de 725 registros

Anterior 1 2 3 4 5 ... 73 Próximo

### CASOS CONFIRMADOS DE COVID-19 POR BAIRRO EM CORUMBÁ ATÉ 28/01/2021

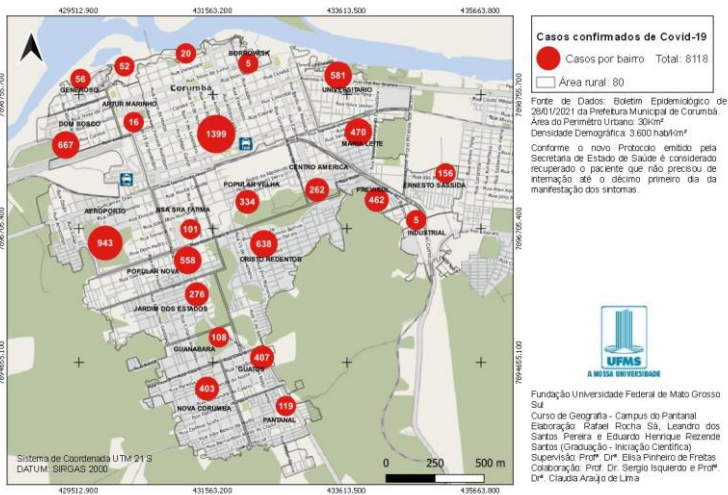

### CASOS RECUPERADOS DE COVID-19 POR BAIRRO EM CORUMBÁ ATÉ 28/01/2021

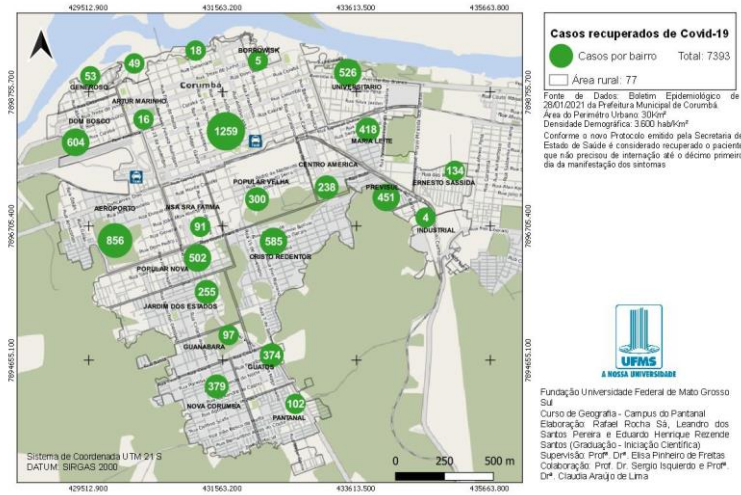

### BAIRROS COM ÓBITOS CONFIRMADOS POR COVID-19 EM CORUMBÁ ATÉ 28/01/2021

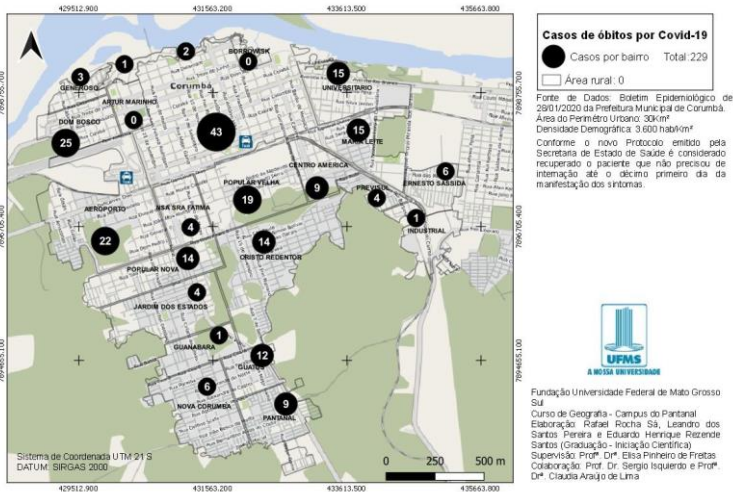

### CASOS EM ISOLAMENTO DOMICILIAR POR BAIRRO EM CORUMBÁ ATÉ 28/01/2021

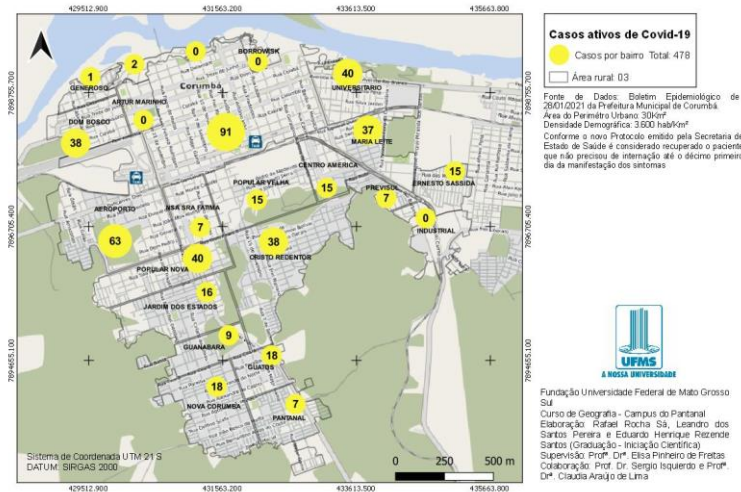





# BOLETIM COVID-19

ACOMPANHE AS ATUALIZAÇÕES OFICIAIS

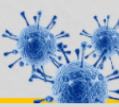
CORUMBÁ  
MATO GROSSO DO SUL



<b>NOVOS CASOS: 77</b>		
<b>33307</b>	<b>100%</b>	<b>NOTIFICADOS</b>
<b>25047</b>	<b>75.2%</b>	<b>DESCARTADOS</b>
<b>142</b>	<b>0.43%</b>	<b>SUSPEITOS</b>
<b>8118</b>	<b>24.37%</b>	<b>CONFIRMADOS</b>
<b>7393</b>	<b>91.07%</b>	<b>RECUPERADOS</b>
<b>471</b>	<b>5.8%</b>	<b>ATIVOS</b>
<b>33</b>	<b>0.41%</b>	<b>INTERNADOS-SRAG</b>
<b>229</b>	<b>2.82%</b>	<b>ÓBITOS</b>



28

JANEIRO

## MEDIDAS IMPORTANTES

### PARA CONTENÇÃO DA TRANSMISSIBILIDADE DO COVID-19, DEVERÃO SER ADOTADAS COMO MEDIDA NÃO FARMACOLÓGICA:

- O isolamento domiciliar da pessoa com sintomas respiratórios e das pessoas que residam no mesmo endereço, ainda que estejam assintomáticos, devendo permanecer em isolamento pelo período máximo de 14 (quatorze) dias.
- Considerar isolamento domiciliar voluntário de viajantes sem sintomas respiratórios por no mínimo 7 (sete) dias após chegada na cidade. Exceção áreas essenciais como saúde, segurança pública, abastecimento e transporte.
- Considera-se pessoa com sintomas respiratórios, a apresentação de tosse seca, dor de garganta, ou dificuldade respiratória, acompanhada ou não de febre, desde que seja confirmado por atestado médico.
- As pessoas com mais de 60 anos de idade, devem observar o distanciamento social, restringindo seus deslocamentos para realização de atividades estritamente necessárias, evitando transporte de utilização coletiva, viagens e eventos esportivos, artísticos, culturais, científicos, comerciais e religiosos e outros com concentração próxima de pessoas.
- Observância ao decreto municipal nº 2.287 de 17 de abril de 2020 em relação ao toque de recolher diário das 21h as 05h.
- Obrigatoriedade do uso de máscara facial, conforme Decreto N°2.300, em 5 de maio de 2020.

## NOTIFICAÇÃO DE CASO SUSPEITO

### NOTIFICAÇÃO IMEDIATA DE TODO CASO DE SRAG HOSPITALIZADO E ÓBITO POR SRAG, DEVENDO SER REALIZADA POR MEIO DOS TELEFONES:

\* **Vigilância Epidemiológica Municipal:** (67) 3907-5443.

\* **Gerência Técnica de Influenza e Doenças Respiratórias do Estado:** (67) 3318-1831 (durante horário de expediente da SES).

\* **PLANTÃO 24HS CIEVS:** 98477-3435 (ligação e whatsapp).

- Preencher a FICHA DE REGISTRO INDIVIDUAL – CASOS DE SÍNDROME RESPIRATÓRIA AGUDA GRAVE HOSPITALIZADOS e GAL (Gerenciamento de Ambiente Laboratorial), não havendo mais necessidade de preenchimento do sistema online RED CAP.
- NÃO devem ser notificados casos isolados de SG (Síndrome Gripal), com ou sem fator de risco para complicações pela doença.

#### DRIVE-THRU

Agendamento exclusivamente por telefone: 67 98472-8850/ 67 98467-4573 e 67 98473-2408 .

## CRITÉRIOS PARA CASO SUSPEITO DE DOENÇA PELO CORONAVÍRUS 2019 (COVID-19)

**Pacientes com Síndrome Respiratória Aguda Grave (SRAG):** Indivíduo hospitalizado com febre, mesmo que referida, acompanhada de tosse ou dor de garganta e que apresente dispneia. Devem ser notificados, de forma individual, todos os casos que atendam à definição de SRAG e óbitos por SRAG.

#### CASO CONFIRMADO DE DOENÇA PELO CORONAVÍRUS 2019 (COVID-19)

CRITÉRIO LABORATORIAL: Resultado positivo em RT-PCR, pelo protocolo Charité.

#### CASO DESCARTADO DE INFECÇÃO HUMANA PELO CORONAVÍRUS

Caso que apresente resultado laboratorial negativo para COVID-19 OU confirmação laboratorial para outro agente etiológico.

Resumo

Baixar PDF

+ Boletins