

BOLETIM COVID-19

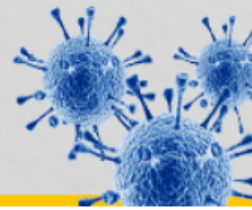

ACOMPANHE AS ATUALIZAÇÕES OFICIAIS

CORUMBÁ
MATO GROSSO DO SUL

ATUALIZADO EM: 27/12/2020 às 16:30 Hrs

Notificados

SRAG ¹	968
Síndrome Gripal	2.975
Drive Thru (Swab)	9.010
Drive - Teste Rápido	4.687
Teste Rápido	8.014
Teste Prof. Saúde	1.931
Presídio	640
TOTAL	28.225

Suspeitos

SRAG ¹	10
Síndrome Gripal	21
Drive Thru (Swab)	0
Drive - Teste Rápido	0
Teste Rápido	0
Teste Prof. Saúde	0
Presídio	0
TOTAL	31

Descartados

SRAG ¹	548
Síndrome Gripal	1.376
Drive Thru (Swab)	6.490
Drive - Teste Rápido	3.523
Teste Rápido	7.710
Teste Prof. Saúde	1.788
Presídio	262
TOTAL	21.697

Confirmados

SRAG ¹	410
Síndrome Gripal	1578
Drive Thru (Swab)	2520
Drive - Teste Rápido	1164
Teste Rápido	304
Prof. de Saúde	143
Presídio	378
TOTAL	6.497

Óbitos

SRAG ¹	182
Síndrome Gripal	-
Drive Thru (Swab)	-
Drive - Teste Rápido	-
Teste Rápido	-
Prof. de Saúde	06
Presídio	-
TOTAL	188

* Neste boletim constam os dados atualizados em tempo real, então poderá haver uma divergência com o Boletim do Estado que é atualizado pela manhã.

**Devido à alteração no protocolo de testagem do Ministério da Saúde, todos os pacientes internados com Síndromes Respiratórias, mesmo sem contato com pessoa contaminada pelo Covid-19 estão sendo testadas pelo Laboratório Central do Estado. Este boletim também contempla os dados suspeitos de viajantes e de pessoas que tiveram contato com possíveis casos confirmados.

***Valores Notificados do Drive Thru correspondem aos pacientes que compareceram para o exame.

¹ Síndrome Respiratória Aguda Grave (SRAG): número de notificação de casos de SRAG internados e óbitos.

Curva Epidemiológica

Testes Realizados com 6497 Casos Confirmados

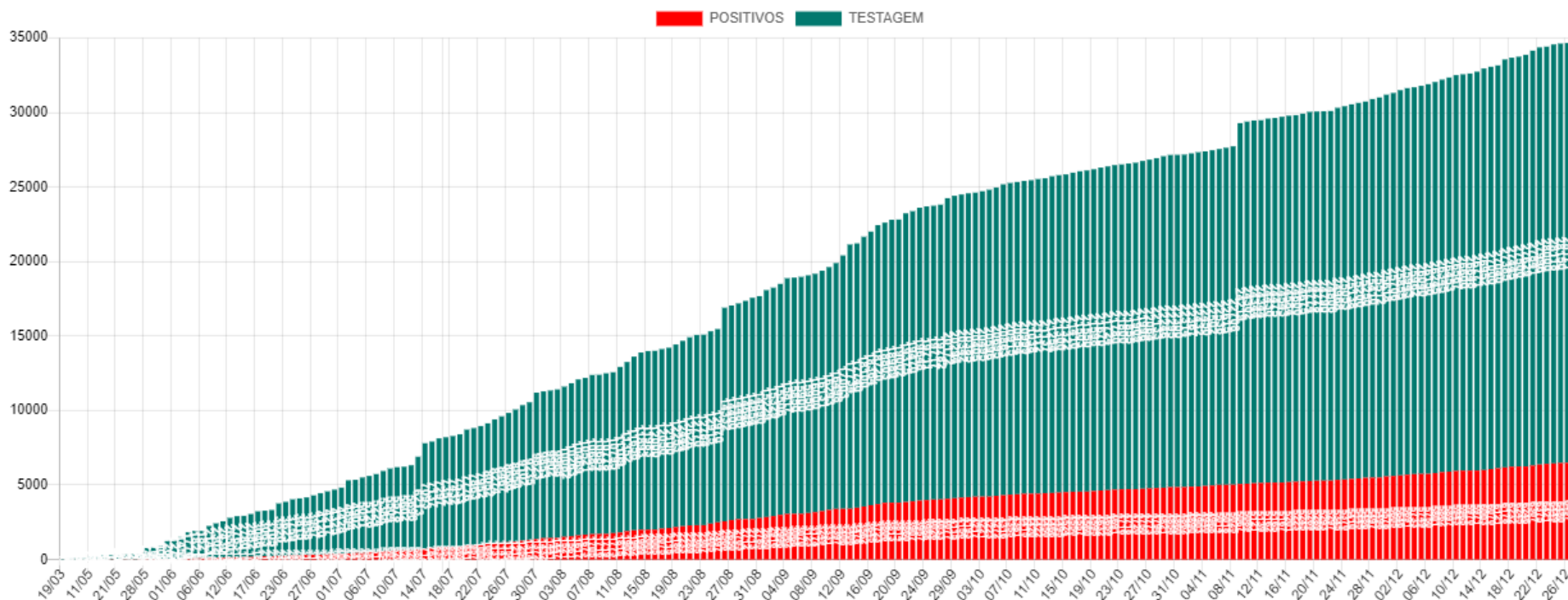

Média Móvel de Casos Positivos

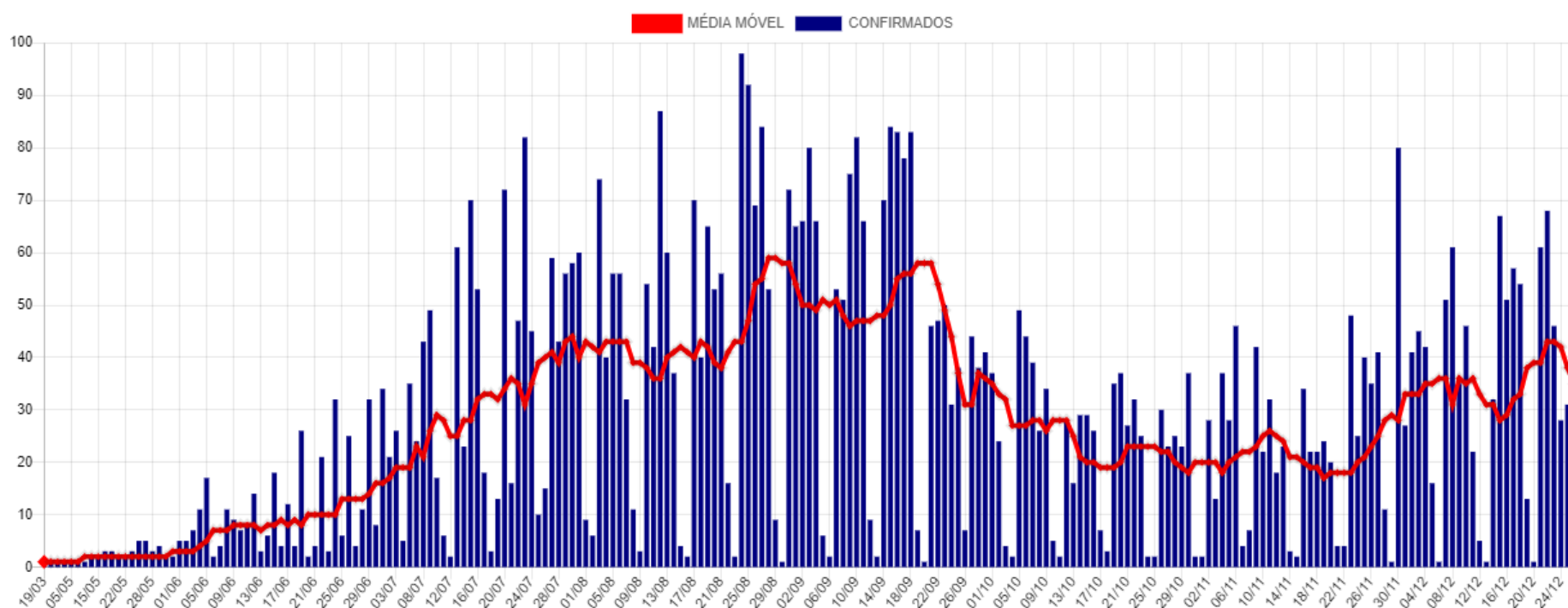

Casos Ativos e Recuperados

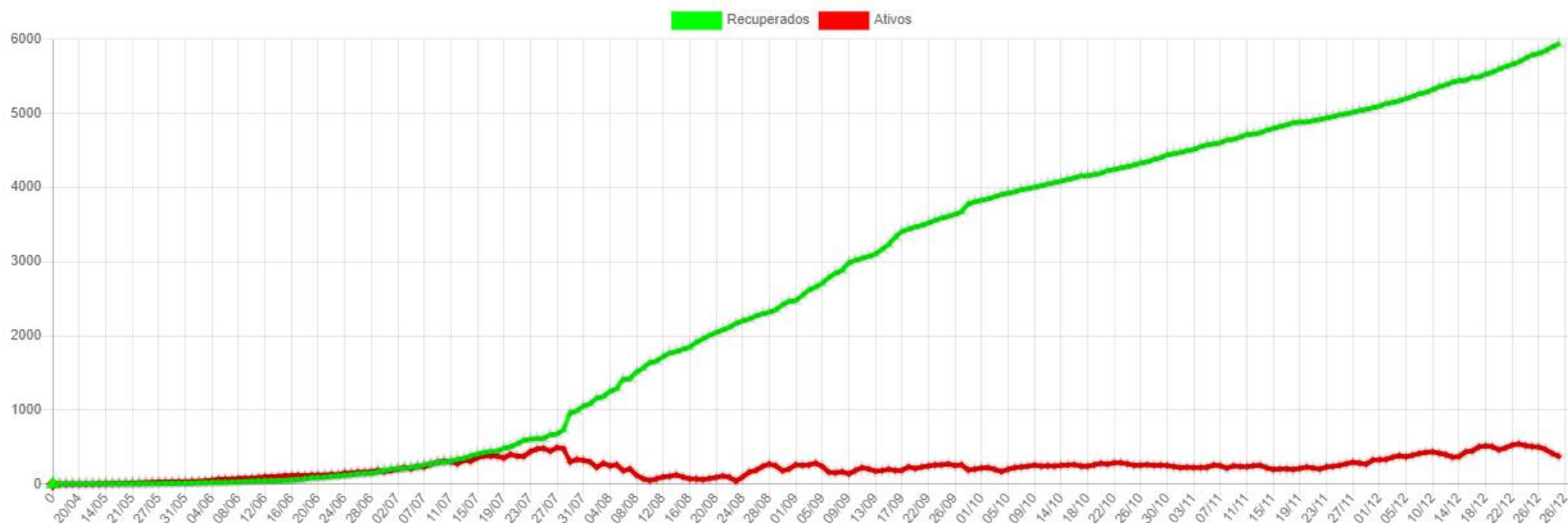

Disponibilidade de Leitos

Bloco Hospitalar	Total de Vagas	Leitos Ocupados	Leitos Disponíveis	Pacientes Com VM	Pacientes Sem VM	Pacientes Positivos	Pacientes Suspeitos
SB7 - CTI COVID*	17	10	7	8	2	7	3
SB2 e SB3 - Leitos Clínicos	40	25	15	0	25	15	10
Total	57	35	22	8	27	22	13

*Dos 17 leitos UTI disponíveis para COVID:

07 Leitos exclusivos CTI COVID estão Habilitados junto ao Ministério da Saúde.

10 Leitos exclusivos CTI COVID estão sendo Custeados pelo Município até a habilitação junto ao Ministério da Saúde.

CTI GERAL: 10 Leitos Habilitados.

SB7 - CTI Exclusivos COVID-19

Taxa Ocupação

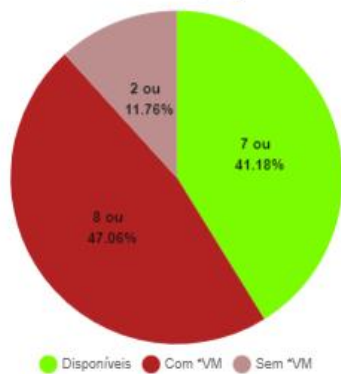

Casos Suspeitos e Confirmados:

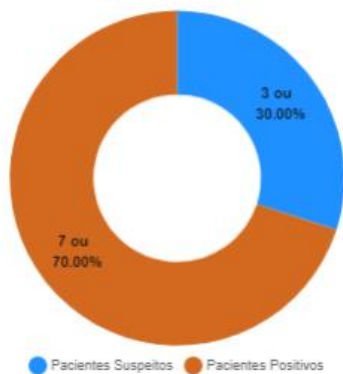

SB2 e SB3 - Leitos Clínicos (Casos Moderados)

Taxa Ocupação

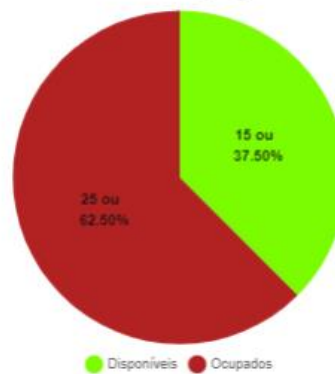

Casos Suspeitos e Confirmados:

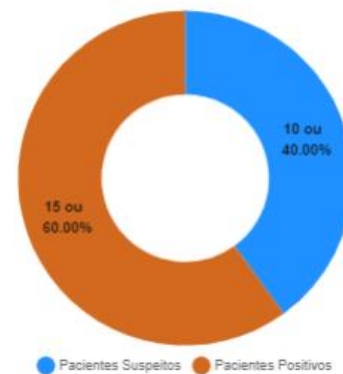

*VM = Ventilação Mecânica

Estatísticas dos Pacientes de COVID19

Situação Clínica Atual dos Casos Positivos

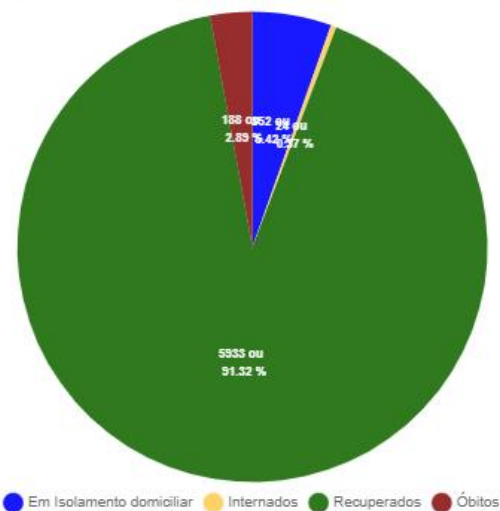

Perfil dos Casos Positivos

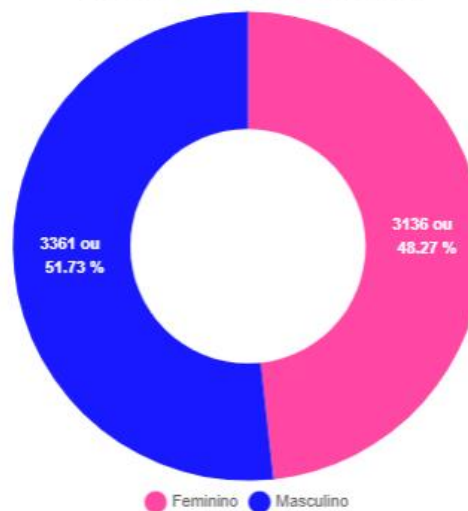

Positivos por Faixa Etária (%)

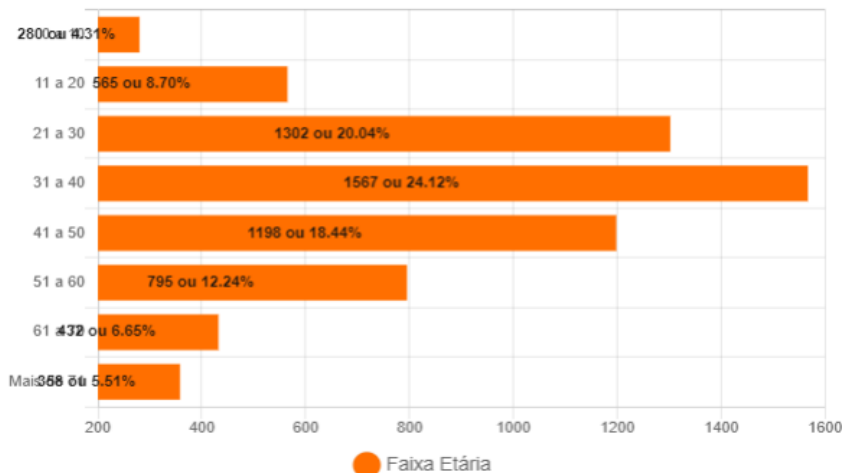

Positivos - Faixa Etária (%) por Sexo

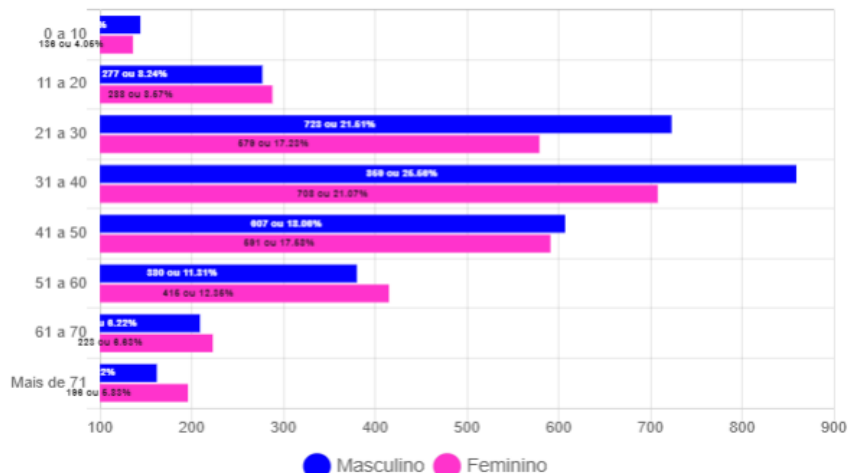

Óbitos Confirmados

Mapa

Exibir resultados por página

Pesquisar

Nº	Sexo	Idade	Notificação	Data Óbito	Comorbidades
188	M	75	10/12/2020	24/12/2020	*Nada Relatado
187	M	60	02/12/2020	23/12/2020	Doença Hematológica - Plaquetopnia Crônica
186	M	70	05/12/2020	21/12/2020	Diabetes e Hipertensão
185	F	18	08/12/2020	20/12/2020	Diabetes
184	M	71	10/12/2020	18/12/2020	Hipertensão
183	M	72	09/12/2020	18/12/2020	Nada Relatado
182	M	60	01/12/2020	17/12/2020	Nada Relatado
181	M	38	06/12/2020	16/12/2020	Diabetes e Hipertensão
180	F	63	09/12/2020	16/12/2020	Diabetes e Hipertensão
179	M	69	01/12/2020	07/12/2020	Diabetes
178	F	42	05/12/2020	06/12/2020	Imunodeficiência/Imunodepressão
177	F	77	19/11/2020	03/12/2020	Diabetes e Hipertensão
176	M	60	13/11/2020	28/11/2020	Nada Relatado
175	M	68	28/11/2020	28/11/2020	Hipertensão
174	F	51	27/10/2020	27/11/2020	Hipertensão

Mostrando de 1 até 15 de 188 registros

Anterior [1](#) [2](#) [3](#) [4](#) [5](#) ... [13](#) Próximo

Óbitos por Faixa Etária (%)

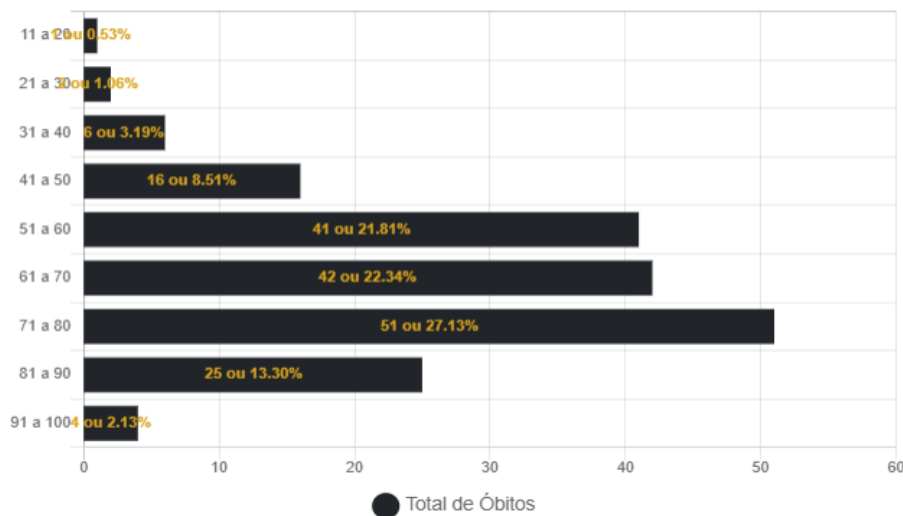

Casos Positivos diários

Exibir resultados por página

Pesquisar

Nº	Sexo	Idade	Notificação	Local/Contato	Situação
6497	F	61	19/12/2020	Transmissão comunitária	Em Isolamento domiciliar
6494	F	71	22/12/2020	Transmissão comunitária	Em Isolamento domiciliar
6493	F	41	22/12/2020	Transmissão comunitária	Em Isolamento domiciliar
6492	F	12	22/12/2020	Transmissão comunitária	Em Isolamento domiciliar
6491	F	29	22/12/2020	Transmissão comunitária	Em Isolamento domiciliar
6490	M	48	22/12/2020	Transmissão comunitária	Em Isolamento domiciliar
6489	F	17	22/12/2020	Transmissão comunitária	Em Isolamento domiciliar
6488	M	29	22/12/2020	Transmissão comunitária	Em Isolamento domiciliar
6487	M	23	23/12/2020	Transmissão comunitária	Em Isolamento domiciliar
6486	M	35	23/12/2020	Transmissão comunitária	Em Isolamento domiciliar

Mostrando de 1 até 10 de 564 registros

Anterior [1](#) [2](#) [3](#) [4](#) [5](#) ... [57](#) Próximo

BAIRROS COM CASOS CONFIRMADOS POR COVID-19 EM CORUMBÁ ATÉ 27/12/2020

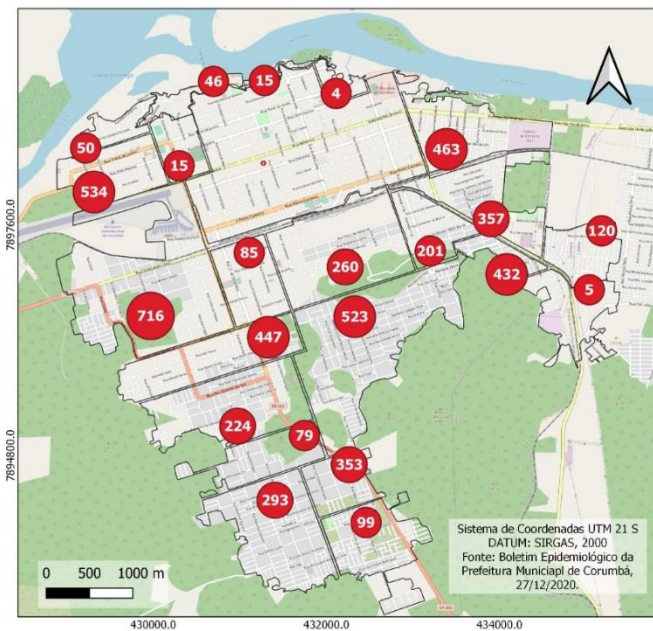

Casos Confirmados de Covid-19

- Casos por Bairro
- Área Urbana: 6424 casos
- Zona Rural: 73 casos

TOTAL DE CASOS: 6497



Fundação Universidade Federal do Mato Grosso do Sul
 Elaboração: Rafael Rocha Sá, Leandro dos Santos Pereira, Eduardo Henrique Rezende dos Santos (Graduação - Iniciação Científica)
 Supervisão: Profa. Dra. Elisa Pinheiro de Freitas
 Colaboração: Prof. Dr. Sérgio Wilton Isquierdo e Profa. Dra. Cláudia Araújo de Lima

BAIRROS COM CASOS RECUPERADOS POR COVID-19 EM CORUMBÁ ATÉ 27/12/2020

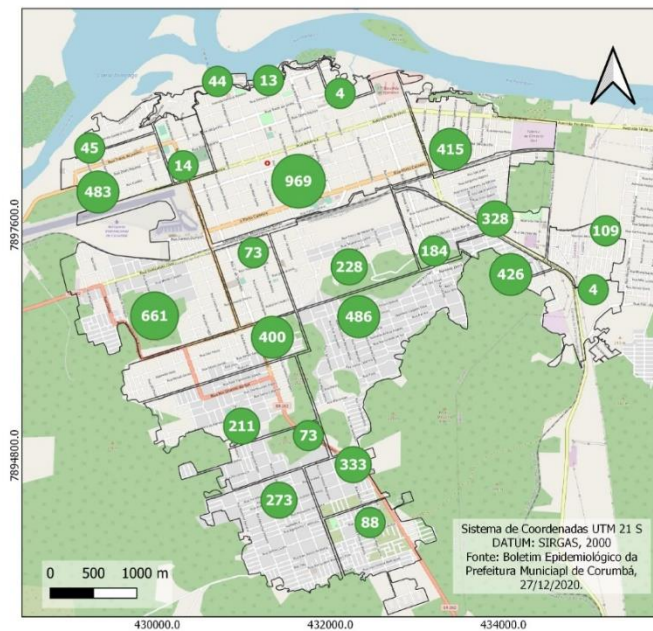

Casos Confirmados de Covid-19

- Casos por Bairro
- Área Urbana: 5864 casos
- Zona Rural: 69 casos

TOTAL DE CASOS: 5933



Fundação Universidade Federal do Mato Grosso do Sul
 Elaboração: Rafael Rocha Sá, Leandro dos Santos Pereira, Eduardo Henrique Rezende dos Santos (Graduação - Iniciação Científica)
 Supervisão: Profa. Dra. Elisa Pinheiro de Freitas
 Colaboração: Prof. Dr. Sérgio Wilton Isquierdo e Profa. Dra. Cláudia Araújo de Lima

BAIRROS COM ÓBITOS CONFIRMADOS POR COVID-19 EM CORUMBÁ ATÉ 27/12/2020

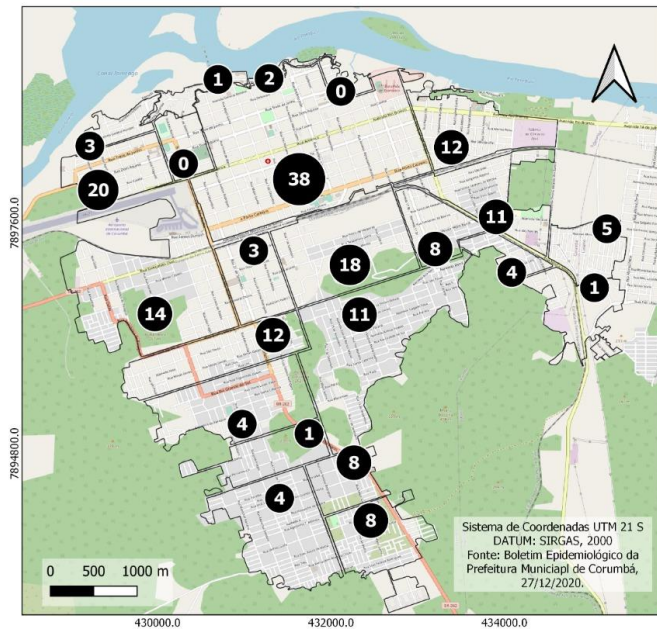

Óbitos Confirmados de Covid-19

- Óbitos por Bairro
- Área Urbana: 188 óbitos
- Zona Rural: 0 óbito

TOTAL DE CASOS: 188



Fundação Universidade Federal do Mato Grosso do Sul
 Elaboração: Rafael Rocha Sá, Leandro dos Santos Pereira, Eduardo Henrique Rezende dos Santos (Graduação - Iniciação Científica)
 Supervisão: Profa. Dra. Elisa Pinheiro de Freitas
 Colaboração: Prof. Dr. Sérgio Wilton Isquierdo e Profa. Dra. Cláudia Araújo de Lima

CASOS CONFIRMADOS DE COVID-19 NA ÁREA RURAL DO MUNICÍPIO DE CORUMBÁ ATÉ 27/12/2020

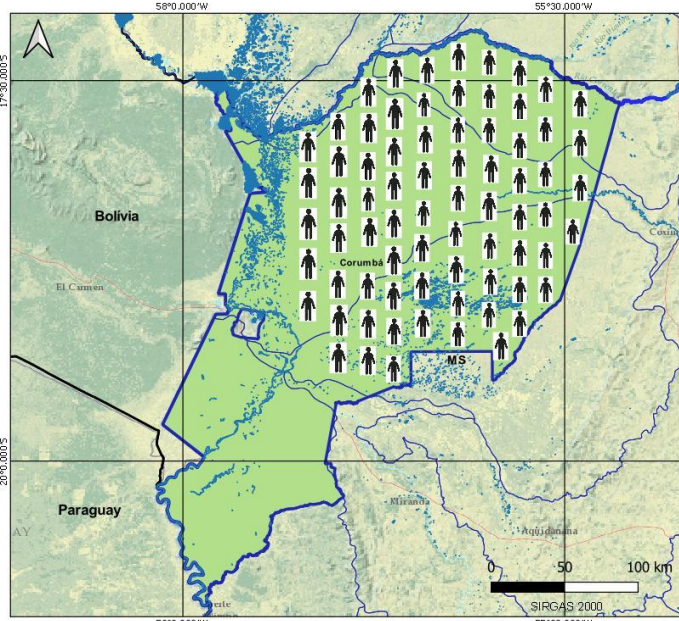

● Casos de Covid-19 Total: 73

Fonte de Dados: Boletim Epidemiológico de 27/12/2020 da Prefeitura Municipal de Corumbá.



Fundação Universidade Federal do Mato Grosso do Sul
 Elaboração: Rafael Rocha Sá, Leandro dos Santos Pereira e Eduardo Henrique Rezende dos Santos
 Supervisão: Profa. Dra. Elisa Pinheiro de Freitas
 Colaboração: Prof. Dr. Sérgio Isquierdo e Profa. Dra. Cláudia Araújo de Lima

BOLETIM COVID-19

ACOMPANHE AS ATUALIZAÇÕES OFICIAIS

CORUMBÁ
MATO GROSSO DO SUL

27
DEZEMBRO

NOVOS CASOS: 86

28225	100%	NOTIFICADOS
21697	76.87%	DESCARTADOS
31	0.11%	SUSPEITOS
6497	23.02%	CONFIRMADOS
5933	91.32%	RECUPERADOS
188	2.89%	ÓBITOS

MEDIDAS IMPORTANTES

Para contenção da transmissibilidade do COVID-19, deverão ser adotadas como medida não farmacológica:

- O isolamento domiciliar da pessoa com sintomas respiratórios e das pessoas que residam no mesmo endereço, ainda que estejam assintomáticos, devendo permanecer em isolamento pelo período máximo de 14 (quatorze) dias.
- Considerar isolamento domiciliar voluntário de viajantes sem sintomas respiratórios por no mínimo 7 (sete) dias após chegada na cidade. Exceção áreas essenciais como saúde, segurança pública, abastecimento e transporte.
- Considera-se pessoa com sintomas respiratórios, a apresentação de tosse seca, dor de garganta, ou dificuldade respiratória, acompanhada ou não de febre, desde que seja confirmado por atestado médico.
- As pessoas com mais de 60 anos de idade, devem observar o distanciamento social, restringindo seus deslocamentos para realização de atividades estritamente necessárias, evitando transporte de utilização coletiva, viagens e eventos esportivos, artísticos, culturais, científicos, comerciais e religiosos e outros com concentração próxima de pessoas.
- Observância ao decreto municipal nº 2.287 de 17 de abril de 2020 em relação ao toque de recolher diário das 21h as 05h.
- Obrigatoriedade do uso de máscara facial, conforme Decreto N°2.300, em 5 de maio de 2020.

NOTIFICAÇÃO DE CASO SUSPEITO

Notificação imediata de todo caso de SRAG hospitalizado e óbito por SRAG, devendo ser realizada por meio dos telefones: Tel Vigilância Epidemiológica Municipal ou 3907-5443 da Gerência Técnica de Influenza e Doenças Respiratórias do Estado (durante horário de expediente da SES) ou PLANTÃO 24HS CIEVS: 98477-3435 (ligação e whatsapp).

- Preencher a FICHA DE REGISTRO INDIVIDUAL – CASOS DE SÍNDROME RESPIRATÓRIA AGUDA GRAVE HOSPITALIZADOS e GAL (Gerenciamento de Ambiente Laboratorial), não havendo mais necessidade de preenchimento do sistema online RED CAP.
- NÃO devem ser notificados casos isolados de SG (Síndrome Gripal), com ou sem fator de risco para complicações pela doença.

DRIVE-THRU

Agendamento exclusivamente por telefone: 67 98472-8850/ 67 98467-4573 e 67 98473-2408 .

CRITÉRIOS PARA CASO SUSPEITO DE DOENÇA PELO CORONAVÍRUS 2019 (COVID-19)

Pacientes com Síndrome Respiratória Aguda Grave (SRAG): Indivíduo hospitalizado com febre, mesmo que referida, acompanhada de tosse ou dor de garganta e que apresente dispneia.

Devem ser notificados, de forma individual, todos os casos que atendam à definição de SRAG e óbitos por SRAG.

CASO CONFIRMADO DE DOENÇA PELO CORONAVÍRUS 2019 (COVID-19)

CRITÉRIO LABORATORIAL: Resultado positivo em RT-PCR, pelo protocolo Charité.

CASO DESCARTADO DE INFECÇÃO HUMANA PELO CORONAVÍRUS

Caso que apresente resultado laboratorial negativo para COVID-19 OU confirmação laboratorial para outro agente etiológico.

[Resumo](#)

[Baixar PDF](#)

[+ Boletins](#)