

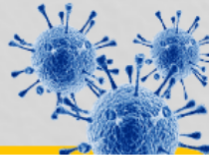

BOLETIM COVID-19



ACOMPANHE AS ATUALIZAÇÕES OFICIAIS

CORUMBÁ
MATO GROSSO DO SUL

ATUALIZADO EM: 27/10/2020 às 17:00 Hrs

Notificados

SRAG ¹	678
Síndrome Gripal	1.813
Drive Thru (Swab)	6.713
Drive - Teste Rápido	3.511
Teste Rápido	6.569
Teste Prof. Saúde	1.931
Presídio	640
TOTAL	21.855

Suspeitos

SRAG ¹	12
Síndrome Gripal	4
Drive Thru (Swab)	0
Drive - Teste Rápido	0
Teste Rápido	0
Teste Prof. Saúde	0
Presídio	0
TOTAL	16

Descartados

SRAG ¹	416
Síndrome Gripal	741
Drive Thru (Swab)	4.898
Drive - Teste Rápido	2.752
Teste Rápido	6.290
Teste Prof. Saúde	1.806
Presídio	262
TOTAL	17.165

Confirmados

SRAG ¹	250
Síndrome Gripal	1068
Drive Thru (Swab)	1815
Drive - Teste Rápido	759
Teste Rápido	279
Prof. de Saúde	125
Presídio	378
TOTAL	4.674

Óbitos

SRAG ¹	149
Síndrome Gripal	-
Drive Thru (Swab)	-
Drive - Teste Rápido	-
Teste Rápido	-
Prof. de Saúde	05
Presídio	-
TOTAL	154

* Neste boletim constam os dados atualizados em tempo real, então poderá haver uma divergência com o Boletim do Estado que é atualizado pela manhã.

**Devido à alteração no protocolo de testagem do Mistério da Saúde, todos os pacientes internados com Síndromes Respiratórias, mesmo sem contato com pessoa contaminada pelo Covid-19 estão sendo testadas pelo Laboratório Central do Estado. Este boletim também contempla os dados suspeitos de viajantes e de pessoas que tiveram contato com possíveis casos confirmados.

***Valores Notificados do Drive Thru correspondem aos pacientes que compareceram para o exame.

¹ Síndrome Respiratória Aguda Grave (SRAG): número de notificação de casos de SRAG internados e óbitos.

Curva Epidemiológica

Testes Realizados com 4674 Casos Confirmados

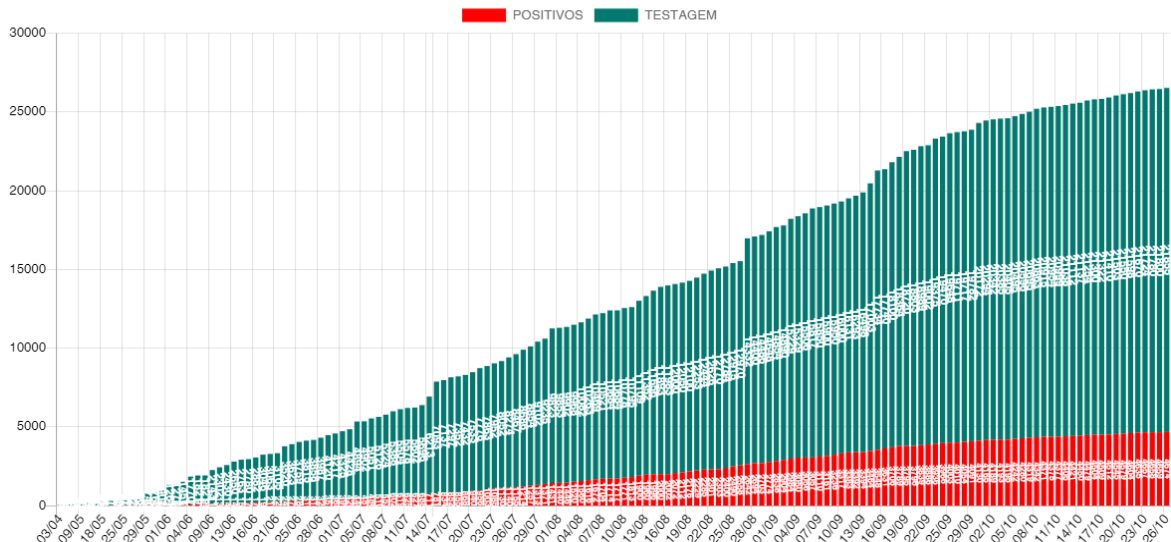

Média Móvel de Casos Positivos

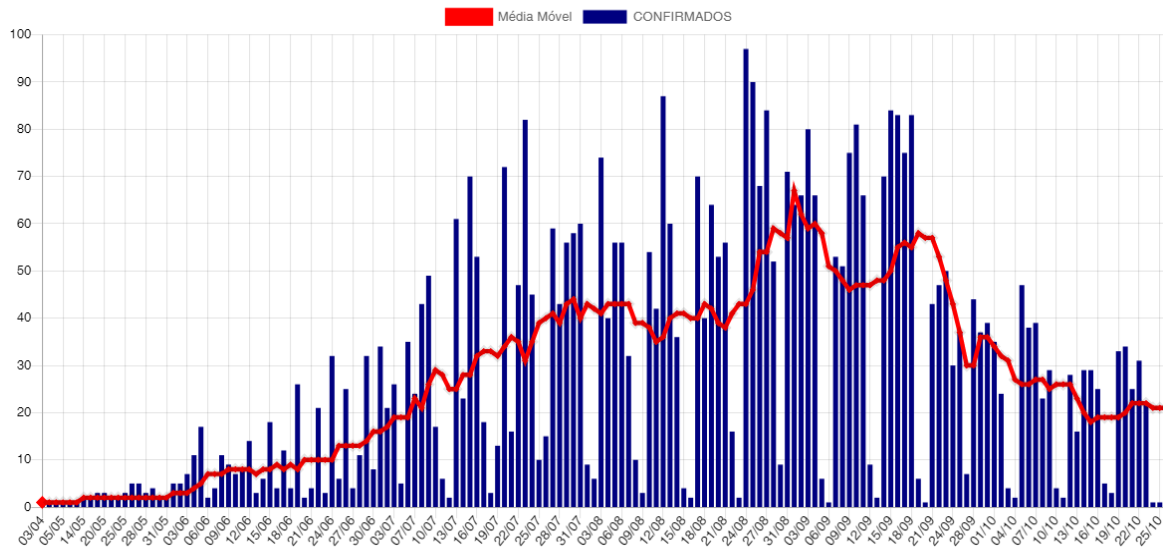

Casos Ativos e Recuperados

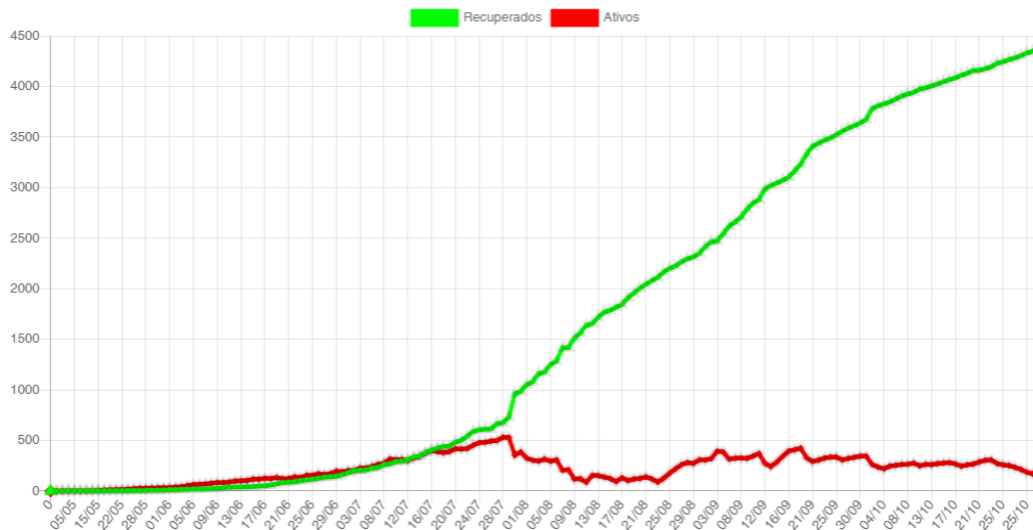

Disponibilidade de Leitos

Bloco Hospitalar	Total de Vagas	Leitos Ocupados	Leitos Disponíveis	Pacientes Com VM	Pacientes Sem VM	Pacientes Positivos	Pacientes Suspeitos
SB7 - CTI COVID	18	12	6	10	2	10	2
SB2 e SB3 - Leitos Clínicos	37	23	14	0	23	14	9
Total	55	35	20	10	25	24	11

SB7 - CTI Exclusivos COVID-19

Taxa Ocupação

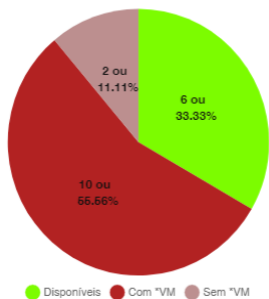

Casos Suspeitos e Confirmados:

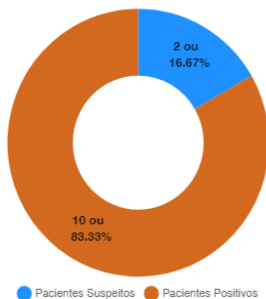

SB2 e SB3 - Leitos Clínicos (Casos Moderados)

Taxa Ocupação

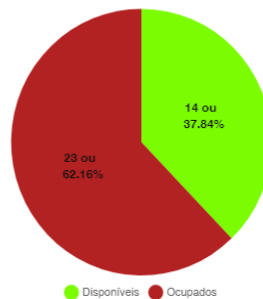

Casos Suspeitos e Confirmados:

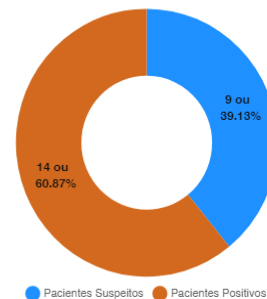

*VM = Ventilação Mecânica

Estatísticas dos Pacientes de COVID19

Situação Clínica Atual dos Casos Positivos

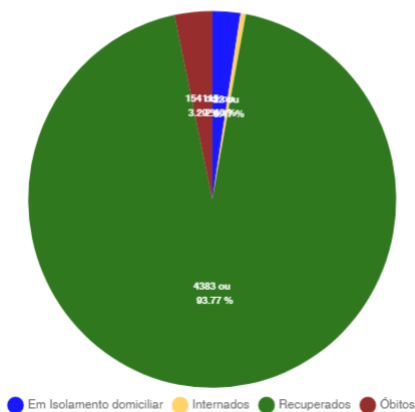

Perfil dos Casos Positivos

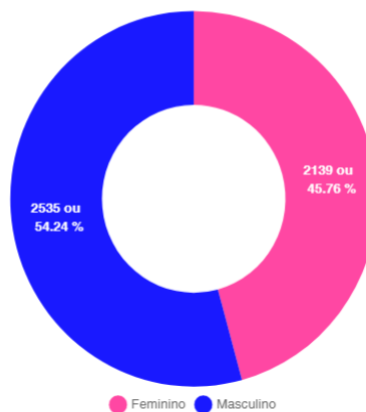

Positivos por Faixa Etária (%)

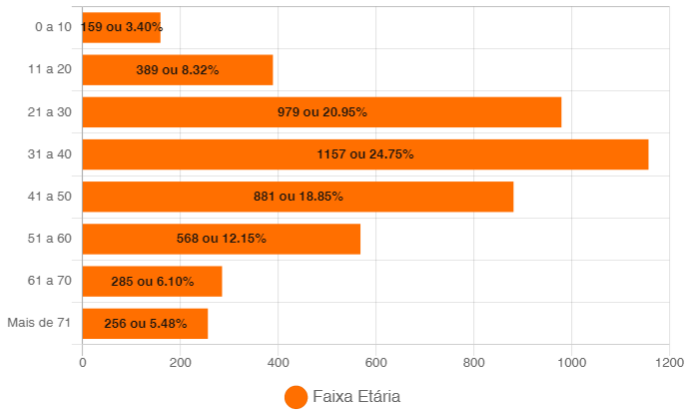

Positivos - Faixa Etária (%) por Sexo

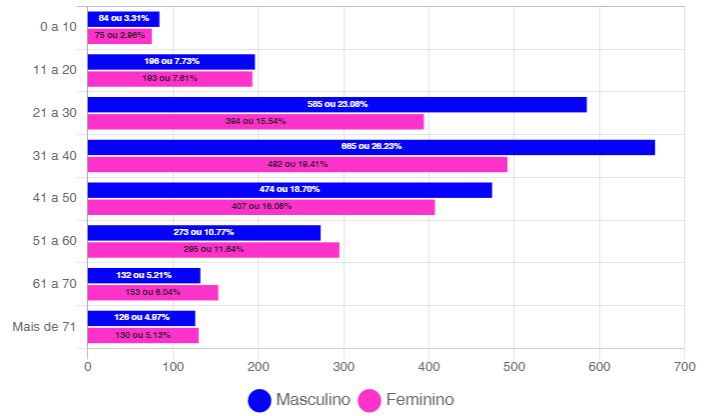

Óbitos Confirmados

Mapa

Exibir resultados por página

Pesquisar

Nº	Sexo	Idade	Notificação	Data Óbito	Comorbidades
154	M	74	06/10/2020	26/10/2020	*Diabetes
153	F	69	23/10/2020	25/10/2020	*Diabetes, Hipertensão e Tumor Intestinal
152	M	76	06/10/2020	25/10/2020	*Hipertensão
151	F	66	11/10/2020	25/10/2020	*Nada Relatado
150	M	51	08/10/2020	22/10/2020	Hipertensão
149	F	85	16/10/2020	17/10/2020	Hipertensão
148	M	63	06/10/2020	16/10/2020	Diabetes e Hipertensão
147	M	25	11/10/2020	16/10/2020	Imunodeficiência e Imunodepressão
146	M	86	08/10/2020	16/10/2020	Diabetes e Hipertensão
145	F	61	01/10/2020	13/10/2020	Sequelas de AVC, Acamada e Hipertensão
144	F	58	22/09/2020	13/10/2020	Nada Relatado
143	M	69	29/09/2020	10/10/2020	Hipertensão e Obesidade
142	M	66	25/09/2020	09/10/2020	Nada Relatado
141	F	61	11/09/2020	08/10/2020	Nada Relatado
140	F	66	29/09/2020	07/10/2020	Hipertensão Arterial Sistêmica
139	F	73	21/09/2020	05/10/2020	Nada Relatado
138	M	64	18/09/2020	03/10/2020	Diabetes e HAS
137	F	53	25/09/2020	03/10/2020	Diabetes e HAS

Mostrando de 1 até 18 de 154 registros

Anterior [1](#) [2](#) [3](#) [4](#) [5](#) ... [9](#) Próximo

Casos Positivos diários

Exibir resultados por página

Pesquisar

Nº	Sexo	Idade	Notificação	Local/Contato	Situação
4674	F	69	23/10/2020	Transmissão comunitária	Óbito
4673	M	74	06/10/2020	Transmissão comunitária	Óbito
4667	F	29	19/10/2020	Transmissão comunitária	Em Isolamento domiciliar
4666	F	60	23/10/2020	Transmissão comunitária	Em Isolamento domiciliar
4664	F	35	23/10/2020	Transmissão comunitária	Em Isolamento domiciliar
4663	F	55	24/10/2020	Transmissão comunitária	Em Isolamento domiciliar
4662	M	21	26/10/2020	Transmissão comunitária	Em Isolamento domiciliar
4661	M	60	26/10/2020	Transmissão comunitária	Em Isolamento domiciliar
4660	F	28	23/10/2020	Transmissão comunitária	Em Isolamento domiciliar
4659	F	29	26/10/2020	Transmissão comunitária	Em Isolamento domiciliar

Mostrando de 1 até 10 de 291 registros

Anterior [1](#) [2](#) [3](#) [4](#) [5](#) ... [30](#) Próximo

BAIRROS COM CASOS RECUPERADOS DE COVID-19 EM CORUMBÁ ATÉ 27/10/2020

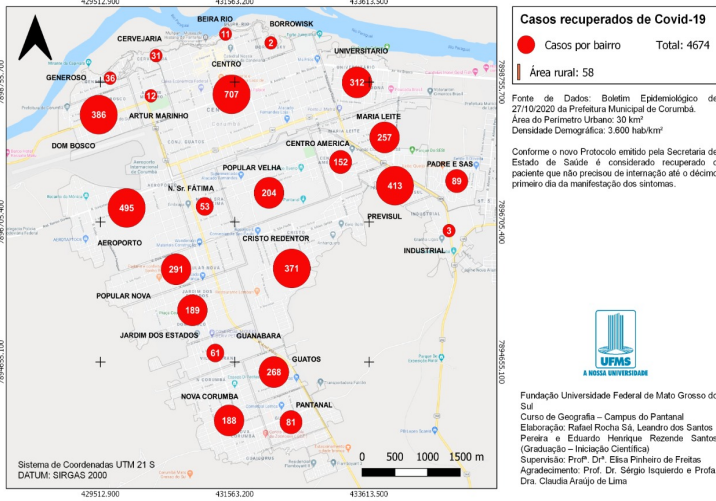

BAIRROS COM CASOS RECUPERADOS DE COVID-19 EM CORUMBÁ ATÉ 27/10/2020

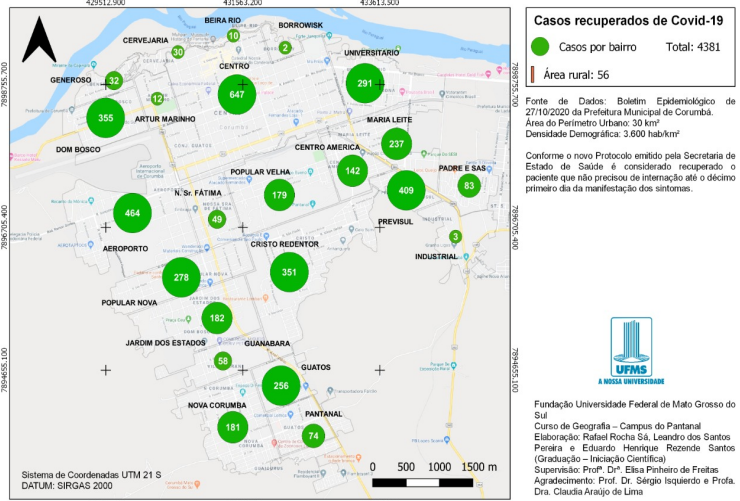

BAIRROS COM CASOS CONFIRMADOS DE ÓBITOS POR COVID-19 EM CORUMBÁ ATÉ 27/10/2020

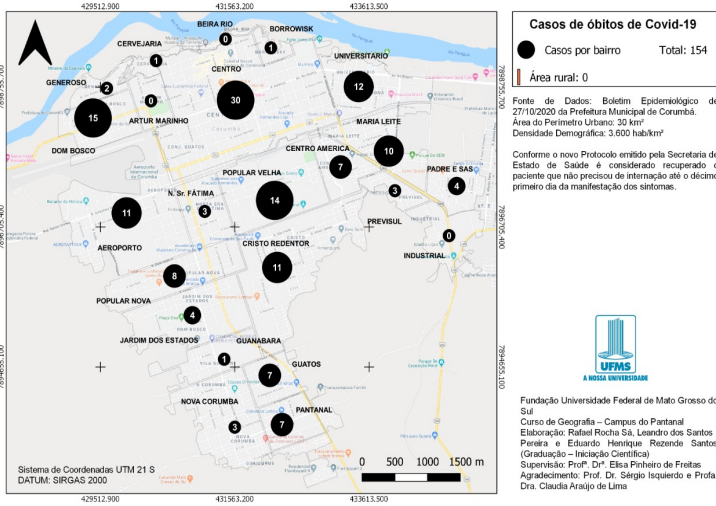

CASOS CONFIRMADOS DE COVID-19 NA ÁREA RURAL DO MUNICÍPIO DE CORUMBÁ ATÉ 27/10/2020

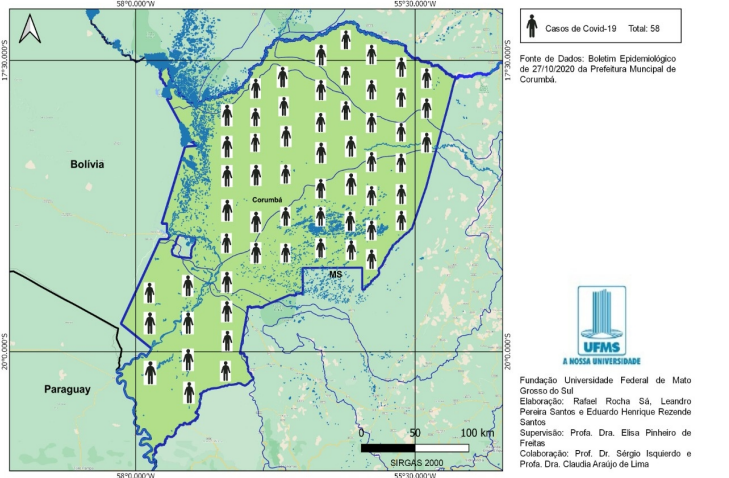

BOLETIM COVID-19

CORUMBÁ

MATO GROSSO DO SUL

ACOMPANHE AS ATUALIZAÇÕES OFICIAIS

27
OUTUBRO

NOVOS CASOS: 28

21855	100%	NOTIFICADOS
17165	78.54%	DESCARTADOS
16	0.07%	SUSPEITOS
4674	21.39%	CONFIRMADOS
4383	93.77%	RECUPERADOS
154	3.29%	ÓBITOS

MEDIDAS IMPORTANTES

PARA CONTENÇÃO DA TRANSMISSIBILIDADE DO COVID-19, DEVERÃO SER ADOTADAS COMO MEDIDA NÃO FARMACOLÓGICA:

- O isolamento domiciliar da pessoa com sintomas respiratórios e das pessoas que residam no mesmo endereço, ainda que estejam assintomáticos, devendo permanecer em isolamento pelo período máximo de 14 (quatorze) dias.
- Considerar isolamento domiciliar voluntário de viajantes sem sintomas respiratórios por no mínimo 7 (sete) dias após chegada na cidade. Exceção áreas essenciais como saúde, segurança pública, abastecimento e transporte.
- Considera-se pessoa com sintomas respiratórios, a apresentação de tosse seca, dor de garganta, ou dificuldade respiratória, acompanhada ou não de febre, desde que seja confirmado por atestado médico.
- As pessoas com mais de 60 anos de idade, devem observar o distanciamento social, restringindo seus deslocamentos para realização de atividades estritamente necessárias, evitando transporte de utilização coletiva, viagens e eventos esportivos, artísticos, culturais, científicos, comerciais e religiosos e outros com concentração próxima de pessoas.
- Observância ao decreto municipal nº 2.287 de 17 de abril de 2020 em relação ao toque de recolher diário das 21h as 05h.
- Obrigatoriedade do uso de máscara facial, conforme Decreto N°2.300, em 5 de maio de 2020.

NOTIFICAÇÃO DE CASO SUSPEITO

NOTIFICAÇÃO IMEDIATA DE TODO CASO DE SRAG HOSPITALIZADO E ÓBITO POR SRAG, DEVENDO SER REALIZADA POR MEIO DOS TELEFONES:

* **Vigilância Epidemiológica Municipal: (67) 3907-5443.**

* **Gerência Técnica de Influenza e Doenças Respiratórias do Estado: (67) 3318-1831 (durante horário de expediente da SES).**

* **PLANTÃO 24HS CIEVS: 98477-3435 (ligação e whatsapp).**

- Preencher a FICHA DE REGISTRO INDIVIDUAL – CASOS DE SÍNDROME RESPIRATÓRIA AGUDA GRAVE HOSPITALIZADOS e GAL (Gerenciamento de Ambiente Laboratorial), não havendo mais necessidade de preenchimento do sistema online RED CAP.
- NÃO devem ser notificados casos isolados de SG (Síndrome Gripal), com ou sem fator de risco para complicações pela doença.

DRIVE-THRU

Agendamento exclusivamente por telefone: 67 98472-8850/ 67 98467-4573 e 67 98473-2408 .

CRITÉRIOS PARA CASO SUSPEITO DE DOENÇA PELO CORONAVÍRUS 2019 (COVID-19)

Pacientes com Síndrome Respiratória Aguda Grave (SRAG): Indivíduo hospitalizado com febre, mesmo que referida, acompanhada de tosse ou dor de garganta e que apresente dispneia. Devem ser notificados, de forma individual, todos os casos que atendam à definição de SRAG e óbitos por SRAG.

CASO CONFIRMADO DE DOENÇA PELO CORONAVÍRUS 2019 (COVID-19)

CRITÉRIO LABORATORIAL: Resultado positivo em RT-PCR, pelo protocolo Charité.

CASO DESCARTADO DE INFECÇÃO HUMANA PELO CORONAVÍRUS

Caso que apresente resultado laboratorial negativo para COVID-19 OU confirmação laboratorial para outro agente etiológico.

Resumo

Baixar PDF

+ Boletins