

BOLETIM COVID-19

CORUMBÁ
MATO GROSSO DO SUL

ACOMPANHE AS ATUALIZAÇÕES OFICIAIS

ATUALIZADO EM: 27/01/2021 às 16:30 Hrs

Notificados		Suspeitos		Descartados		Confirmados		Óbitos	
SRAG ¹	1.101	SRAG ¹	14	SRAG ¹	622	SRAG ¹	465	SRAG ¹	220
Síndrome Gripal	4.511	Síndrome Gripal	31	Síndrome Gripal	2.540	Síndrome Gripal	1940	Síndrome Gripal	-
Drive Thru (Swab)	10.979	Drive Thru (Swab)	0	Drive Thru (Swab)	7.782	Drive Thru (Swab)	3197	Drive Thru (Swab)	-
Drive - Teste Rápido	5.833	Drive - Teste Rápido	0	Drive - Teste Rápido	4.253	Drive - Teste Rápido	1580	Drive - Teste Rápido	-
Teste Rápido	8.014	Teste Rápido	0	Teste Rápido	7.678	Teste Rápido	336	Teste Rápido	-
Teste Prof. Saúde	1.931	Teste Prof. Saúde	0	Teste Prof. Saúde	1.786	Teste Prof. Saúde	145	Teste Prof. Saúde	06
Presídio	640	Presídio	0	Presídio	262	Presídio	378	Presídio	-
TOTAL	33.009	TOTAL	45	TOTAL	24.923	TOTAL	8.041	TOTAL	226

* Neste boletim constam os dados atualizados em tempo real, então poderá haver uma divergência com o Boletim do Estado que é atualizado pela manhã.

**Devido à alteração no protocolo de testagem do Ministério da Saúde, todos os pacientes internados com Síndromes Respiratórias, mesmo sem contato com pessoa contaminada pelo Covid-19 estão sendo testadas pelo Laboratório Central do Estado. Este boletim também contempla os dados suspeitos de viajantes e de pessoas que tiveram contato com possíveis casos confirmados.

***Valores Notificados do Drive Thru correspondem aos pacientes que compareceram para o exame.

¹ Síndrome Respiratória Aguda Grave (SRAG): número de notificação de casos de SRAG internados e óbitos.

Curva Epidemiológica

Testes Realizados com 8041 Casos Confirmados

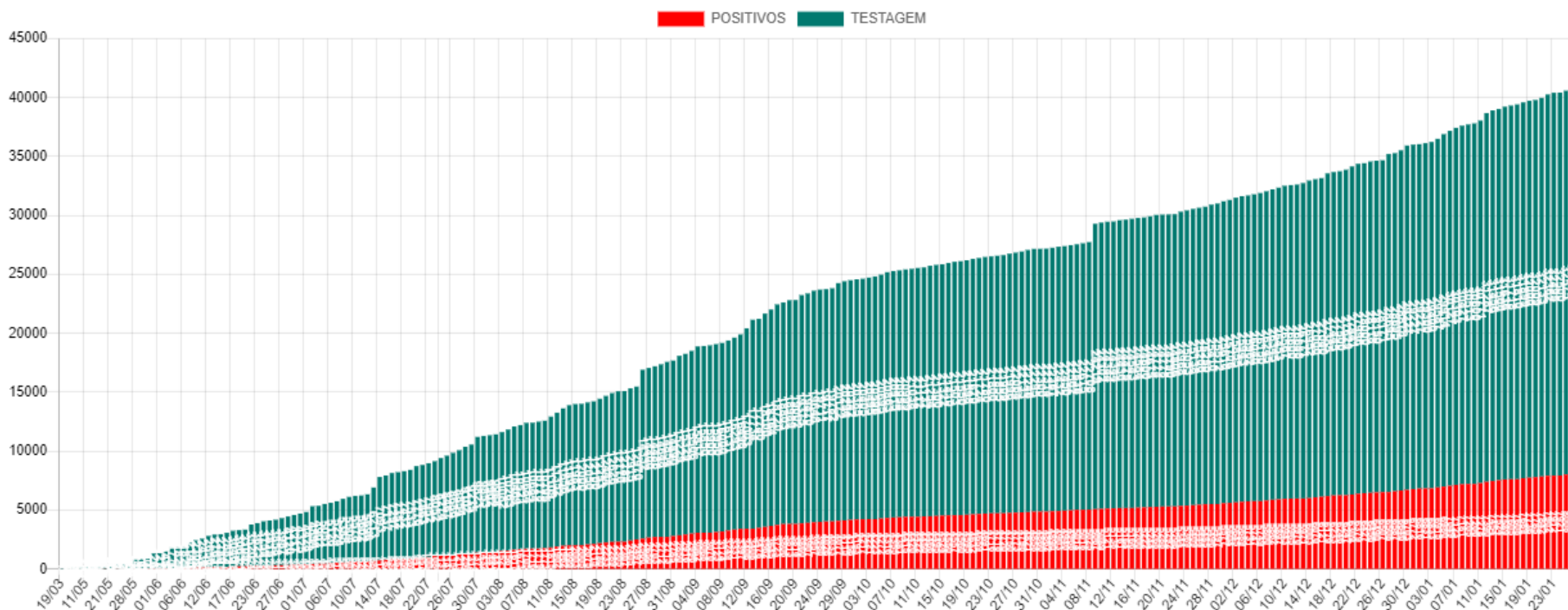

Média Móvel de Casos Positivos

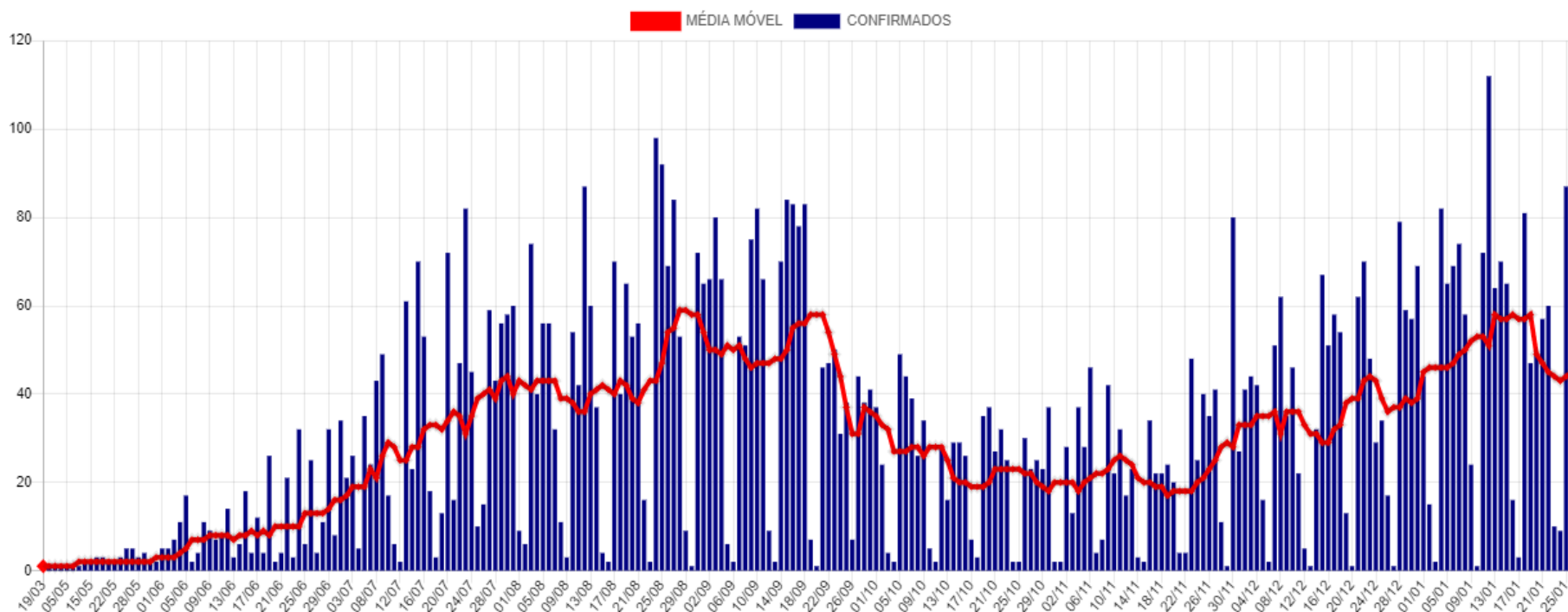

Casos Ativos e Recuperados

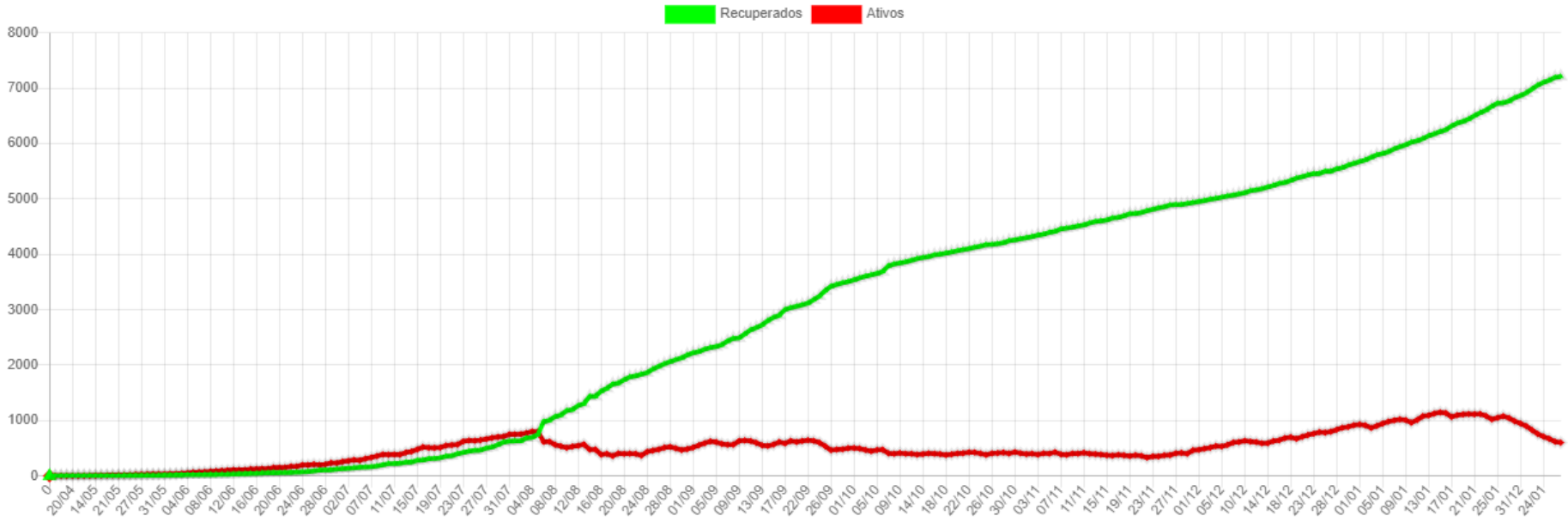

Disponibilidade de Leitos

Bloco Hospitalar	Total de Vagas	Leitos Ocupados	Leitos Disponíveis	Pacientes Com VM	Pacientes Sem VM	Pacientes Positivos	Pacientes Suspeitos
SB7 - CTI COVID*	17	9	8	9	0	7	2
SB2 e SB3 - Leitos Clínicos	40	32	8	0	32	20	12
Total	57	41	16	9	32	27	14

*Dos 17 leitos UTI disponíveis para COVID:

07 Leitos exclusivos CTI COVID estão Habilitados junto ao Ministério da Saúde.

10 Leitos exclusivos CTI COVID estão sendo Custeados pelo Município até a habilitação junto ao Ministério da Saúde.

CTI GERAL: 10 Leitos Habilitados.

SB7 - CTI Exclusivos COVID-19

Taxa Ocupação

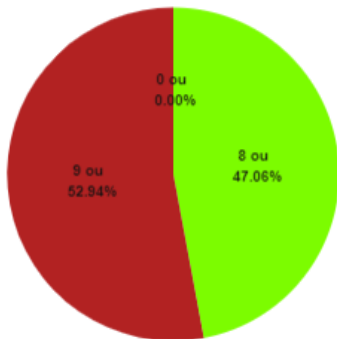

Disponíveis Com *VM Sem *VM

Casos Suspeitos e Confirmados:

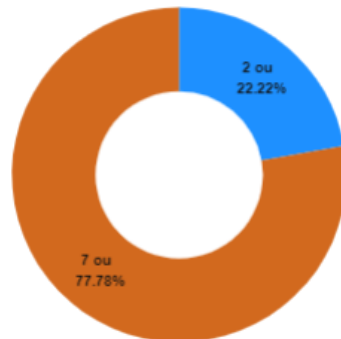

Pacientes Suspeitos Pacientes Positivos

SB2 e SB3 - Leitos Clínicos (Casos Moderados)

Taxa Ocupação

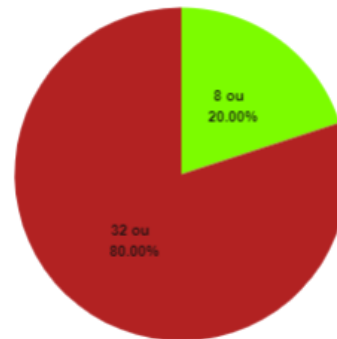

Disponíveis Ocupados

Casos Suspeitos e Confirmados:

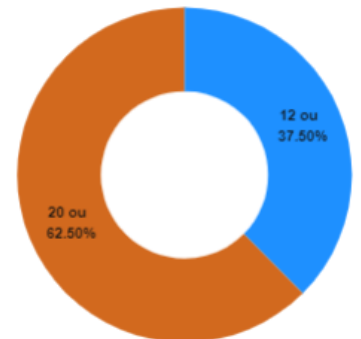

Pacientes Suspeitos Pacientes Positivos

*VM = Ventilação Mecânica

Estatísticas dos Pacientes de COVID19

Situação Clínica Atual dos Casos Positivos

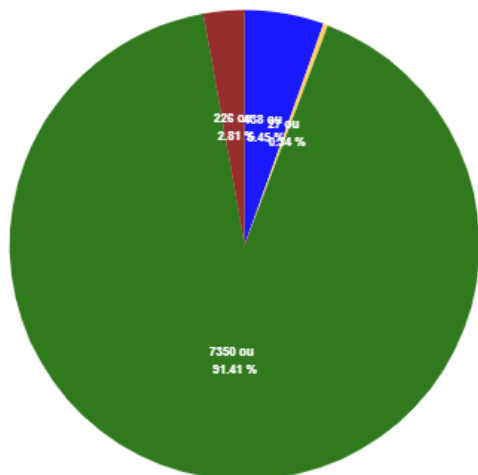

Em Isolamento domiciliar Internados Recuperados Óbitos

Perfil dos Casos Positivos

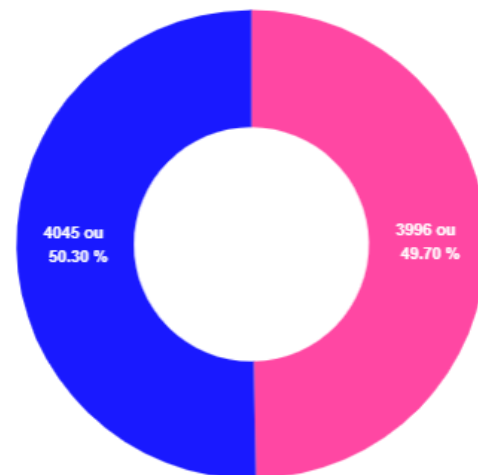

Feminino Masculino

Positivos por Faixa Etária (%)

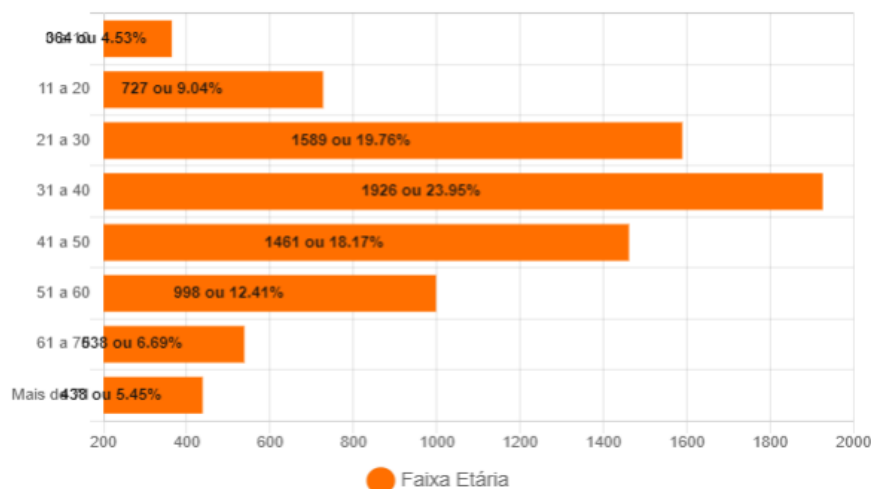

Positivos - Faixa Etária (%) por Sexo

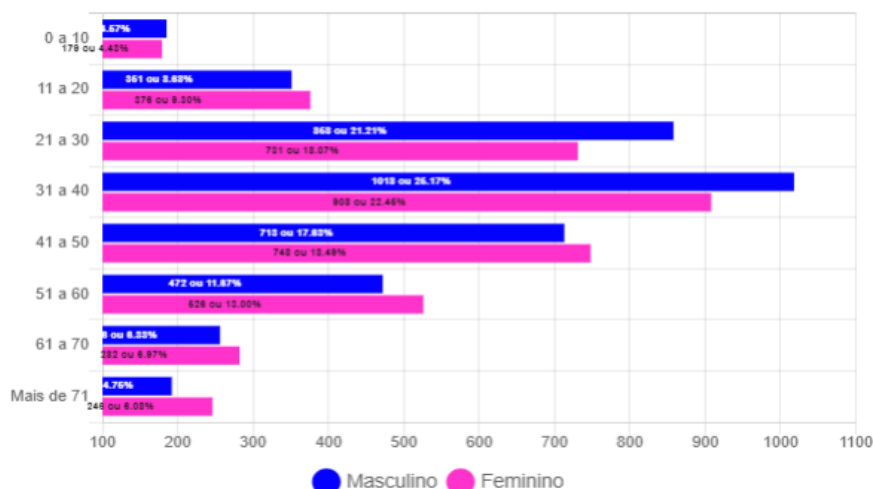

Óbitos Confirmados

Mapa

Exibir resultados por página

Pesquisar

Nº	Sexo	Idade	Notificação	Data Óbito	Comorbidades
226	F	57	21/01/2021	27/01/2021	*Diabetes e Hipertensão
225	F	76	03/01/2021	27/01/2021	*Nada Relatado
224	M	62	24/01/2021	27/01/2021	*Doença Cardiovascular, Diabetes e Pneumopatia
223	F	39	09/12/2020	26/01/2021	*Doença Cardiovascular e Hipertensão
222	F	91	09/01/2021	25/01/2021	Nada Relatado
221	M	77	15/01/2021	24/01/2021	Diabetes
220	M	88	31/12/2020	23/01/2021	Nada Relatado
219	F	65	23/01/2021	23/01/2021	*Diabetes
218	F	50	09/01/2021	22/01/2021	Diabetes
217	F	61	06/01/2021	20/01/2021	Nada Relatado
216	M	26	12/01/2021	19/01/2021	Obesidade e Hipertensão
215	M	92	17/01/2021	17/01/2021	Nada Relatado
214	M	86	13/01/2021	17/01/2021	Doença Neurológica Crônica
213	M	64	07/01/2021	16/01/2021	Nada Relatado
212	F	70	12/01/2021	14/01/2021	Diabetes e Hipertensão

Mostrando de 1 até 15 de 226 registros

Anterior [1](#) [2](#) [3](#) [4](#) [5](#) ... [16](#) Próximo

Óbitos por Faixa Etária (%)

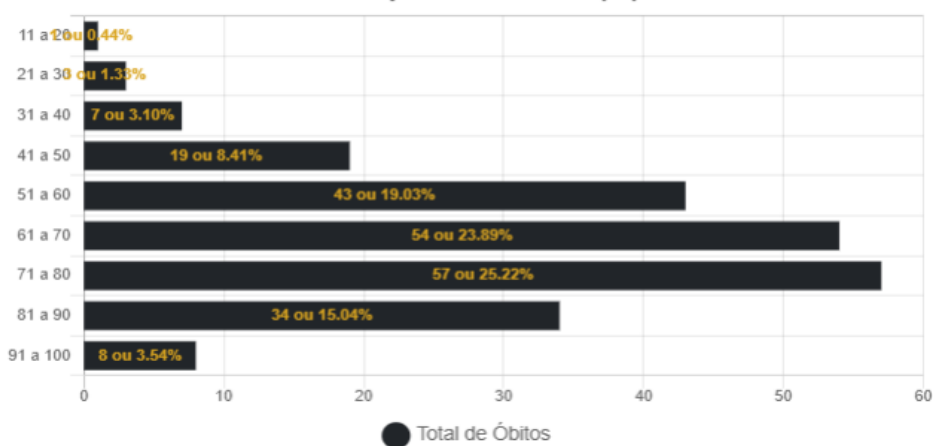

Óbitos por Data

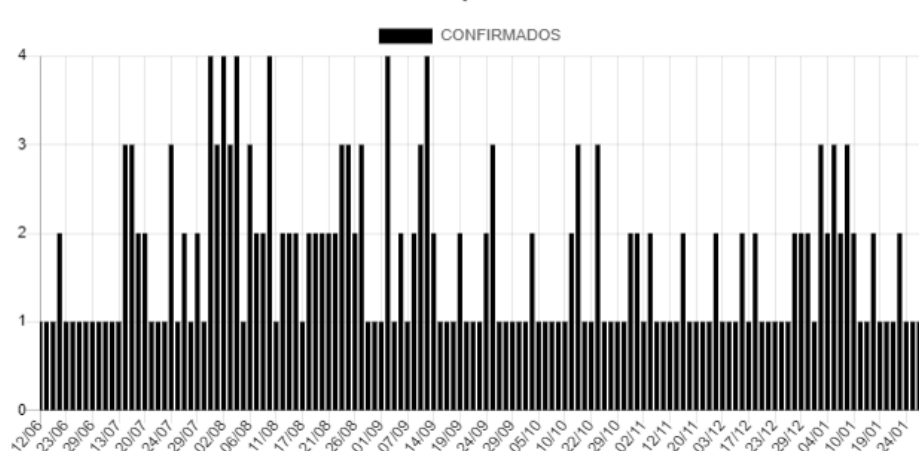

Casos Positivos diários

Exibir resultados por página

Pesquisar

Nº	Sexo	Idade	Notificação	Local/Contato	Situação
8041	F	57	21/01/2021	Transmissão comunitária	Óbito
8040	F	65	23/01/2021	Transmissão comunitária	Óbito
8039	F	28	26/01/2021	Transmissão comunitária	Em Isolamento domiciliar
8038	F	31	26/01/2021	Transmissão comunitária	Em Isolamento domiciliar
8037	F	19	26/01/2021	Transmissão comunitária	Em Isolamento domiciliar
8036	M	56	26/01/2021	Transmissão comunitária	Em Isolamento domiciliar
8033	M	10	26/01/2021	Transmissão comunitária	Em Isolamento domiciliar
8030	F	48	26/01/2021	Transmissão comunitária	Em Isolamento domiciliar
8029	F	14	26/01/2021	Transmissão comunitária	Em Isolamento domiciliar
8028	F	49	26/01/2021	Transmissão comunitária	Em Isolamento domiciliar

Mostrando de 1 até 10 de 691 registros

Anterior [1](#) [2](#) [3](#) [4](#) [5](#) ... [70](#) Próximo

BAIRROS COM CASOS CONFIRMADOS DE COVID-19 EM CORUMBÁ ATÉ 27/01/2021

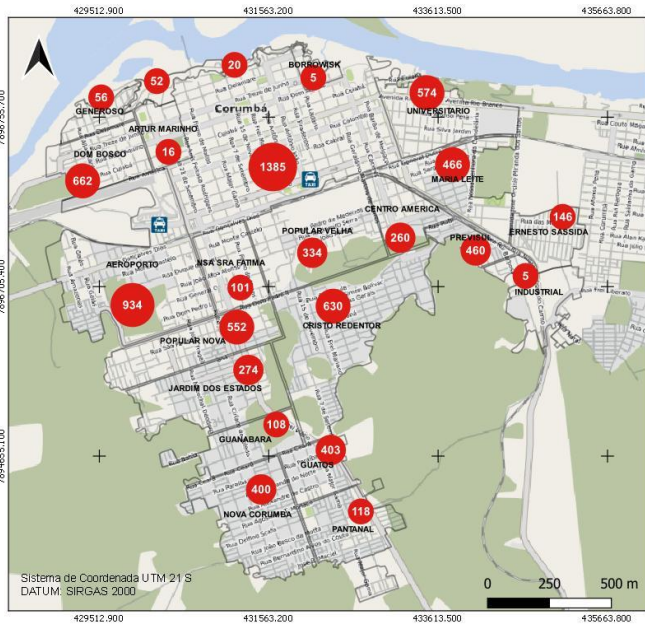

Casos confirmados de Covid-19
 ● Casos por bairro Total: 8041
 □ Área rural: 80

Fonte de Dados: Boletim Epidemiológico de 27/01/2021 da Prefeitura Municipal de Corumbá.
 Área do Perímetro Urbano: 30km²
 Densidade Demográfica: 3.600 hab/km²

Conforme o novo Protocolo emitido pela Secretaria de Estado de Saúde é considerado recuperado o paciente que não precisou de internação até o décimo primeiro dia da manifestação dos sintomas.



Fundação Universidade Federal de Mato Grosso Sul
 Curso de Geografia - Campus do Pantanal
 Elaboração: Rafael Rocha Sá, Leandro dos Santos Pereira e Eduardo Henrique Rezende Santos (Graduação - Iniciação Científica)
 Supervisão: Prof. Dr. Elisa Pinheiro de Freitas
 Colaboração: Prof. Dr. Sergio Isquierdo e Prof. Dr. Claudia Araújo de Lima

BAIRROS COM CASOS RECUPERADOS DE COVID-19 EM CORUMBÁ ATÉ 27/01/2021

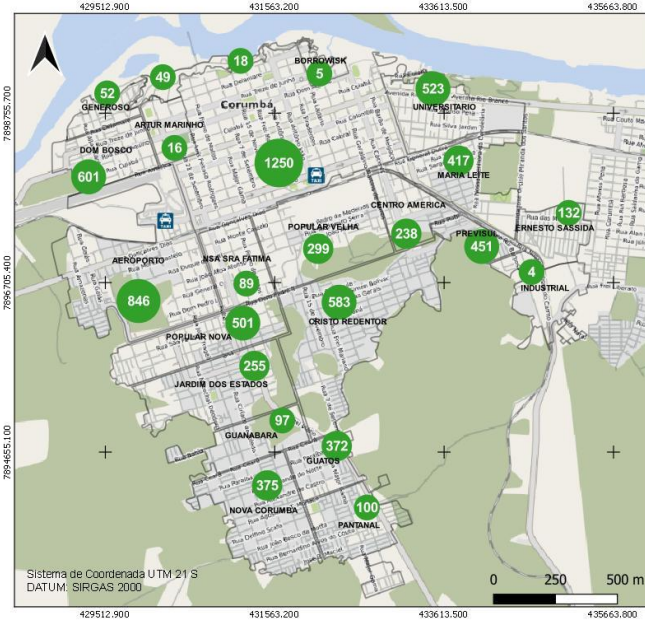

Casos recuperados de Covid-19
 ● Casos por bairro Total: 7350
 □ Área rural: 76

Fonte de Dados: Boletim Epidemiológico de 27/01/2021 da Prefeitura Municipal de Corumbá.
 Área do Perímetro Urbano: 30km²
 Densidade Demográfica: 3.600 hab/km²

Conforme o novo Protocolo emitido pela Secretaria de Estado de Saúde é considerado recuperado o paciente que não precisou de internação até o décimo primeiro dia da manifestação dos sintomas.



Fundação Universidade Federal de Mato Grosso Sul
 Curso de Geografia - Campus do Pantanal
 Elaboração: Rafael Rocha Sá, Leandro dos Santos Pereira e Eduardo Henrique Rezende Santos (Graduação - Iniciação Científica)
 Supervisão: Prof. Dr. Elisa Pinheiro de Freitas
 Colaboração: Prof. Dr. Sergio Isquierdo e Prof. Dr. Claudia Araújo de Lima

BAIRROS COM ÓBITOS CONFIRMADOS POR COVID-19 EM CORUMBÁ ATÉ 27/01/2021

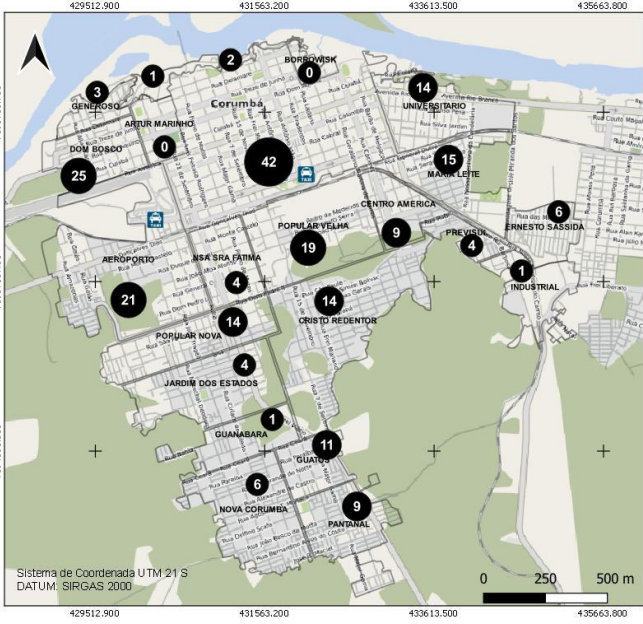

Casos de óbitos por Covid-19
 ● Casos por bairro Total: 226
 □ Área rural: 0

Fonte de Dados: Boletim Epidemiológico de 27/01/2020 da Prefeitura Municipal de Corumbá.
 Área do Perímetro Urbano: 30km²
 Densidade Demográfica: 3.600 hab/km²

Conforme o novo Protocolo emitido pela Secretaria de Estado de Saúde é considerado recuperado o paciente que não precisou de internação até o décimo primeiro dia da manifestação dos sintomas.



Fundação Universidade Federal de Mato Grosso Sul
 Curso de Geografia - Campus do Pantanal
 Elaboração: Rafael Rocha Sá, Leandro dos Santos Pereira e Eduardo Henrique Rezende Santos (Graduação - Iniciação Científica)
 Supervisão: Prof. Dr. Elisa Pinheiro de Freitas
 Colaboração: Prof. Dr. Sergio Isquierdo e Prof. Dr. Claudia Araújo de Lima

CASOS EM ISOLAMENTO DOMICILIAR POR BAIRRO EM CORUMBÁ ATÉ 27/01/2021

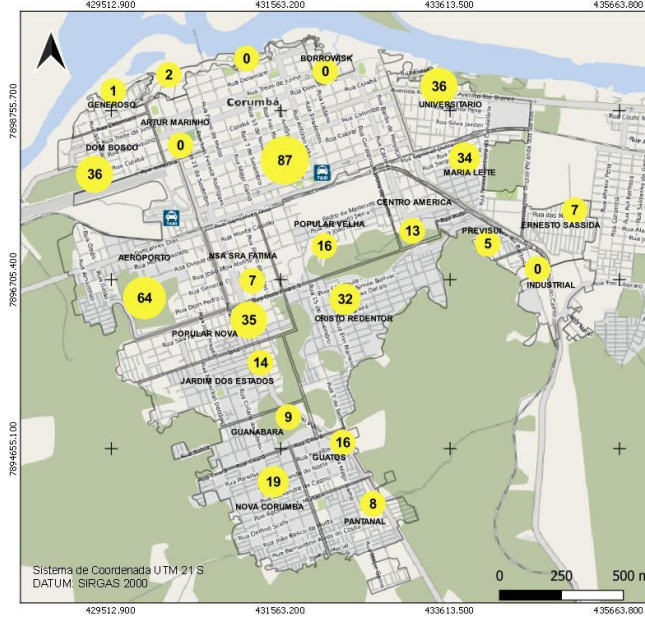

Casos ativos de Covid-19
 ● Casos por bairro Total: 445
 □ Área rural: 04

Fonte de Dados: Boletim Epidemiológico de 27/01/2021 da Prefeitura Municipal de Corumbá.
 Área do Perímetro Urbano: 30km²
 Densidade Demográfica: 3.600 hab/km²

Conforme o novo Protocolo emitido pela Secretaria de Estado de Saúde é considerado recuperado o paciente que não precisou de internação até o décimo primeiro dia da manifestação dos sintomas.



Fundação Universidade Federal de Mato Grosso Sul
 Curso de Geografia - Campus do Pantanal
 Elaboração: Rafael Rocha Sá, Leandro dos Santos Pereira e Eduardo Henrique Rezende Santos (Graduação - Iniciação Científica)
 Supervisão: Prof. Dr. Elisa Pinheiro de Freitas
 Colaboração: Prof. Dr. Sergio Isquierdo e Prof. Dr. Claudia Araújo de Lima

BOLETIM COVID-19

CORUMBÁ
MATO GROSSO DO SUL

ACOMPANHE AS ATUALIZAÇÕES OFICIAIS

NOVOS CASOS: 74		
33009	100%	NOTIFICADOS
24923	75.5%	DESCARTADOS
45	0.14%	SUSPEITOS
8041	24.36%	CONFIRMADOS
7350	91.41%	RECUPERADOS
438	5.45%	ATIVOS
41	0.51%	INTERNADOS-SRAG
226	2.81%	ÓBITOS

27
JANEIRO

MEDIDAS IMPORTANTES

Para contenção da transmissibilidade do COVID-19, deverão ser adotadas como medida não farmacológica:

- O isolamento domiciliar da pessoa com sintomas respiratórios e das pessoas que residam no mesmo endereço, ainda que estejam assintomáticos, devendo permanecer em isolamento pelo período máximo de 14 (quatorze) dias.
- Considerar isolamento domiciliar voluntário de viajantes sem sintomas respiratórios por no mínimo 7 (sete) dias após chegada na cidade. Exceção áreas essenciais como saúde, segurança pública, abastecimento e transporte.
- Considera-se pessoa com sintomas respiratórios, a apresentação de tosse seca, dor de garganta, ou dificuldade respiratória, acompanhada ou não de febre, desde que seja confirmado por atestado médico.
- As pessoas com mais de 60 anos de idade, devem observar o distanciamento social, restringindo seus deslocamentos para realização de atividades estritamente necessárias, evitando transporte de utilização coletiva, viagens e eventos esportivos, artísticos, culturais, científicos, comerciais e religiosos e outros com concentração próxima de pessoas.
- Observância ao decreto municipal nº 2.287 de 17 de abril de 2020 em relação ao toque de recolher diário das 21h as 05h.
- Obrigatoriedade do uso de máscara facial, conforme Decreto N°2.300, em 5 de maio de 2020.

NOTIFICAÇÃO DE CASO SUSPEITO

Notificação imediata de todo caso de SRAG hospitalizado e óbito por SRAG, devendo ser realizada por meio dos telefones: Tel Vigilância Epidemiológica Municipal ou 3907-5443 da Gerência Técnica de Influenza e Doenças Respiratórias do Estado (durante horário de expediente da SES) ou PLANTÃO 24HS CIEVS: 98477-3435 (ligação e whatsapp).

- Preencher a FICHA DE REGISTRO INDIVIDUAL – CASOS DE SÍNDROME RESPIRATÓRIA AGUDA GRAVE HOSPITALIZADOS e GAL (Gerenciamento de Ambiente Laboratorial), não havendo mais necessidade de preenchimento do sistema online RED CAP.
- NÃO devem ser notificados casos isolados de SG (Síndrome Gripal), com ou sem fator de risco para complicações pela doença.

DRIVE-THRU

Agendamento exclusivamente por telefone: 67 98472-8850/ 67 98467-4573 e 67 98473-2408 .

CRITÉRIOS PARA CASO SUSPEITO DE DOENÇA PELO CORONAVÍRUS 2019 (COVID-19)

Pacientes com Síndrome Respiratória Aguda Grave (SRAG): Indivíduo hospitalizado com febre, mesmo que referida, acompanhada de tosse ou dor de garganta e que apresente dispneia.

Devem ser notificados, de forma individual, todos os casos que atendam à definição de SRAG e óbitos por SRAG.

CASO CONFIRMADO DE DOENÇA PELO CORONAVÍRUS 2019 (COVID-19)

CRITÉRIO LABORATORIAL: Resultado positivo em RT-PCR, pelo protocolo Charité.

CASO DESCARTADO DE INFECÇÃO HUMANA PELO CORONAVÍRUS

Caso que apresente resultado laboratorial negativo para COVID-19 OU confirmação laboratorial para outro agente etiológico.

[Resumo](#)[Baixar PDF](#)[+ Boletins](#)