

# BOLETIM COVID-19

CORUMBÁ  
MATO GROSSO DO SUL

ACOMPANHE AS ATUALIZAÇÕES OFICIAIS

ATUALIZADO EM: 26/10/2020 às 16:30 Hrs

## Notificados

SRAG <sup>1</sup>	676
Síndrome Gripal	1.793
Drive Thru (Swab)	6.713
Drive - Teste Rápido	3.458
Teste Rápido	6.569
Teste Prof. Saúde	1.931
Presídio	640
<b>TOTAL</b>	<b>21.780</b>

## Suspeitos

SRAG <sup>1</sup>	12
Síndrome Gripal	3
Drive Thru (Swab)	0
Drive - Teste Rápido	0
Teste Rápido	0
Teste Prof. Saúde	0
Presídio	0
<b>TOTAL</b>	<b>15</b>

## Descartados

SRAG <sup>1</sup>	416
Síndrome Gripal	735
Drive Thru (Swab)	4.898
Drive - Teste Rápido	2.711
Teste Rápido	6.290
Teste Prof. Saúde	1.807
Presídio	262
<b>TOTAL</b>	<b>17.119</b>

## Confirmados

SRAG <sup>1</sup>	248
Síndrome Gripal	1055
Drive Thru (Swab)	1815
Drive - Teste Rápido	747
Teste Rápido	279
Prof. de Saúde	124
Presídio	378
<b>TOTAL</b>	<b>4.646</b>

## Óbitos

SRAG <sup>1</sup>	145
Síndrome Gripal	-
Drive Thru (Swab)	-
Drive - Teste Rápido	-
Teste Rápido	-
Prof. de Saúde	05
Presídio	-
<b>TOTAL</b>	<b>150</b>

\* Neste boletim constam os dados atualizados em tempo real, então poderá haver uma divergência com o Boletim do Estado que é atualizado pela manhã.

\*\*Devido à alteração no protocolo de testagem do Mistério da Saúde, todos os pacientes internados com Síndromes Respiratórias, mesmo sem contato com pessoa contaminada pelo Covid-19 estão sendo testadas pelo Laboratório Central do Estado. Este boletim também contempla os dados suspeitos de viajantes e de pessoas que tiveram contato com possíveis casos confirmados.

\*\*\*Valores Notificados do Drive Thru correspondem aos pacientes que compareceram para o exame.

<sup>1</sup> Síndrome Respiratória Aguda Grave (SRAG): número de notificação de casos de SRAG internados e óbitos.

## Curva Epidemiológica

Testes Realizados com 4646 Casos Confirmados

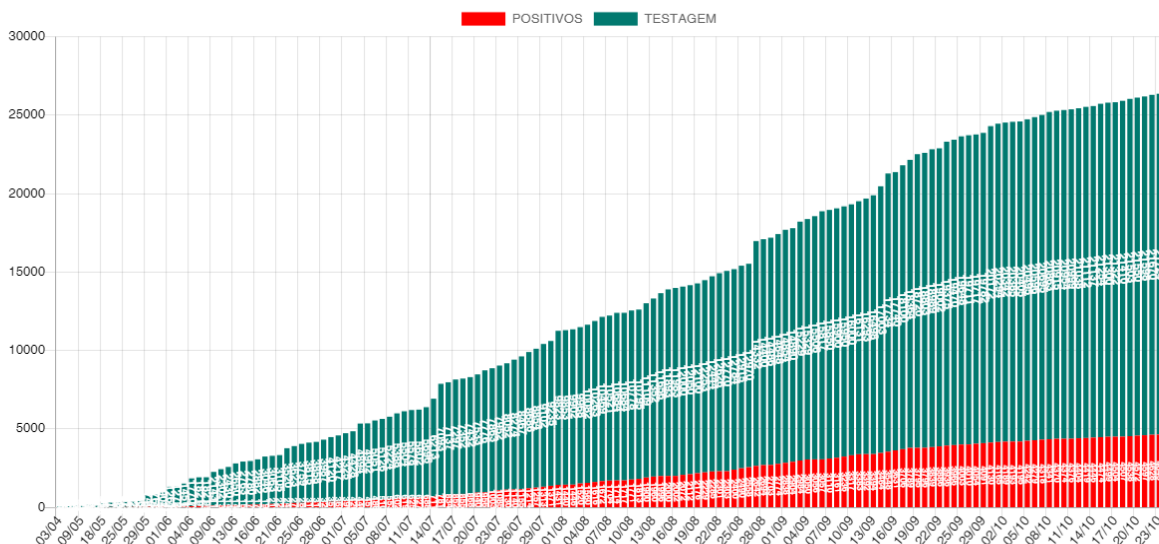

Média Móvel de Casos Positivos

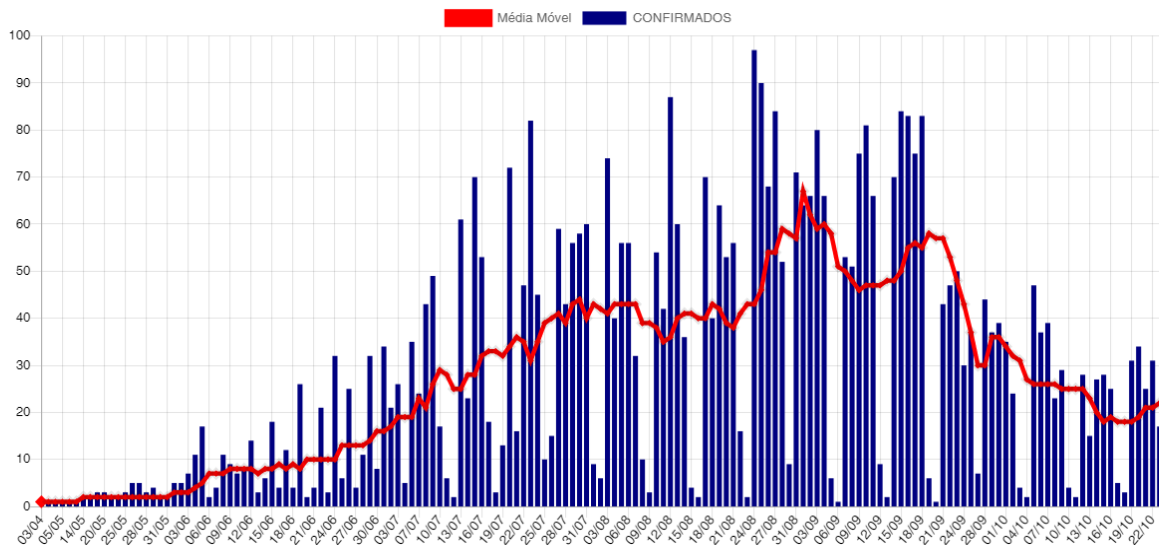

## Casos Ativos e Recuperados

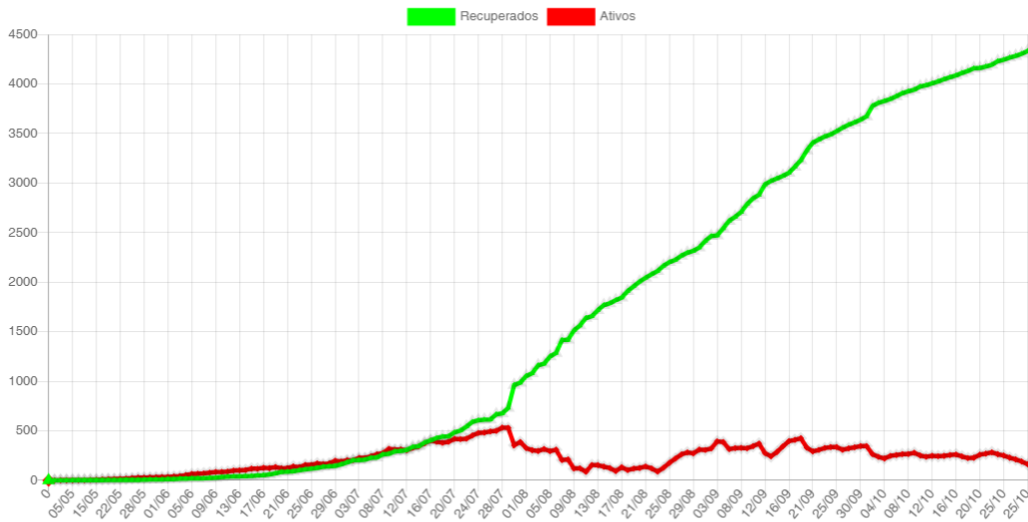

## Disponibilidade de Leitos

Bloco Hospitalar	Total de Vagas	Leitos Ocupados	Leitos Disponíveis	Pacientes Com VM	Pacientes Sem VM	Pacientes Positivos	Pacientes Suspeitos
SB7 - CTI COVID	18	11	7	9	2	10	1
SB2 e SB3 - Leitos Clínicos	37	22	15	0	22	14	8
<b>Total</b>	<b>55</b>	<b>33</b>	<b>22</b>	<b>9</b>	<b>24</b>	<b>24</b>	<b>9</b>

### SB7 - CTI Exclusivos COVID-19

#### Taxa Ocupação

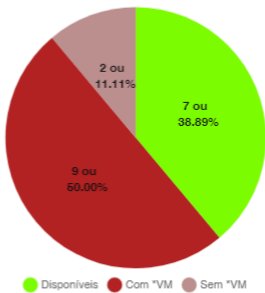

#### Casos Suspeitos e Confirmados:

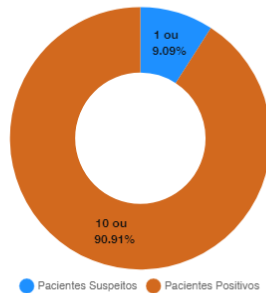

### SB2 e SB3 - Leitos Clínicos (Casos Moderados)

#### Taxa Ocupação

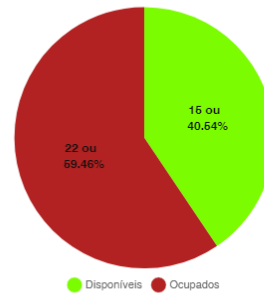

#### Casos Suspeitos e Confirmados:

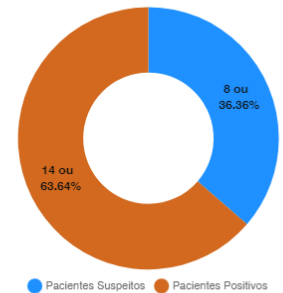

\*VM = Ventilação Mecânica

## Estatísticas dos Pacientes de COVID19

### Situação Clínica Atual dos Casos Positivos

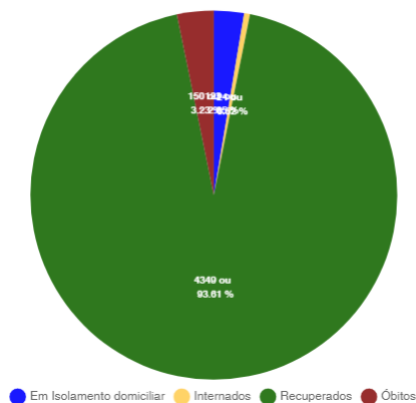

### Perfil dos Casos Positivos

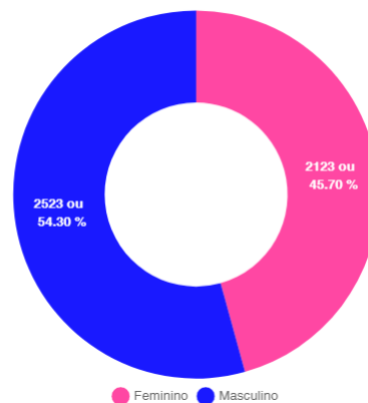

Positivos por Faixa Etária (%)

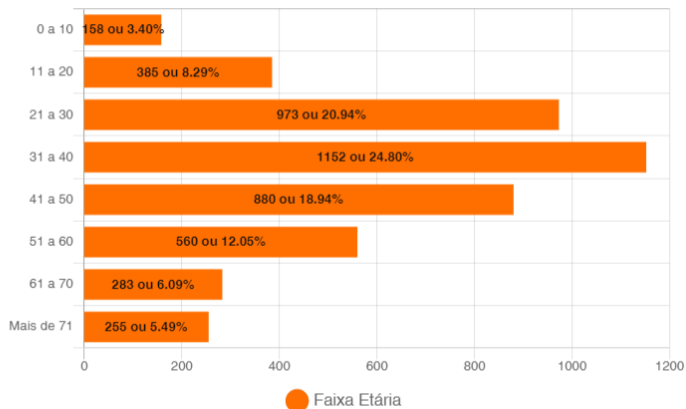

Positivos - Faixa Etária (%) por Sexo

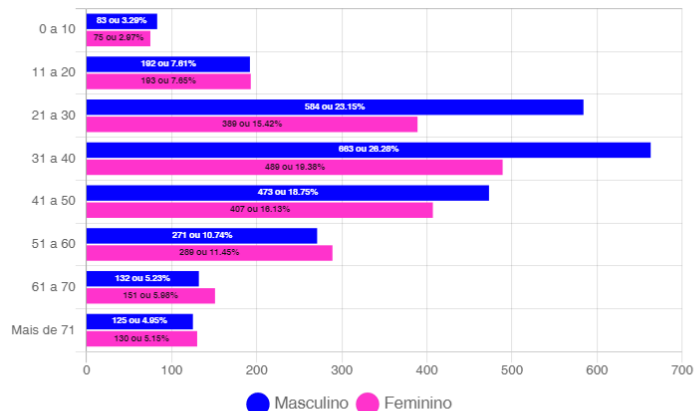

## Óbitos Confirmados

Mapa

Exibir  resultados por página

Pesquisar

Nº ↓	Sexo ↑	Idade ↑	Notificação ↑	Data Óbito ↑	Comorbidades ↑
150	M	51	08/10/2020	22/10/2020	Hipertensão
149	F	85	16/10/2020	17/10/2020	Hipertensão
148	M	63	06/10/2020	16/10/2020	Diabetes e Hipertensão
147	M	25	11/10/2020	16/10/2020	Imunodeficiência e Imunodepressão
146	M	86	08/10/2020	16/10/2020	Diabetes e Hipertensão
145	F	58	22/09/2020	13/10/2020	Nada Relatado
144	F	61	01/10/2020	13/10/2020	Sequelas de AVC, Acamada e Hipertensão
143	M	69	29/09/2020	10/10/2020	Hipertensão e Obesidade
142	M	66	25/09/2020	09/10/2020	Nada Relatado
141	F	61	11/09/2020	08/10/2020	Nada Relatado
140	F	66	29/09/2020	07/10/2020	Hipertensão Arterial Sistêmica
139	F	73	21/09/2020	05/10/2020	Nada Relatado
138	M	64	18/09/2020	03/10/2020	Diabetes e HAS
137	F	53	25/09/2020	03/10/2020	Diabetes e HAS
136	F	78	25/09/2020	02/10/2020	Nada Relatado
135	F	74	15/09/2020	30/09/2020	Nada Relatado
134	M	73	20/09/2020	29/09/2020	Nada Relatado
133	F	58	21/09/2020	28/09/2020	Doença Cardiovascular Crônica

Mostrando de 1 até 18 de 150 registros

Anterior [1](#) [2](#) [3](#) [4](#) [5](#) ... [9](#) Próximo

## Casos Positivos diários

Exibir  resultados por página

Pesquisar

Nº ↓	Sexo ↑	Idade ↑	Notificação ↑	Local/Contato ↑	Situação ↑
4646	F	32	20/10/2020	Transmissão comunitária	internado - leito clínico
4645	F	70	22/10/2020	Transmissão comunitária	internado - leito clínico
4644	M	71	19/10/2020	Transmissão comunitária	internado - leito clínico
4643	M	66	21/10/2020	Transmissão comunitária	internado - cti
4642	M	54	20/10/2020	Transmissão comunitária	internado - leito clínico
4641	F	47	25/10/2020	Transmissão comunitária	Em Isolamento domiciliar
4640	F	66	22/10/2020	Transmissão comunitária	Em Isolamento domiciliar
4639	M	41	22/10/2020	Transmissão comunitária	Em Isolamento domiciliar
4638	M	56	23/10/2020	Transmissão comunitária	Em Isolamento domiciliar
4637	M	32	23/10/2020	Transmissão comunitária	Em Isolamento domiciliar

Mostrando de 1 até 10 de 297 registros

Anterior [1](#) [2](#) [3](#) [4](#) [5](#) ... [30](#) Próximo

**BAIRROS COM CASOS CONFIRMADOS DE COVID-19 EM CORUMBÁ ATÉ 26/10/2020**

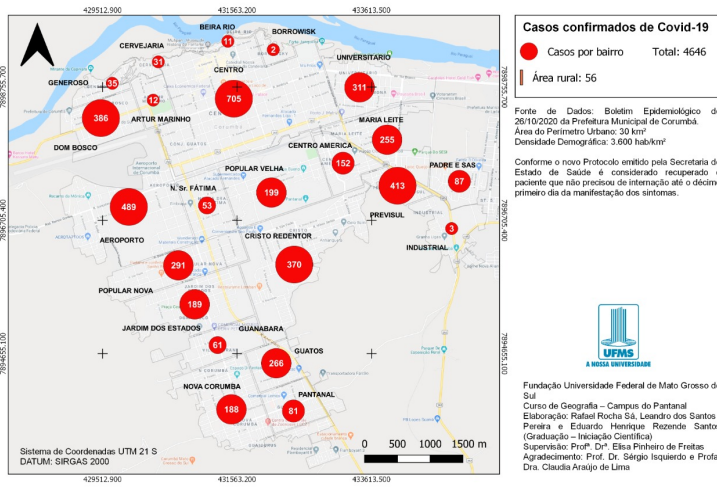

**BAIRROS COM CASOS RECUPERADOS DE COVID-19 EM CORUMBÁ ATÉ 26/10/2020**

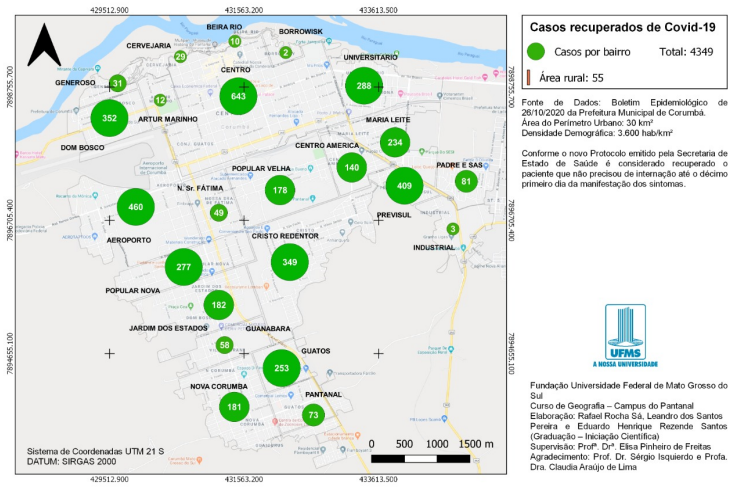

**BAIRROS COM CASOS CONFIRMADOS DE ÓBITOS POR COVID-19 EM CORUMBÁ ATÉ 26/10/2020**

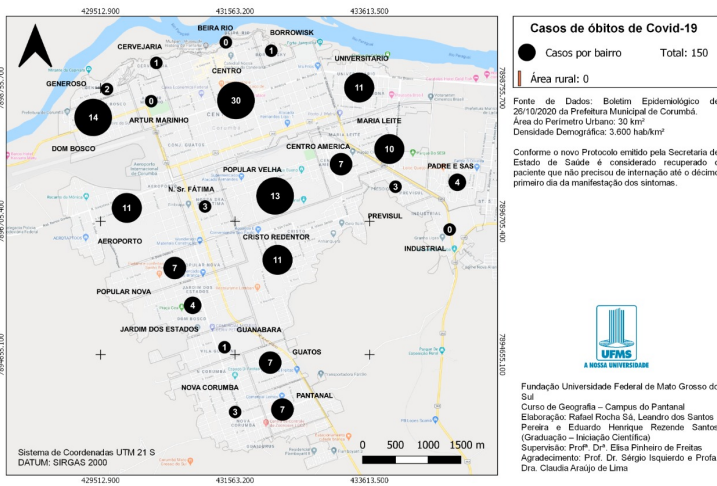

**CASOS CONFIRMADOS DE COVID-19 NA ÁREA RURAL DO MUNICÍPIO DE CORUMBÁ ATÉ 26/10/2020**

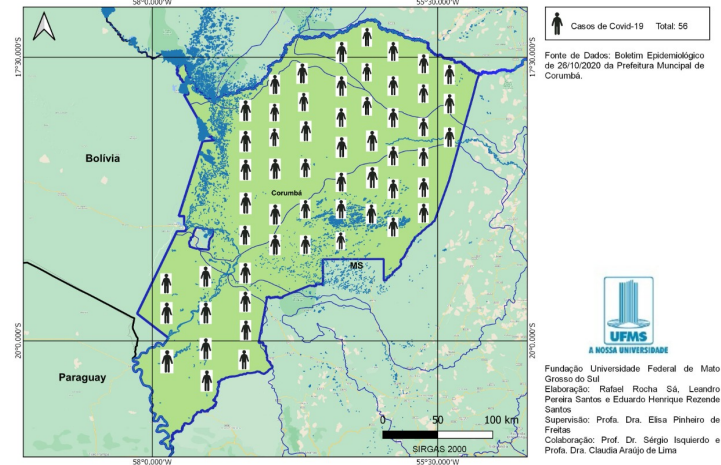

# BOLETIM COVID-19

CORUMBÁ  
MATO GROSSO DO SUL

ACOMPANHE AS ATUALIZAÇÕES OFICIAIS

**26**  
OUTUBRO

**NOVOS CASOS: 07**

<b>21780</b>	<b>100%</b>	<b>NOTIFICADOS</b>
<b>17119</b>	<b>78.6%</b>	<b>DESCARTADOS</b>
<b>15</b>	<b>0.07%</b>	<b>SUSPEITOS</b>
<b>4646</b>	<b>21.33%</b>	<b>CONFIRMADOS</b>
<b>4349</b>	<b>93.61%</b>	<b>RECUPERADOS</b>
<b>150</b>	<b>3.23%</b>	<b>ÓBITOS</b>

## MEDIDAS IMPORTANTES

### PARA CONTENÇÃO DA TRANSMISSIBILIDADE DO COVID-19, DEVERÃO SER ADOTADAS COMO MEDIDA NÃO FARMACOLÓGICA:

- O isolamento domiciliar da pessoa com sintomas respiratórios e das pessoas que residam no mesmo endereço, ainda que estejam assintomáticos, devendo permanecer em isolamento pelo período máximo de 14 (quatorze) dias.
- Considerar isolamento domiciliar voluntário de viajantes sem sintomas respiratórios por no mínimo 7 (sete) dias após chegada na cidade. Exceção áreas essenciais como saúde, segurança pública, abastecimento e transporte.
- Considera-se pessoa com sintomas respiratórios, a apresentação de tosse seca, dor de garganta, ou dificuldade respiratória, acompanhada ou não de febre, desde que seja confirmado por atestado médico.
- As pessoas com mais de 60 anos de idade, devem observar o distanciamento social, restringindo seus deslocamentos para realização de atividades estritamente necessárias, evitando transporte de utilização coletiva, viagens e eventos esportivos, artísticos, culturais, científicos, comerciais e religiosos e outros com concentração próxima de pessoas.
- Observância ao decreto municipal nº 2.287 de 17 de abril de 2020 em relação ao toque de recolher diário das 21h as 05h.
- Obrigatoriedade do uso de máscara facial, conforme Decreto N°2.300, em 5 de maio de 2020.

## NOTIFICAÇÃO DE CASO SUSPEITO

### NOTIFICAÇÃO IMEDIATA DE TODO CASO DE SRAG HOSPITALIZADO E ÓBITO POR SRAG, DEVENDO SER REALIZADA POR MEIO DOS TELEFONES:

\* **Vigilância Epidemiológica Municipal: (67) 3907-5443.**

\* **Gerência Técnica de Influenza e Doenças Respiratórias do Estado: (67) 3318-1831 (durante horário de expediente da SES).**

\* **PLANTÃO 24HS CIEVS: 98477-3435 (ligação e whatsapp).**

- Preencher a FICHA DE REGISTRO INDIVIDUAL – CASOS DE SÍNDROME RESPIRATÓRIA AGUDA GRAVE HOSPITALIZADOS e GAL (Gerenciamento de Ambiente Laboratorial), não havendo mais necessidade de preenchimento do sistema online RED CAP.
- NÃO devem ser notificados casos isolados de SG (Síndrome Gripal), com ou sem fator de risco para complicações pela doença.

#### DRIVE-THRU

Agendamento exclusivamente por telefone: 67 98472-8850/ 67 98467-4573 e 67 98473-2408 .

## CRITÉRIOS PARA CASO SUSPEITO DE DOENÇA PELO CORONAVÍRUS 2019 (COVID-19)

**Pacientes com Síndrome Respiratória Aguda Grave (SRAG):** Indivíduo hospitalizado com febre, mesmo que referida, acompanhada de tosse ou dor de garganta e que apresente dispneia. Devem ser notificados, de forma individual, todos os casos que atendam à definição de SRAG e óbitos por SRAG.

#### CASO CONFIRMADO DE DOENÇA PELO CORONAVÍRUS 2019 (COVID-19)

CRITÉRIO LABORATORIAL: Resultado positivo em RT-PCR, pelo protocolo Charité.

#### CASO DESCARTADO DE INFECÇÃO HUMANA PELO CORONAVÍRUS

Caso que apresente resultado laboratorial negativo para COVID-19 OU confirmação laboratorial para outro agente etiológico.

[Resumo](#)[Baixar PDF](#)[+ Boletins](#)