

BOLETIM COVID-19

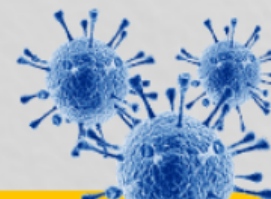

ACOMPANHE AS ATUALIZAÇÕES OFICIAIS

CORUMBÁ
MATO GROSSO DO SUL

ATUALIZADO EM: 26/09/2020 às 15:30 Hrs

Notificados

SRAG ¹	565
Síndrome Gripal	1.549
Drive Thru (Swab)	5.728
Drive - Teste Rápido	2.964
Teste Rápido	6.318
Teste Prof. Saúde	1.884
Presídio	640
TOTAL	19.648

Suspeitos

SRAG ¹	8
Síndrome Gripal	5
Drive Thru (Swab)	0
Drive - Teste Rápido	0
Teste Rápido	0
Teste Prof. Saúde	0
Presídio	0
TOTAL	13

Descartados

SRAG ¹	357
Síndrome Gripal	666
Drive Thru (Swab)	4.279
Drive - Teste Rápido	2.329
Teste Rápido	6.058
Teste Prof. Saúde	1.774
Presídio	263
TOTAL	15.726

Confirmados

SRAG ¹	200
Síndrome Gripal	878
Drive Thru (Swab)	1449
Drive - Teste Rápido	635
Teste Rápido	260
Prof. de Saúde	110
Presídio	377
TOTAL	3.909

Óbitos

SRAG ¹	122
Síndrome Gripal	-
Drive Thru (Swab)	-
Drive - Teste Rápido	-
Teste Rápido	-
Prof. de Saúde	04
Presídio	-
TOTAL	126

* Neste boletim constam os dados atualizados em tempo real, então poderá haver uma divergência com o Boletim do Estado que é atualizado pela manhã.

**Devido à alteração no protocolo de testagem do Mistério da Saúde, todos os pacientes internados com Síndromes Respiratórias, mesmo sem contato com pessoa contaminada pelo Covid-19 estão sendo testadas pelo Laboratório Central do Estado. Este boletim também contempla os dados suspeitos de viajantes e de pessoas que tiveram contato com possíveis casos confirmados.

***Valores Notificados do Drive Thru correspondem aos pacientes que compareceram para o exame.

¹ Síndrome Respiratória Aguda Grave (SRAG): número de notificação de casos de SRAG internados e óbitos.

Curva Epidemiológica

Testes Realizados com 3909 Casos Confirmados

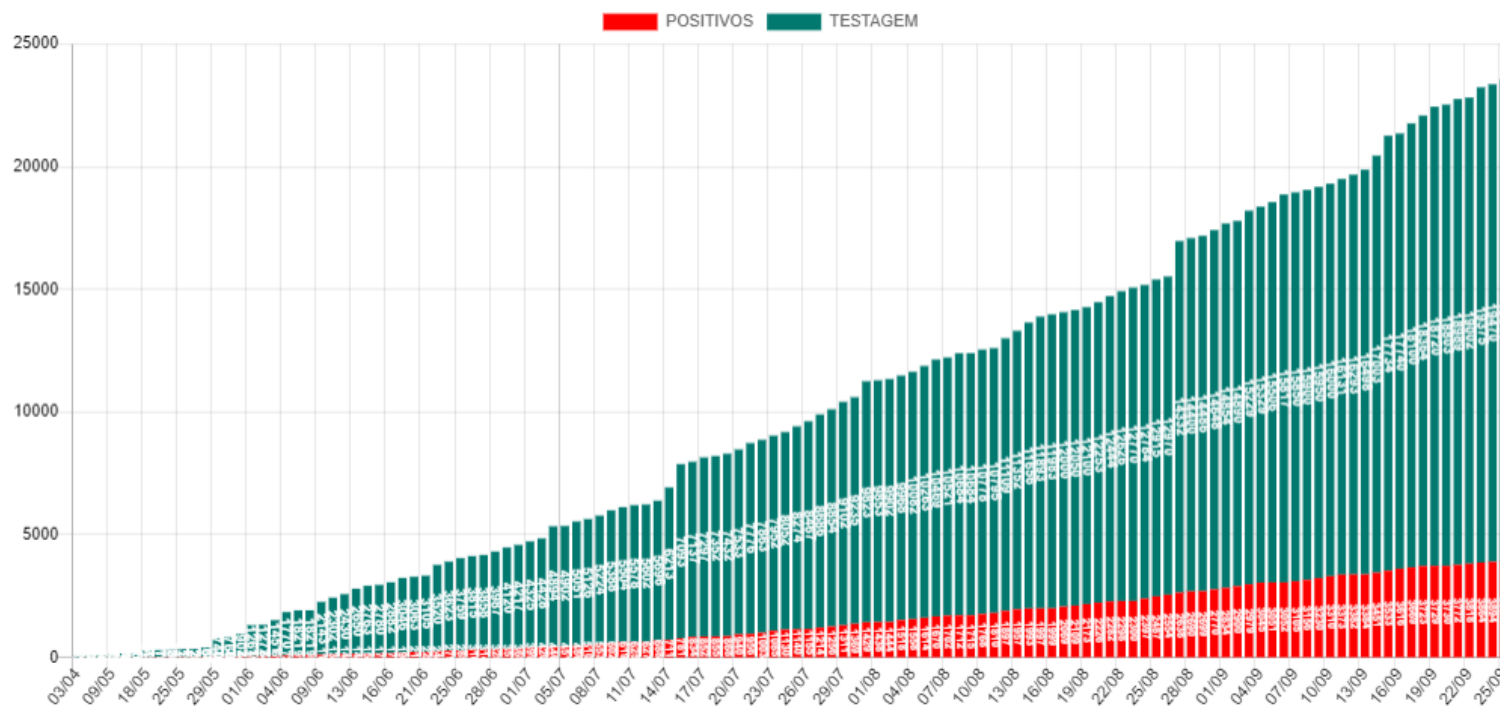

Média Móvel de Casos Positivos

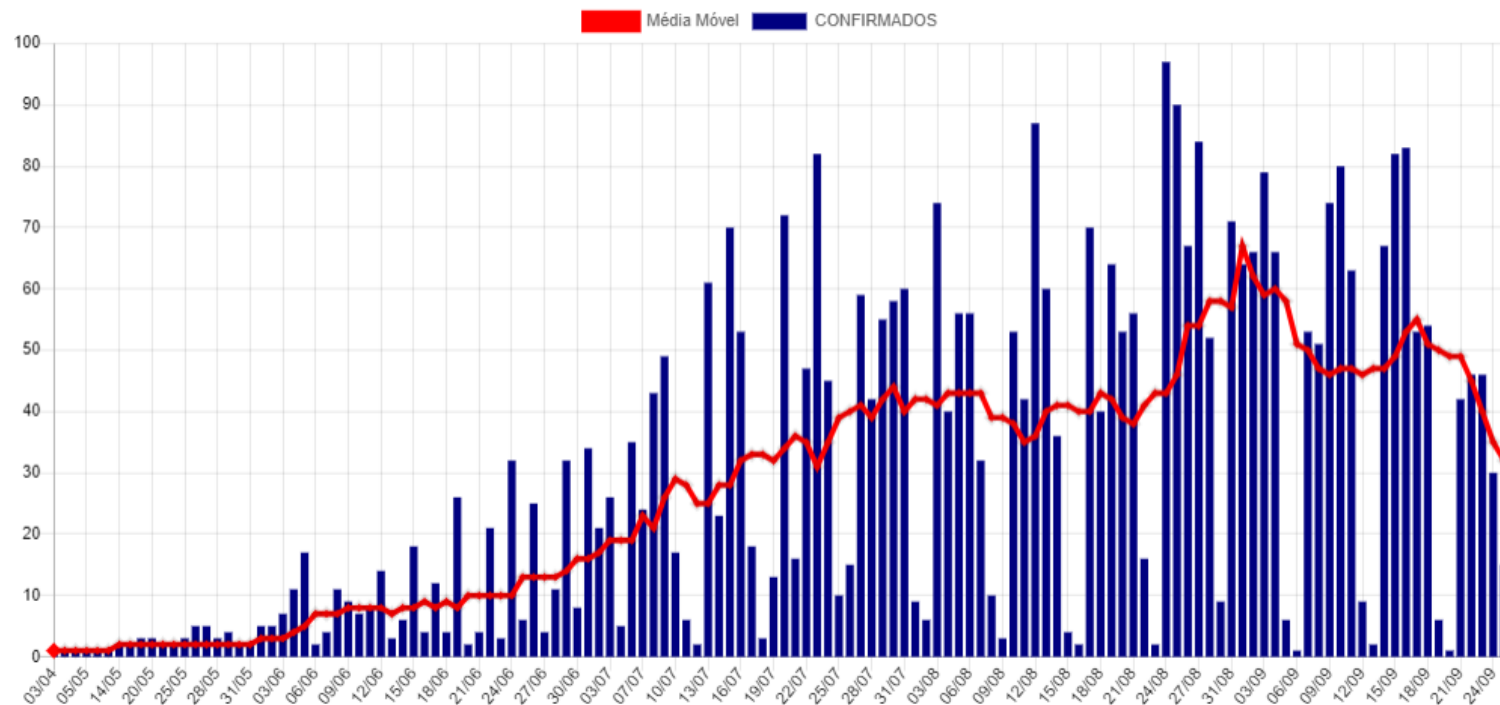

Casos Ativos e Recuperados

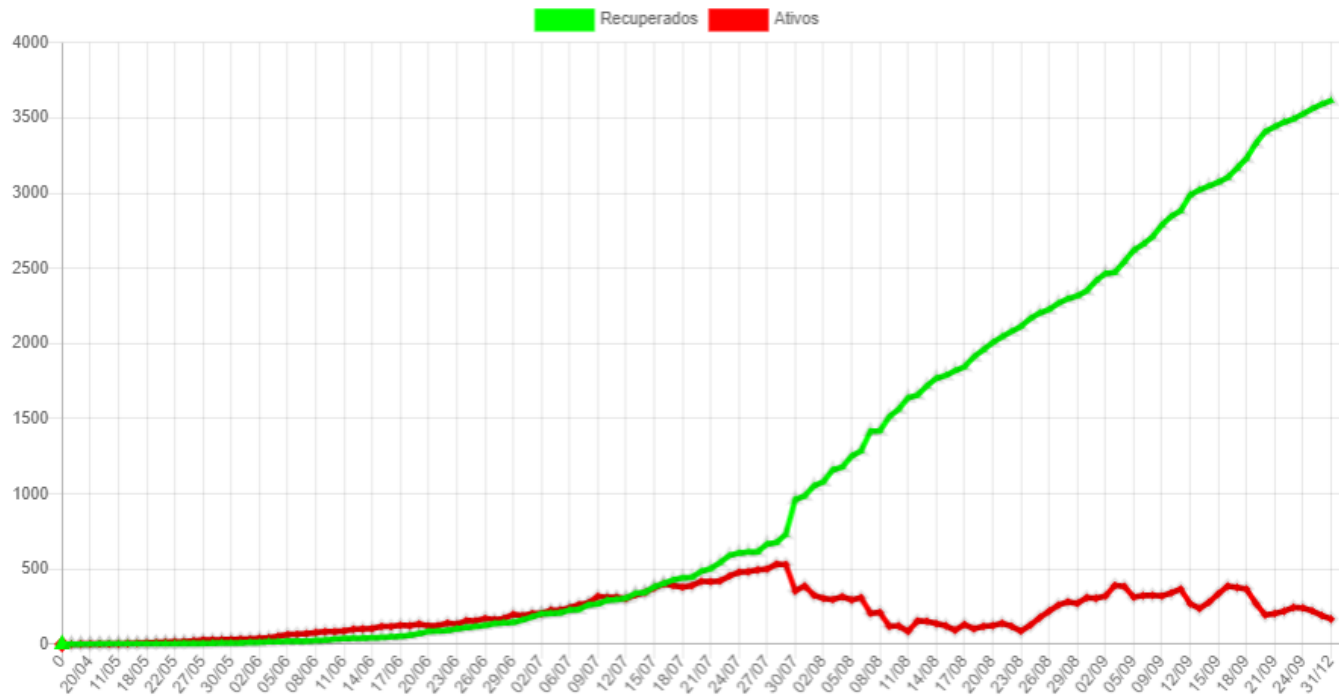

Disponibilidade de Leitos

Bloco Hospitalar	Total de Vagas	Leitos Ocupados	Leitos Disponíveis	Pacientes Com VM	Pacientes Sem VM	Pacientes Positivos	Pacientes Suspeitos
SB7 - CTI COVID	18	11	7	9	2	8	3
SB2 e SB3 - Leitos Clínicos	37	22	15	0	22	11	11
Total	55	33	22	9	24	19	14

SB7 - CTI Exclusivos COVID-19

Taxa Ocupação

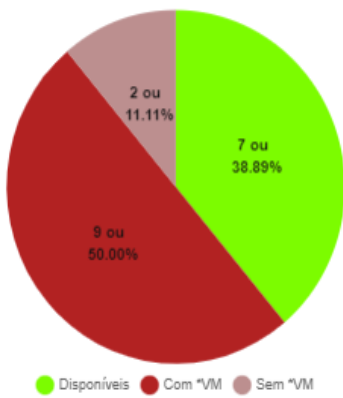

Casos Suspeitos e Confirmados:

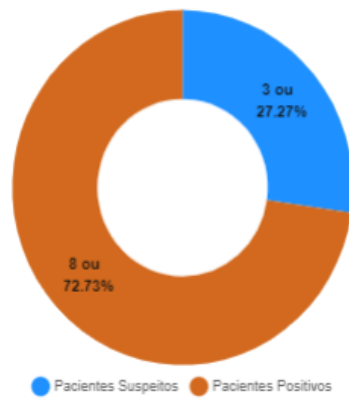

SB2 e SB3 - Leitos Clínicos (Casos Moderados)

Taxa Ocupação

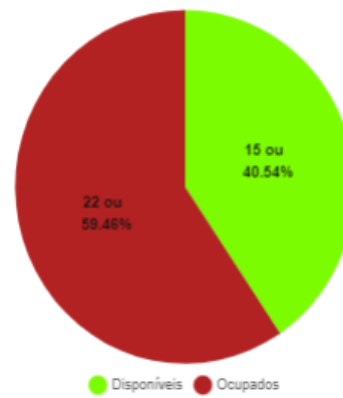

Casos Suspeitos e Confirmados:

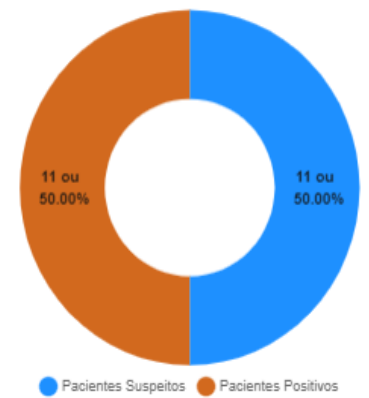

*VM = Ventilação Mecânica

Estatísticas dos Pacientes de COVID19

Situação Clínica Atual dos Casos Positivos

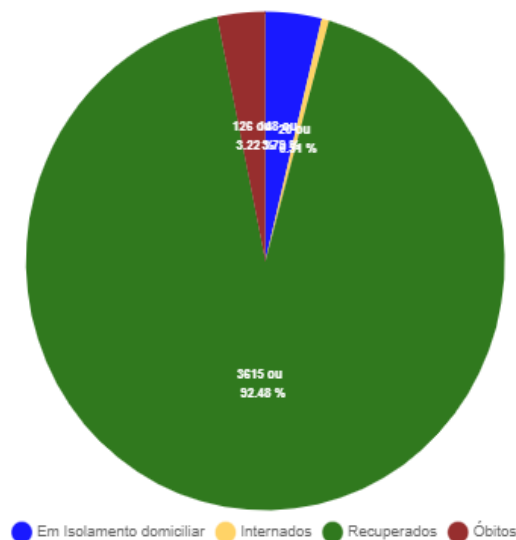

Perfil dos Casos Positivos

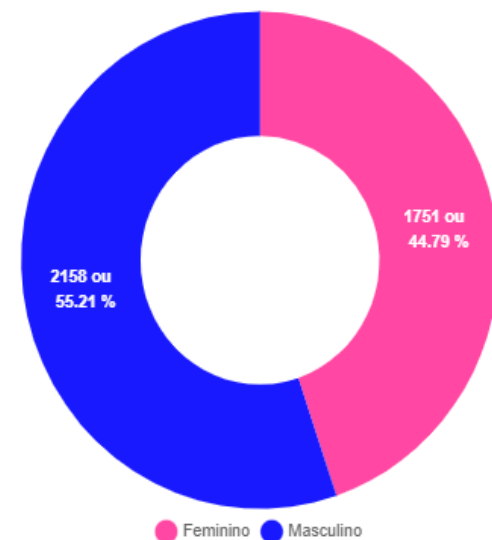

Positivos por Faixa Etária (%)

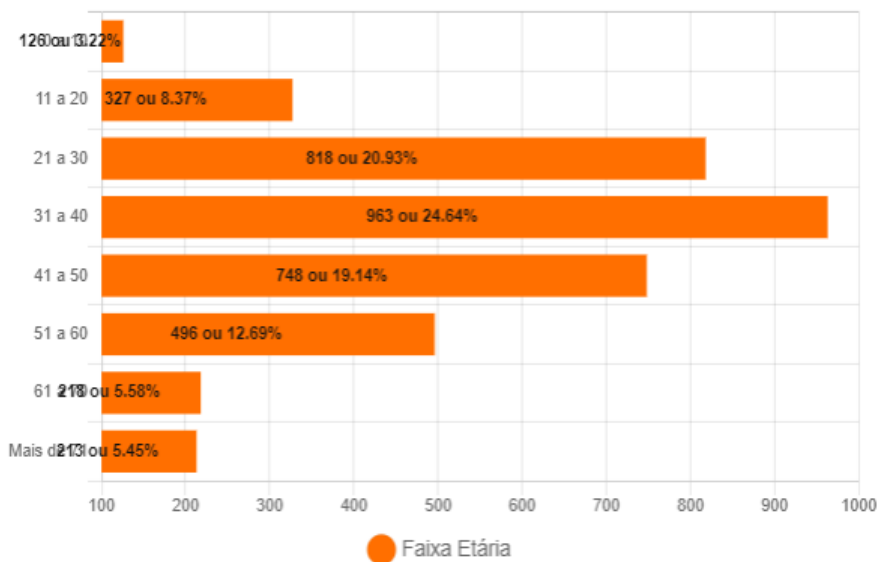

Positivos - Faixa Etária (%) por Sexo

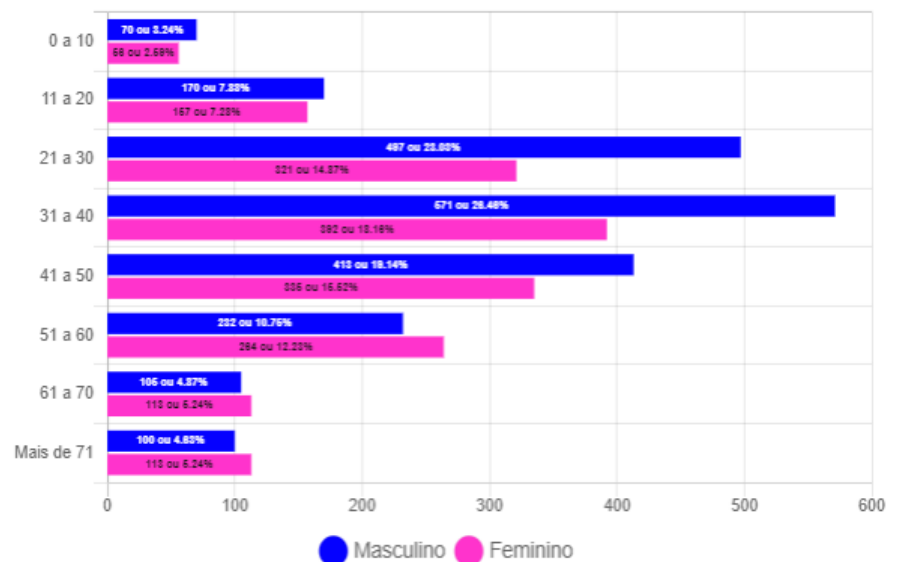

Óbitos Confirmados

Mapa

Exibir resultados por página

Pesquisar

Nº	Sexo	Idade	Notificação	Data Óbito	Comorbidades
126	M	48	25/08/2020	25/09/2020	Em Fisioterapia
125	M	82	04/09/2020	25/09/2020	Diabetes
124	M	70	17/08/2020	24/09/2020	Nada Relatado
123	F	72	11/09/2020	24/09/2020	Doença Cardiovascular Crônica e Diabetes
122	F	56	19/09/2020	23/09/2020	Obesidade
121	M	59	07/09/2020	20/09/2020	Gota
120	F	82	10/09/2020	19/09/2020	Nada Relatado
119	M	55	05/09/2020	19/09/2020	Etilista
118	M	60	24/08/2020	18/09/2020	Nada Relatado
117	F	90	12/09/2020	17/09/2020	Diabetes
116	F	80	14/09/2020	15/09/2020	Diabete e HAS
115	F	61	21/08/2020	14/09/2020	Nada Relatado
114	F	71	07/09/2020	13/09/2020	Nada Relatado
113	M	53	05/08/2020	13/09/2020	Hipertensão
112	M	70	02/09/2020	13/09/2020	Diabetes
111	F	75	07/09/2020	13/09/2020	Doença Cardiovascular Crônica e Diabetes
110	F	74	18/08/2020	11/09/2020	Nada Relatado

Mostrando de 1 até 17 de 126 registros

Anterior [1](#) [2](#) [3](#) [4](#) [5](#) ... [8](#) Próximo

Casos Positivos diários

Exibir resultados por página

Pesquisar

Nº	Sexo	Idade	Notificação	Local/Contato	Situação
3909	M	21	25/09/2020	Transmissão comunitária	Em Isolamento domiciliar
3908	F	33	23/09/2020	Transmissão comunitária	Em Isolamento domiciliar
3907	M	48	23/09/2020	Transmissão comunitária	Em Isolamento domiciliar
3906	F	69	23/09/2020	Transmissão comunitária	Em Isolamento domiciliar
3905	M	35	24/09/2020	Transmissão comunitária	Em Isolamento domiciliar
3904	M	39	24/09/2020	Transmissão comunitária	Em Isolamento domiciliar
3903	F	26	24/09/2020	Transmissão comunitária	Em Isolamento domiciliar
3902	M	24	24/09/2020	Transmissão comunitária	Em Isolamento domiciliar
3901	F	29	24/09/2020	Transmissão comunitária	Em Isolamento domiciliar
3900	F	45	24/09/2020	Transmissão comunitária	Em Isolamento domiciliar

Mostrando de 1 até 10 de 294 registros

Anterior [1](#) [2](#) [3](#) [4](#) [5](#) ... [30](#) Próximo

BAIRROS COM CASOS CONFIRMADOS DE COVID-19 EM CORUMBÁ ATÉ 26/09/2020

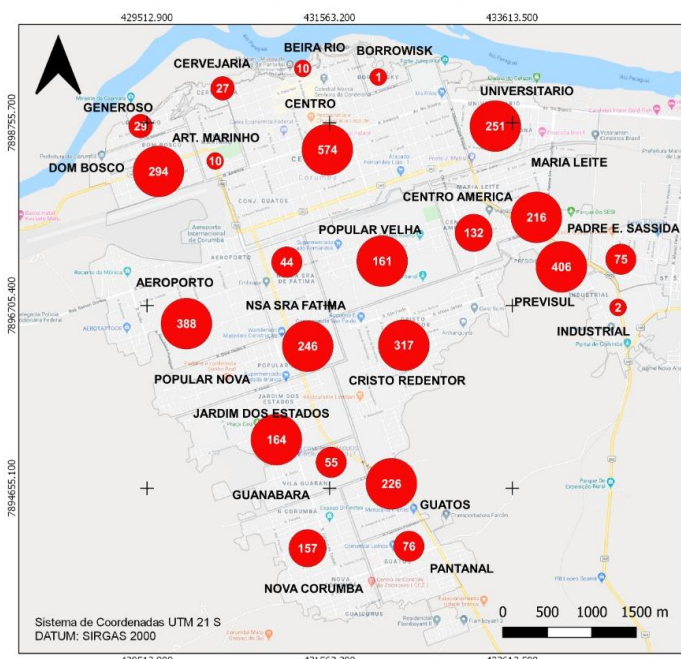

Casos confirmados de Covid-19
 ● Casos por bairro Total: 3909
 | Área rural: 48

Fonte de Dados: Boletim Epidemiológico de 26/09/2020 da Prefeitura Municipal de Corumbá.
 Área do Perímetro Urbano: 30 km²
 Densidade Demográfica: 3.600 hab/km²

Conforme o novo Protocolo emitido pela Secretaria de Estado de Saúde é considerado recuperado o paciente que não precisou de internação até o décimo primeiro dia da manifestação dos sintomas.



Fundação Universidade Federal de Mato Grosso do Sul
 Curso de Geografia – Campus do Pantanal
 Elaboração: Rafael Rocha Sá, Leandro dos Santos Pereira e Eduardo Henrique Rezende Santos (Graduação – Iniciação Científica)
 Supervisão: Prof. Dr.ª Elisa Pinheiro de Freitas
 Agradecimento: Prof. Dr. Sérgio Isquierdo e Profa. Dra. Claudia Araújo de Lima

BAIRROS COM CASOS RECUPERADOS DE COVID-19 EM CORUMBÁ ATÉ 26/09/2020

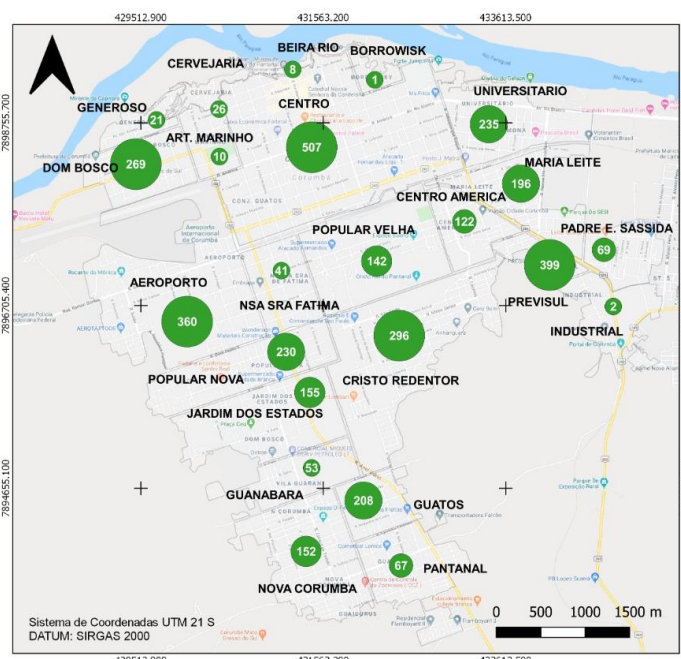

Casos recuperados de Covid-19
 ● Casos por bairro Total: 3615
 | Área rural: 46

Fonte de Dados: Boletim Epidemiológico de 26/09/2020 da Prefeitura Municipal de Corumbá.
 Área do Perímetro Urbano: 30 km²
 Densidade Demográfica: 3.600 hab/km²

Conforme o novo Protocolo emitido pela Secretaria de Estado de Saúde é considerado recuperado o paciente que não precisou de internação até o décimo primeiro dia da manifestação dos sintomas.



Fundação Universidade Federal de Mato Grosso do Sul
 Curso de Geografia – Campus do Pantanal
 Elaboração: Rafael Rocha Sá, Leandro dos Santos Pereira e Eduardo Henrique Rezende Santos (Graduação – Iniciação Científica)
 Supervisão: Prof. Dr.ª Elisa Pinheiro de Freitas
 Agradecimento: Prof. Dr. Sérgio Isquierdo e Profa. Dra. Claudia Araújo de Lima

BAIRROS COM CASOS CONFIRMADOS DE ÓBITOS POR COVID-19 EM CORUMBÁ ATÉ 26/09/2020

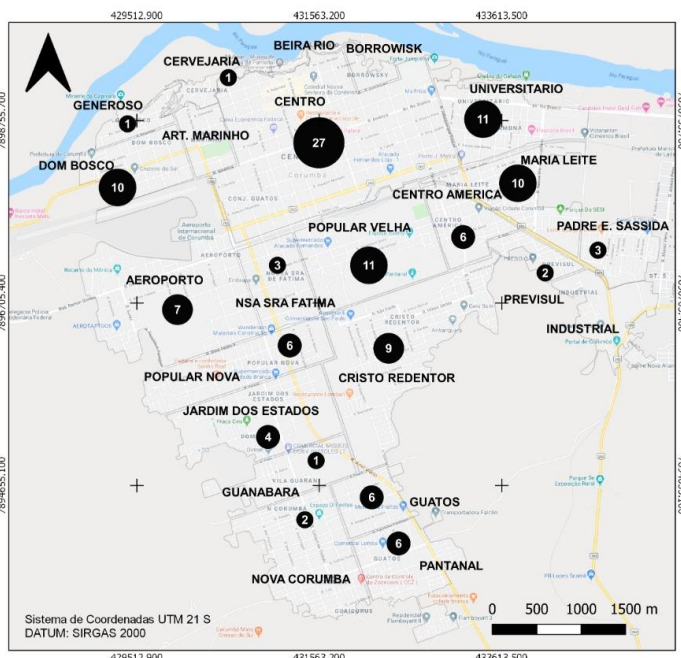

Casos de óbitos de Covid-19
 ● Casos por bairro Total: 126
 | Área rural: 0

Fonte de Dados: Boletim Epidemiológico de 26/09/2020 da Prefeitura Municipal de Corumbá.
 Área do Perímetro Urbano: 30 km²
 Densidade Demográfica: 3.600 hab/km²

Conforme o novo Protocolo emitido pela Secretaria de Estado de Saúde é considerado recuperado o paciente que não precisou de internação até o décimo primeiro dia da manifestação dos sintomas.



Fundação Universidade Federal de Mato Grosso do Sul
 Curso de Geografia – Campus do Pantanal
 Elaboração: Rafael Rocha Sá, Leandro dos Santos Pereira e Eduardo Henrique Rezende Santos (Graduação – Iniciação Científica)
 Supervisão: Prof. Dr.ª Elisa Pinheiro de Freitas
 Agradecimento: Prof. Dr. Sérgio Isquierdo e Profa. Dra. Claudia Araújo de Lima

CASOS CONFIRMADOS DE COVID-19 NA ÁREA RURAL DO MUNICÍPIO DE CORUMBÁ ATÉ 26/09/2020

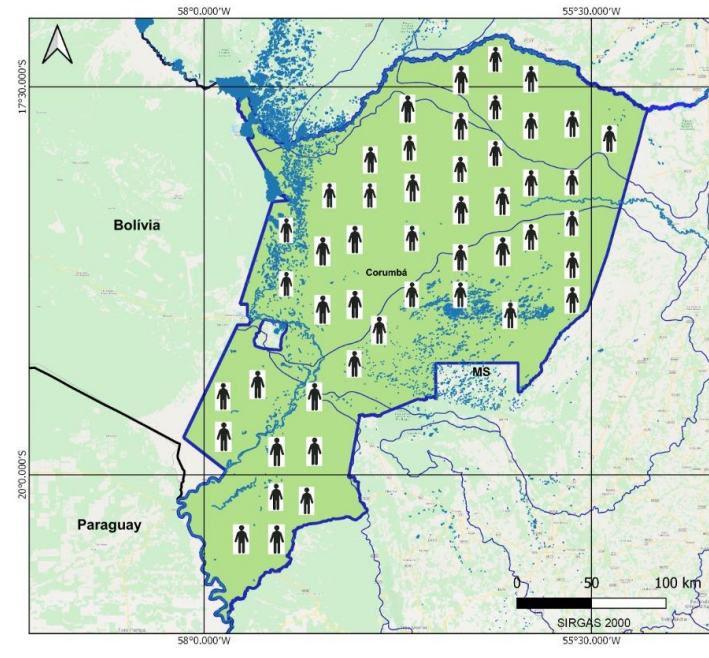

Fonte de Dados: Boletim Epidemiológico de 26/09/2020 da Prefeitura Municipal de Corumbá.



Fundação Universidade Federal de Mato Grosso do Sul
 Curso de Geografia – Campus do Pantanal
 Elaboração: Rafael Rocha Sá, Leandro dos Santos Pereira e Eduardo Henrique Rezende Santos
 Supervisão: Profa. Dra. Elisa Pinheiro de Freitas
 Colaboração: Prof. Dr. Sérgio Isquierdo e Profa. Dra. Claudia Araújo de Lima

BOLETIM COVID-19

CORUMBÁ MATO GROSSO DO SUL

ACOMPANHE AS ATUALIZAÇÕES OFICIAIS

26
SETEMBRO

NOVOS CASOS: 35

19648	100%	NOTIFICADOS
15726	80.04%	DESCARTADOS
13	0.07%	SUSPEITOS
3909	19.9%	CONFIRMADOS
3615	92.48%	RECUPERADOS
126	3.22%	ÓBITOS

MEDIDAS IMPORTANTES

Para contenção da transmissibilidade do COVID-19, deverão ser adotadas como medida não farmacológica:

- O isolamento domiciliar da pessoa com sintomas respiratórios e das pessoas que residam no mesmo endereço, ainda que estejam assintomáticos, devendo permanecer em isolamento pelo período máximo de 14 (quatorze) dias.
- Considerar isolamento domiciliar voluntário de viajantes sem sintomas respiratórios por no mínimo 7 (sete) dias após chegada na cidade. Exceção áreas essenciais como saúde, segurança pública, abastecimento e transporte.
- Considera-se pessoa com sintomas respiratórios, a apresentação de tosse seca, dor de garganta, ou dificuldade respiratória, acompanhada ou não de febre, desde que seja confirmado por atestado médico.
- As pessoas com mais de 60 anos de idade, devem observar o distanciamento social, restringindo seus deslocamentos para realização de atividades estritamente necessárias, evitando transporte de utilização coletiva, viagens e eventos esportivos, artísticos, culturais, científicos, comerciais e religiosos e outros com concentração próxima de pessoas.
- Observância ao decreto municipal nº 2.287 de 17 de abril de 2020 em relação ao toque de recolher diário das 21h as 05h.
- Obrigatoriedade do uso de máscara facial, conforme Decreto N°2.300, em 5 de maio de 2020.

NOTIFICAÇÃO DE CASO SUSPEITO

Notificação imediata de todo caso de SRAG hospitalizado e óbito por SRAG, devendo ser realizada por meio dos telefones: Tel Vigilância Epidemiológica Municipal ou 3907-5443 da Gerência Técnica de Influenza e Doenças Respiratórias do Estado (durante horário de expediente da SES) ou PLANTÃO 24HS CIEVS: 98477-3435 (ligação e whatsapp).

- Preencher a FICHA DE REGISTRO INDIVIDUAL – CASOS DE SÍNDROME RESPIRATÓRIA AGUDA GRAVE HOSPITALIZADOS e GAL (Gerenciamento de Ambiente Laboratorial), não havendo mais necessidade de preenchimento do sistema online RED CAP.
- NÃO devem ser notificados casos isolados de SG (Síndrome Gripal), com ou sem fator de risco para complicações pela doença.

DRIVE-THRU

Agendamento exclusivamente por telefone: 67 98472-8850/ 67 98467-4573 e 67 98473-2408 .

CRITÉRIOS PARA CASO SUSPEITO DE DOENÇA PELO CORONAVÍRUS 2019 (COVID-19)

Pacientes com Síndrome Respiratória Aguda Grave (SRAG): Indivíduo hospitalizado com febre, mesmo que referida, acompanhada de tosse ou dor de garganta e que apresente dispneia.

Devem ser notificados, de forma individual, todos os casos que atendam à definição de SRAG e óbitos por SRAG.

CASO CONFIRMADO DE DOENÇA PELO CORONAVÍRUS 2019 (COVID-19)

CRITÉRIO LABORATORIAL: Resultado positivo em RT-PCR, pelo protocolo Charité.

CASO DESCARTADO DE INFECÇÃO HUMANA PELO CORONAVÍRUS

Caso que apresente resultado laboratorial negativo para COVID-19 OU confirmação laboratorial para outro agente etiológico.

[Resumo](#)[Baixar PDF](#)[+ Boletins](#)