

BOLETIM COVID-19

CORUMBÁ
MATO GROSSO DO SUL

ACOMPANHE AS ATUALIZAÇÕES OFICIAIS

ATUALIZADO EM: 26/05/2021 às 17:40 Hrs

[Acessar Painel da Vacinação](#)

Notificados

SRAG ¹	1.616
Síndrome Gripal	8.334
Drive Thru (Swab)	17.778
Drive - Teste Rápido	8.764
Teste Rápido	8.014
Teste Prof. Saúde	1.931
Presídio	640
TOTAL	47.077

Suspeitos

SRAG ¹	5
Síndrome Gripal	18
Drive Thru (Swab)	0
Drive - Teste Rápido	0
Teste Rápido	0
Teste Prof. Saúde	0
Presídio	0
TOTAL	23

Descartados

SRAG ¹	794
Síndrome Gripal	4.876
Drive Thru (Swab)	12.163
Drive - Teste Rápido	6.338
Teste Rápido	7.566
Teste Prof. Saúde	1.769
Presídio	262
TOTAL	33.768

Confirmados

SRAG ¹	817
Síndrome Gripal	3440
Drive Thru (Swab)	5615
Drive - Teste Rápido	2426
Teste Rápido	448
Prof. de Saúde	162
Presídio	378
TOTAL	13.286

Óbitos

SRAG ¹	356
Síndrome Gripal	-
Drive Thru (Swab)	-
Drive - Teste Rápido	-
Teste Rápido	-
Prof. de Saúde	11
Presídio	-
TOTAL	367

* Neste boletim constam os dados atualizados em tempo real, então poderá haver uma divergência com o Boletim do Estado que é atualizado pela manhã.

**Devido à alteração no protocolo de testagem do Mistério da Saúde, todos os pacientes internados com Síndromes Respiratórias, mesmo sem contato com pessoa contaminada pelo Covid-19 estão sendo testadas pelo Laboratório Central do Estado. Este boletim também contempla os dados suspeitos de viajantes e de pessoas que tiveram contato com possíveis casos confirmados.

***Valores Notificados do Drive Thru correspondem aos pacientes que compareceram para o exame.

¹ Síndrome Respiratória Aguda Grave (SRAG): número de notificação de casos de SRAG internados e óbitos.

Curva Epidemiológica

Testes Realizados com 13286 Casos Confirmados

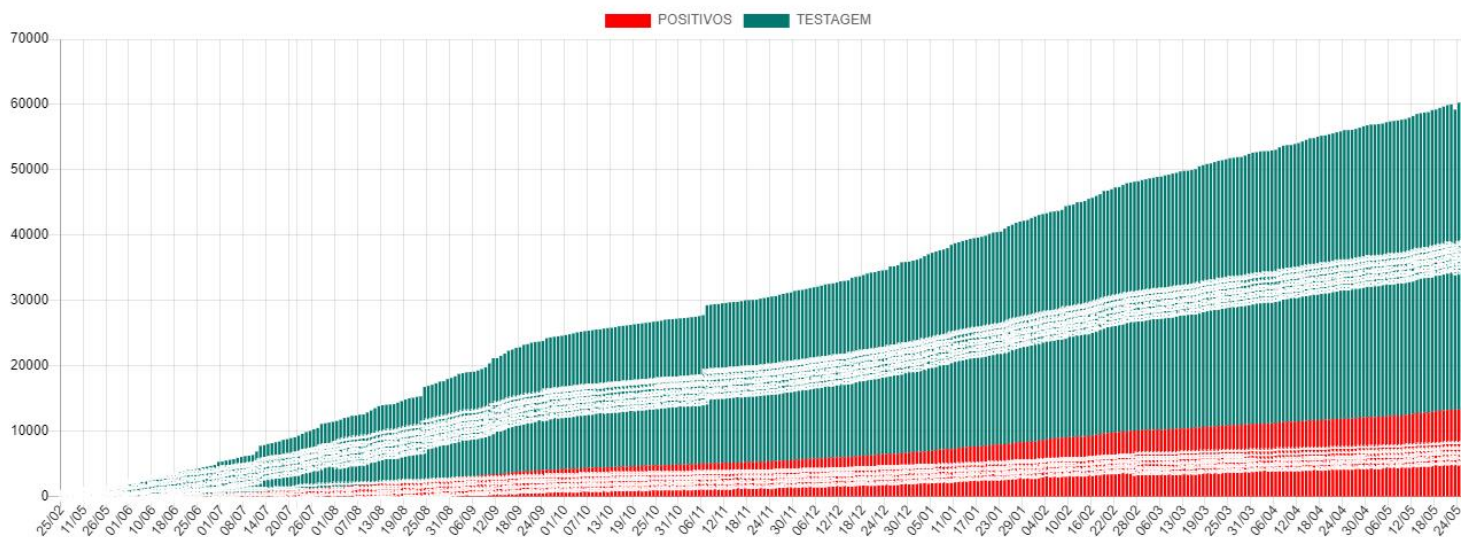

Média Móvel de Casos Positivos

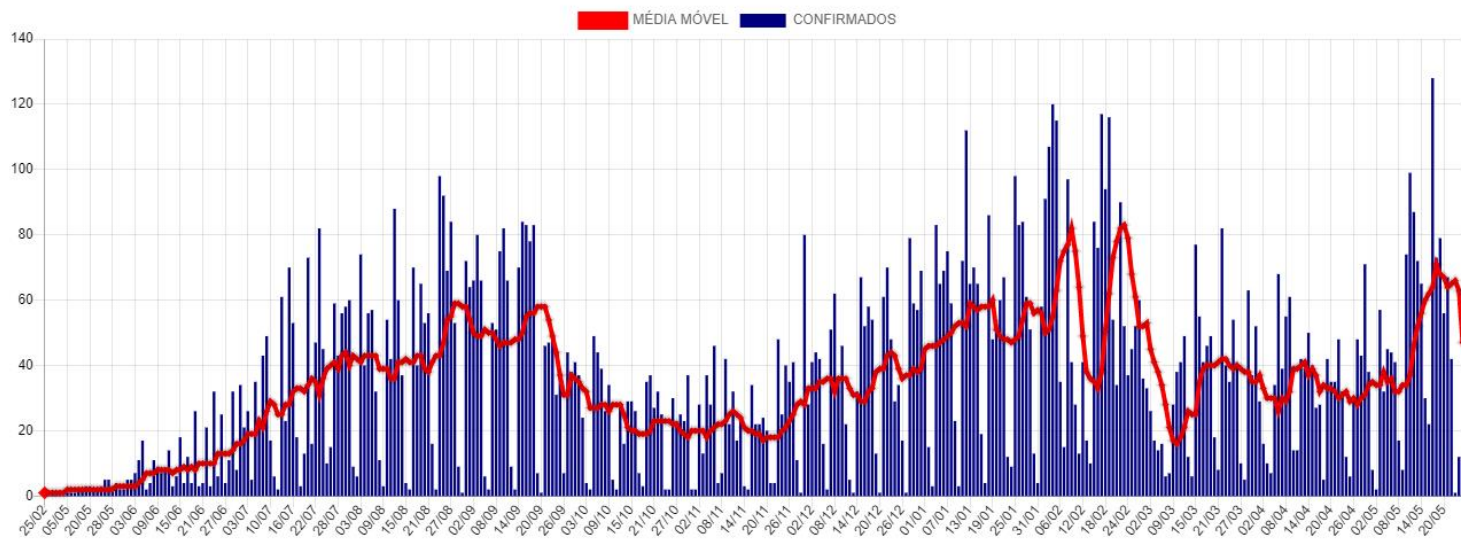

Casos Ativos e Recuperados

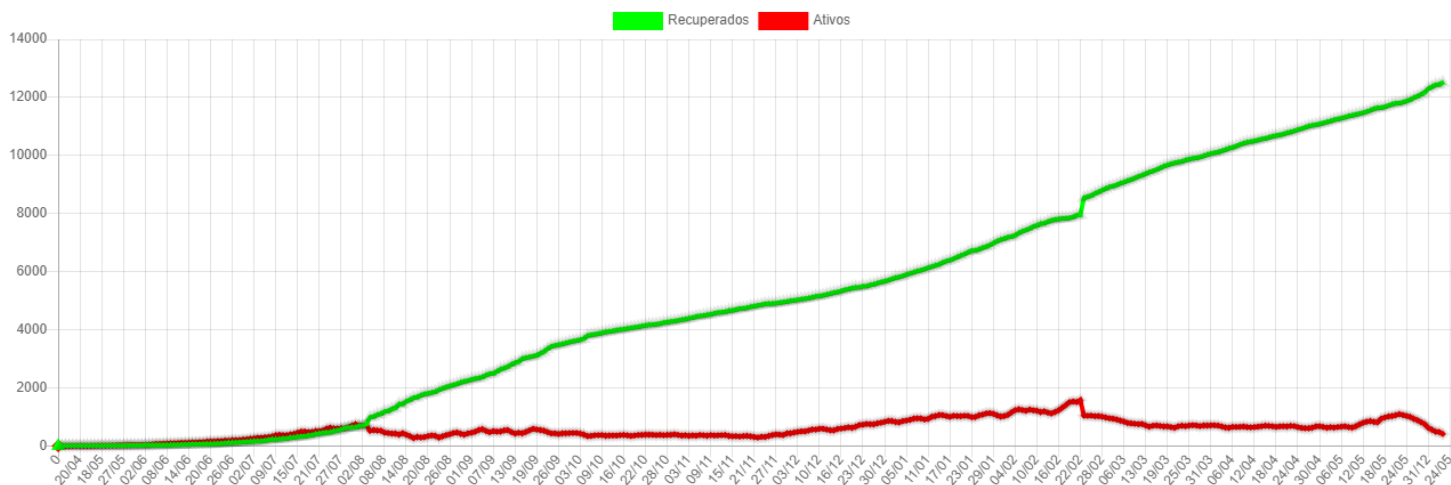

Disponibilidade de Leitos

	TOTAL LEITOS	LEITOS OCUPADOS	DISPONÍVEIS	INTERNADOS HOJE	ALTAS DE HOJE	EM VM	SEM VM	POSITIVOS	SUSPEITOS
CTI COVID*	22	22	0	2	0	17	5	20	2
LEITOS CLÍNICOS	40	28	12	5	4	0	28	25	3
TOTAL	62	50	12	7	4	17	33	45	5

SB7 - CTI Exclusivo COVID-19

Taxa Ocupação

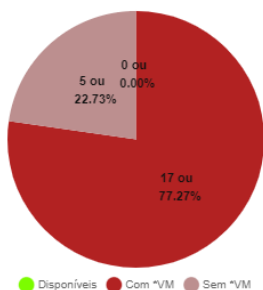

Casos Suspeitos e Confirmados:

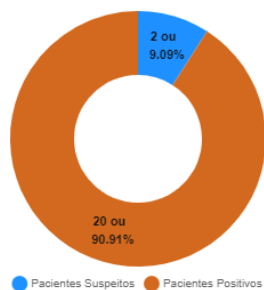

SB2 e SB3 - Leitos Clínicos (Casos Moderados)

Taxa Ocupação

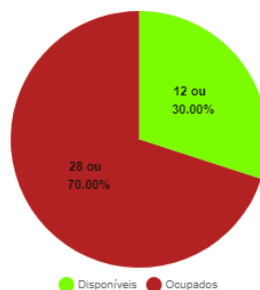

Casos Suspeitos e Confirmados:

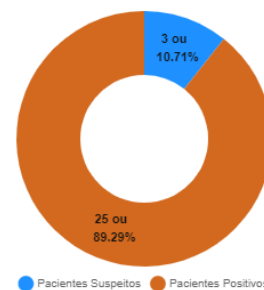

*VM = Ventilação Mecânica

Estatísticas dos Pacientes de COVID19

Situação Clínica Atual dos Casos Positivos

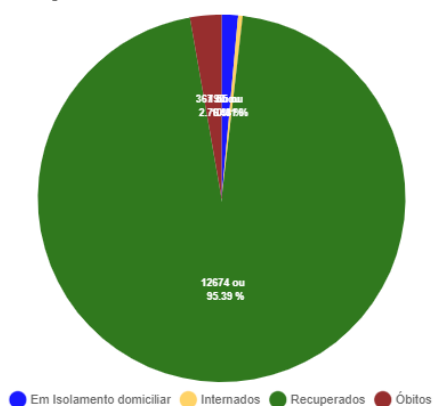

Perfil dos Casos Positivos

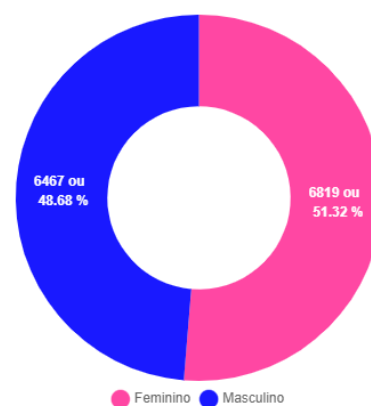

Positivos por Faixa Etária (%)

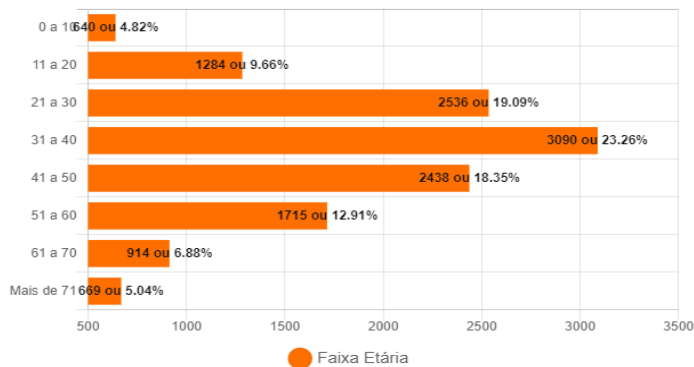

Positivos - Faixa Etária (%) por Sexo

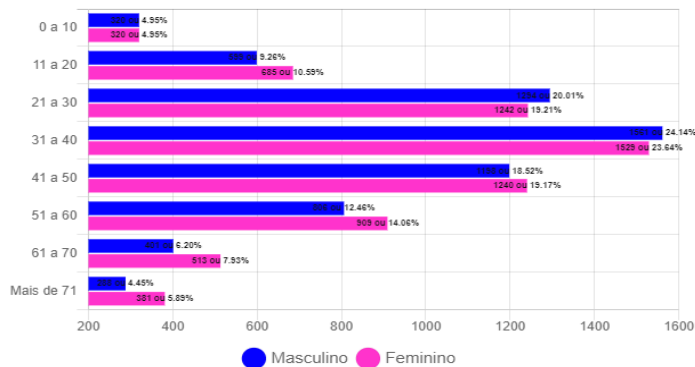

Óbitos Confirmados

Mapa

Exibir resultados por página

Pesquisar

Nº	Sexo	Idade	Notificação	Data Óbito	Comorbidades
367	F	48	21/05/2021	24/05/2021	*Nada Relatado
366	F	49	21/05/2021	24/05/2021	*Nada Relatado
365	F	39	18/05/2021	21/05/2021	Nada Relatado
364	F	60	26/04/2021	19/05/2021	Nada Relatado
363	M	57	19/05/2021	19/05/2021	Nada Relatado
362	F	58	09/05/2021	19/05/2021	Hipertensão
361	M	59	30/04/2021	19/05/2021	Nada relatado
360	F	65	17/05/2021	19/05/2021	Hipertensão
359	F	61	03/05/2021	17/05/2021	Nada Relatado
358	F	59	16/05/2021	17/05/2021	Hipertensão
357	F	52	12/05/2021	16/05/2021	Hipertensão
356	M	57	09/05/2021	16/05/2021	Nada Relatado
355	F	51	30/04/2021	15/05/2021	Nada Relatado
354	M	92	14/05/2021	15/05/2021	Nada Relatado
353	F	56	29/04/2021	15/05/2021	Hipertensão

Mostrando de 1 até 15 de 367 registros

Anterior **1** 2 3 4 5 ... 25 Próximo

Óbitos por Faixa Etária (%)

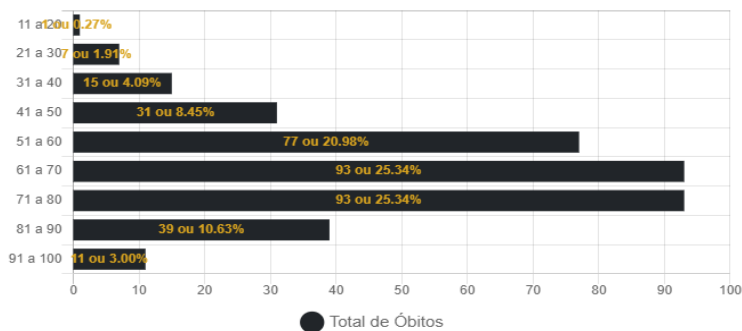

Óbitos por Data

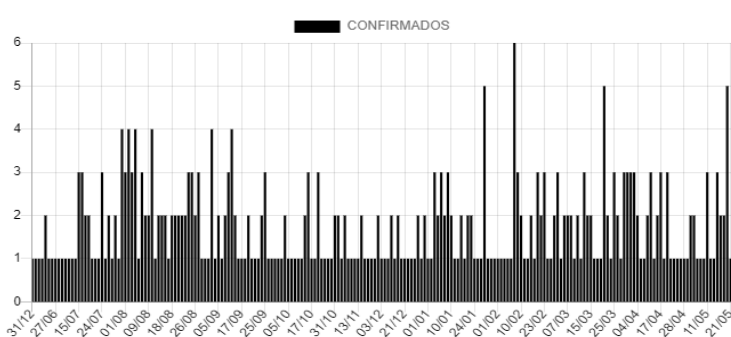

Casos Positivos diários

Exibir resultados por página

Pesquisar

Nº	Sexo	Idade	Notificação	Local/Contato	Situação
13286	F	92	22/05/2021	Transmissão comunitária	internado - leito clínico
13285	F	41	22/05/2021	Transmissão comunitária	internado - leito clínico
13282	F	50	21/05/2021	Transmissão comunitária	internado - leito clínico
13281	M	40	16/05/2021	Transmissão comunitária	internado - cti
13280	M	59	23/05/2021	Transmissão comunitária	internado - leito clínico
13279	F	71	21/05/2021	Transmissão comunitária	internado - leito clínico
13278	F	48	21/05/2021	Transmissão comunitária	óbito
13277	F	49	21/05/2021	Transmissão comunitária	óbito
13276	M	34	25/05/2021	Transmissão comunitária	Em Isolamento domiciliar
13275	M	64	25/05/2021	Transmissão comunitária	Em Isolamento domiciliar

Mostrando de 1 até 10 de 612 registros

Anterior **1** 2 3 4 5 ... 62 Próximo

CASOS CONFIRMADOS DE COVID-19 POR BAIRRO EM CORUMBÁ ATÉ 26/05/2021

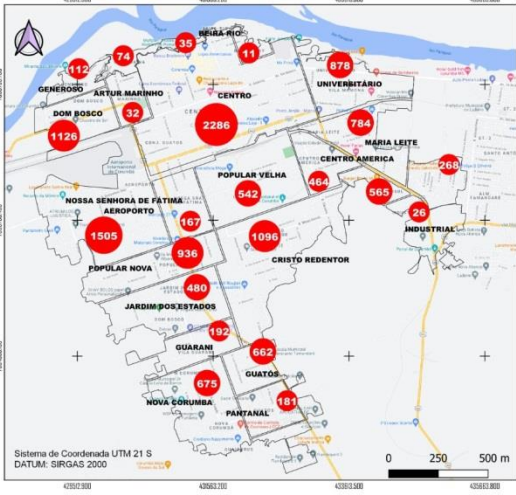

CASOS RECUPERADOS* DE COVID-19 POR BAIRRO EM CORUMBÁ ATÉ 26/05/2021

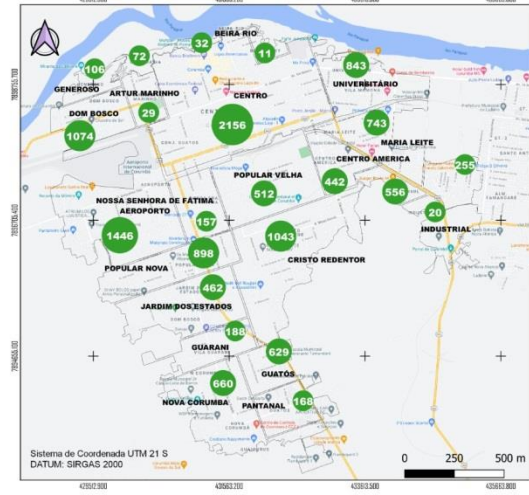

BAIRROS COM ÓBITOS CONFIRMADOS POR COVID-19 EM CORUMBÁ ATÉ 26/05/2021

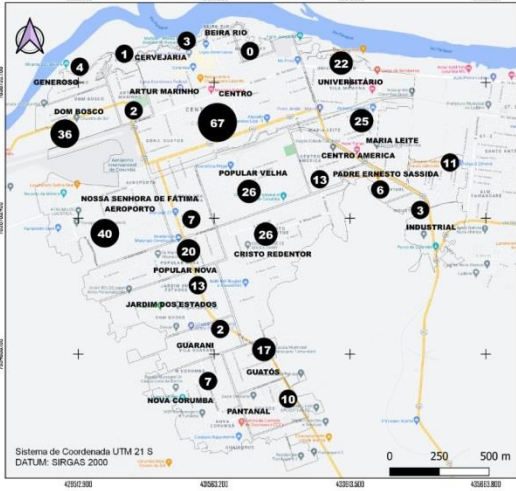

CASOS EM ISOLAMENTO DOMICILIAR* POR BAIRRO EM CORUMBÁ ATÉ 26/05/2021

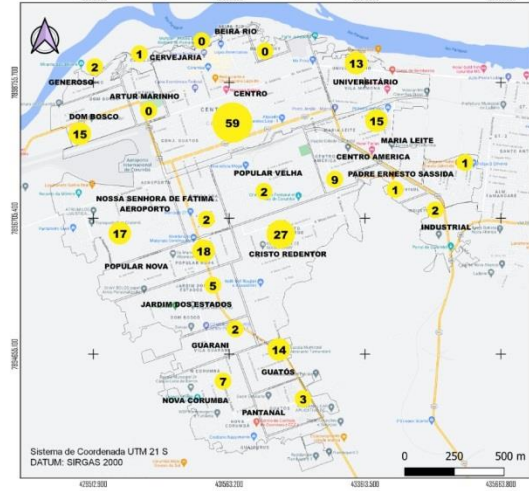

BOLETIM COVID-19

ACOMPANHE AS ATUALIZAÇÕES OFICIAIS

CORUMBÁ
MATO GROSSO DO SUL

	47.077	100%	NOTIFICADOS	
	33.768	71.73%	DESCARTADOS	
	23	0.05%	SUSPEITOS	
	13.286	28.22%	CONFIRMADOS	+ 58 hoje
	12.674	95.39%	RECUPERADOS	+ 69 hoje
	190	1.43%	ATIVOS	- 19 hoje
	50	0.38%	INTERNADOS	+ 01 hoje
367	2.76%	ÓBITOS	+ 02 hoje	

MEDIDAS IMPORTANTES

PARA CONTENÇÃO DA TRANSMISSIBILIDADE DO COVID-19, DEVERÃO SER ADOTADAS COMO MEDIDA NÃO FARMACOLÓGICA:

- O isolamento domiciliar da pessoa com sintomas respiratórios e das pessoas que residam no mesmo endereço, ainda que estejam assintomáticos, devendo permanecer em isolamento pelo período máximo de 14 (quatorze) dias.
- Considerar isolamento domiciliar voluntário de viajantes sem sintomas respiratórios por no mínimo 7 (sete) dias após chegada na cidade. Exceção áreas essenciais como saúde, segurança pública, abastecimento e transporte.
- Considera-se pessoa com sintomas respiratórios, a apresentação de tosse seca, dor de garganta, ou dificuldade respiratória, acompanhada ou não de febre, desde que seja confirmado por atestado médico.
- As pessoas com mais de 60 anos de idade, devem observar o distanciamento social, restringindo seus deslocamentos para realização de atividades estritamente necessárias, evitando transporte de utilização coletiva, viagens e eventos esportivos, artísticos, culturais, científicos, comerciais e religiosos e outros com concentração próxima de pessoas.
- Observância ao decreto municipal nº 2.287 de 17 de abril de 2020 em relação ao toque de recolher diário das 21h as 05h.
- Obrigatoriedade do uso de máscara facial, conforme Decreto N°2.300, em 5 de maio de 2020.

NOTIFICAÇÃO DE CASO SUSPEITO

NOTIFICAÇÃO IMEDIATA DE TODO CASO DE SRAG HOSPITALIZADO E ÓBITO POR SRAG, DEVENDO SER REALIZADA POR MEIO DOS TELEFONES:

* **Vigilância Epidemiológica Municipal:** (67) 3907-5443.

* **Gerência Técnica de Influenza e Doenças Respiratórias do Estado:** (67) 3318-1831 (durante horário de expediente da SES).

* **PLANTÃO 24HS CIEVS:** 98477-3435 (ligação e whatsapp).

- Preencher a FICHA DE REGISTRO INDIVIDUAL – CASOS DE SÍNDROME RESPIRATÓRIA AGUDA GRAVE HOSPITALIZADOS e GAL (Gerenciamento de Ambiente Laboratorial), não havendo mais necessidade de preenchimento do sistema online RED CAP.
- NÃO devem ser notificados casos isolados de SG (Síndrome Gripal), com ou sem fator de risco para complicações pela doença.

DRIVE-THRU

Agendamento exclusivamente por telefone: 67 98472-8850/ 67 98467-4573 e 67 98473-2408 .

CRITÉRIOS PARA CASO SUSPEITO DE DOENÇA PELO CORONAVÍRUS 2019 (COVID-19)

Pacientes com Síndrome Respiratória Aguda Grave (SRAG): Indivíduo hospitalizado com febre, mesmo que referida, acompanhada de tosse ou dor de garganta e que apresente dispneia. Devem ser notificados, de forma individual, todos os casos que atendam à definição de SRAG e óbitos por SRAG.

CASO CONFIRMADO DE DOENÇA PELO CORONAVÍRUS 2019 (COVID-19)

CRITÉRIO LABORATORIAL: Resultado positivo em RT-PCR, pelo protocolo Charité.

CASO DESCARTADO DE INFECÇÃO HUMANA PELO CORONAVÍRUS

Caso que apresente resultado laboratorial negativo para COVID-19 OU confirmação laboratorial para outro agente etiológico.

Resumo

Baixar PDF

+ Boletins