

BOLETIM COVID-19

CORUMBÁ
MATO GROSSO DO SUL

ACOMPANHE AS ATUALIZAÇÕES OFICIAIS

ATUALIZADO EM: 26/04/2021 às 13:30 Hrs

[Acessar Painel da Vacinação](#)

Notificados

SRAG ¹	1.469
Síndrome Gripal	7.350
Drive Thru (Swab)	16.017
Drive - Teste Rápido	8.764
Teste Rápido	8.014
Teste Prof. Saúde	1.931
Presídio	640
TOTAL	44.185

Suspeitos

SRAG ¹	4
Síndrome Gripal	94
Drive Thru (Swab)	0
Drive - Teste Rápido	0
Teste Rápido	0
Teste Prof. Saúde	0
Presídio	0
TOTAL	98

Descartados

SRAG ¹	746
Síndrome Gripal	4.357
Drive Thru (Swab)	11.156
Drive - Teste Rápido	6.338
Teste Rápido	7.585
Teste Prof. Saúde	1.773
Presídio	262
TOTAL	32.217

Confirmados

SRAG ¹	719
Síndrome Gripal	2899
Drive Thru (Swab)	4861
Drive - Teste Rápido	2426
Teste Rápido	429
Prof. de Saúde	158
Presídio	378
TOTAL	11.870

Óbitos

SRAG ¹	331
Síndrome Gripal	-
Drive Thru (Swab)	-
Drive - Teste Rápido	-
Teste Rápido	-
Prof. de Saúde	06
Presídio	-
TOTAL	337

* Neste boletim constam os dados atualizados em tempo real, então poderá haver uma divergência com o Boletim do Estado que é atualizado pela manhã.

**Devido à alteração no protocolo de testagem do Ministério da Saúde, todos os pacientes internados com Síndromes Respiratórias, mesmo sem contato com pessoa contaminada pelo Covid-19 estão sendo testadas pelo Laboratório Central do Estado. Este boletim também contempla os dados suspeitos de viajantes e de pessoas que tiveram contato com possíveis casos confirmados.

***Valores Notificados do Drive Thru correspondem aos pacientes que compareceram para o exame.

¹ Síndrome Respiratória Aguda Grave (SRAG): número de notificação de casos de SRAG internados e óbitos.

Curva Epidemiológica

Testes Realizados com 11870 Casos Confirmados

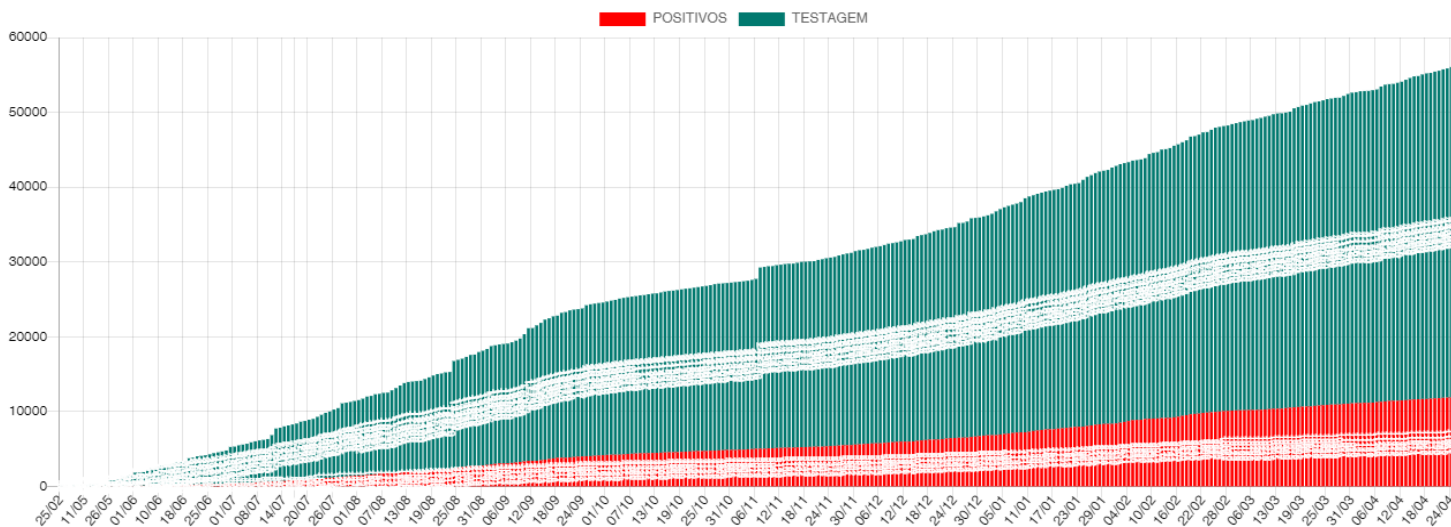

Média Móvel de Casos Positivos

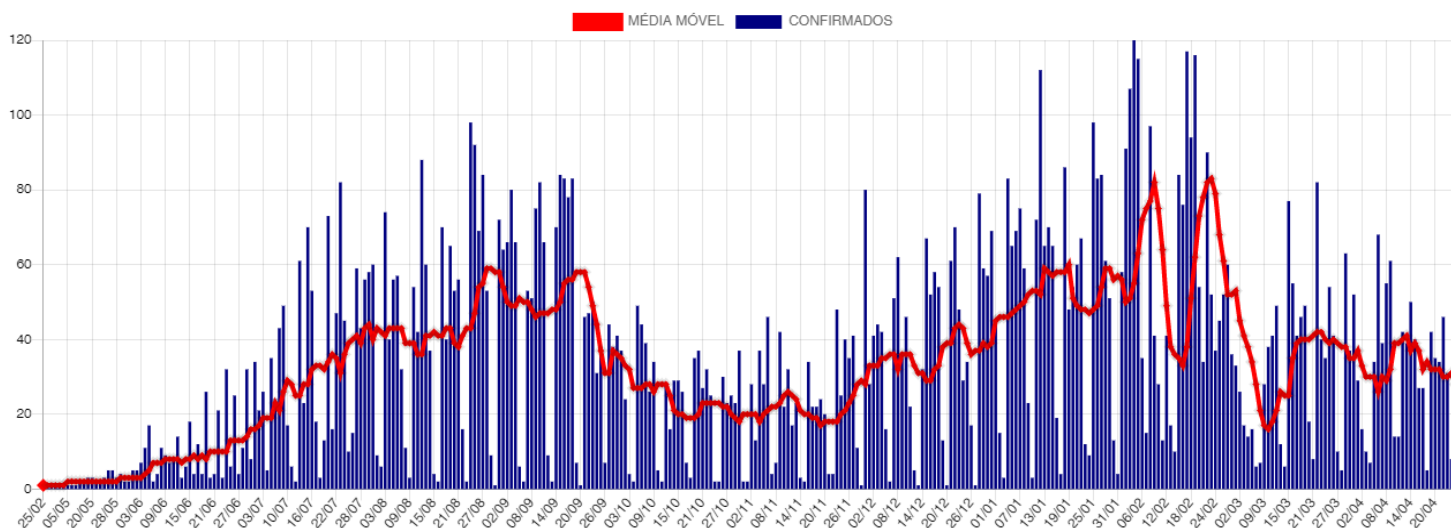

Casos Ativos e Recuperados

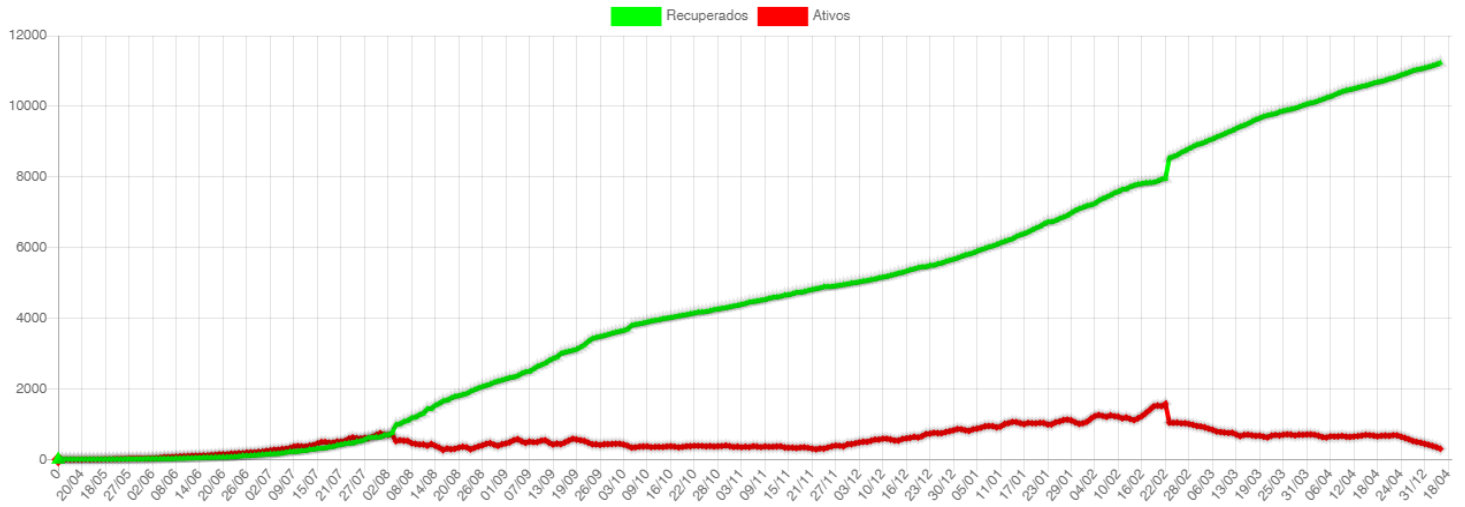

Disponibilidade de Leitos

	TOTAL LEITOS	LEITOS OCUPADOS	DISPONÍVEIS	INTERNADOS HOJE	ALTAS DE HOJE	EM VM	SEM VM	POSITIVOS	SUSPEITOS
CTI COVID*	17	16	1	1	0	10	6	15	1
LEITOS CLÍNICOS	40	22	18	4	4	0	22	18	4
TOTAL	57	38	19	5	4	10	28	33	5

SB7 - CTI Exclusivo COVID-19

Taxa Ocupação

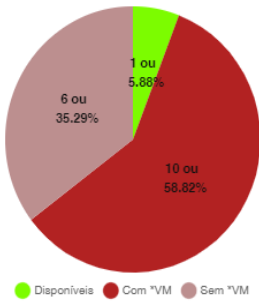

Casos Suspeitos e Confirmados:

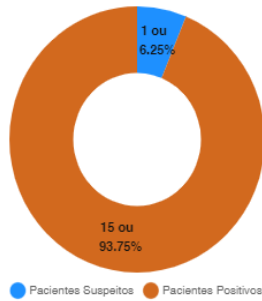

SB2 e SB3 - Leitos Clínicos (Casos Moderados)

Taxa Ocupação

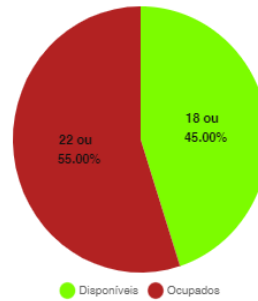

Casos Suspeitos e Confirmados:

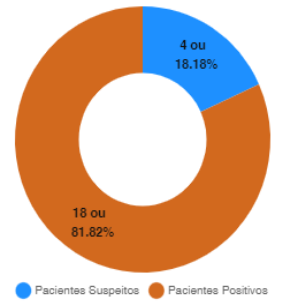

*VM = Ventilação Mecânica

Estatísticas dos Pacientes de COVID19

Situação Clínica Atual dos Casos Positivos

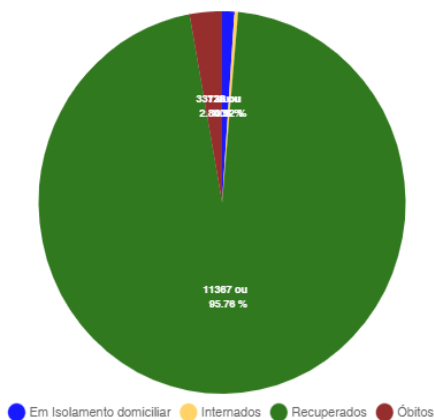

Perfil dos Casos Positivos

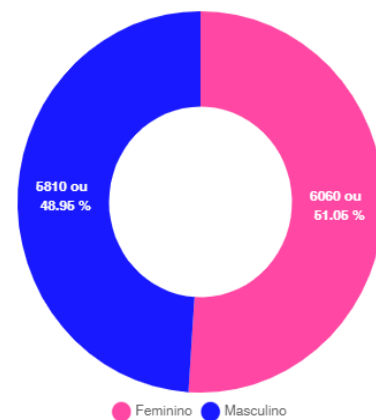

Positivos por Faixa Etária (%)

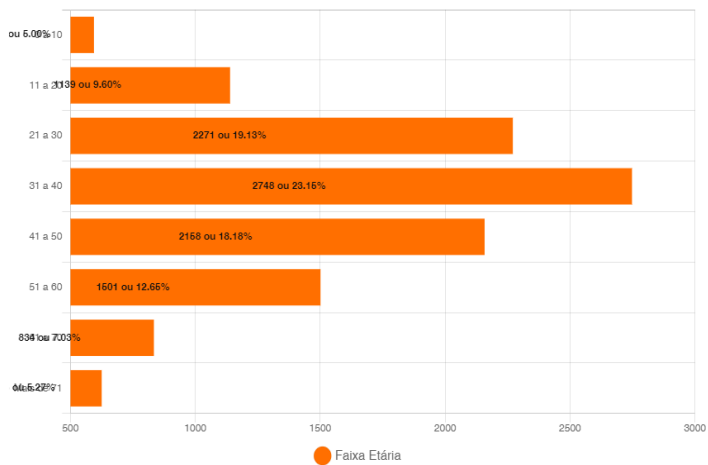

Positivos - Faixa Etária (%) por Sexo

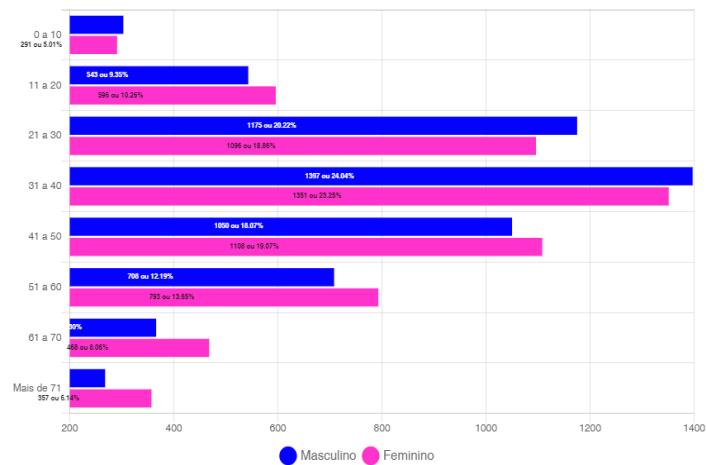

Óbitos Confirmados

Mapa

Exibir 10 resultados por página

Pesquisar

Nº	Sexo	Idade	Notificação	Data Óbito	Comorbidades
337	F	53	18/04/2021	24/04/2021	Diabetes e Hipertensão
336	F	40	22/04/2021	23/04/2021	Anemia Falciforme
335	F	65	10/04/2021	22/04/2021	Nada Relatado
334	M	78	31/03/2021	21/04/2021	Doença Cardiovascular Crônica
333	F	62	19/04/2021	21/04/2021	Diabetes e Hipertensão
332	F	66	31/03/2021	21/04/2021	Nada Relatado
331	F	76	12/04/2021	18/04/2021	Diabetes e Hipertensão
330	F	60	22/03/2021	17/04/2021	Hipertensão e Diabetes
329	F	43	06/04/2021	17/04/2021	Hipertensão
328	M	52	08/04/2021	17/04/2021	Nada Relatado
327	M	33	12/04/2021	16/04/2021	Hipertensão
326	F	61	15/04/2021	16/04/2021	Hipertensão, Doença Cardiovascular e Obesidade
325	M	67	03/04/2021	15/04/2021	Hipertensão
324	F	67	08/04/2021	14/04/2021	Nada Relatado
323	M	38	23/03/2021	14/04/2021	Nada Relatado

Mostrando de 1 até 15 de 337 registros

Anterior 1 2 3 4 5 ... 23 Próximo

Óbitos por Faixa Etária (%)

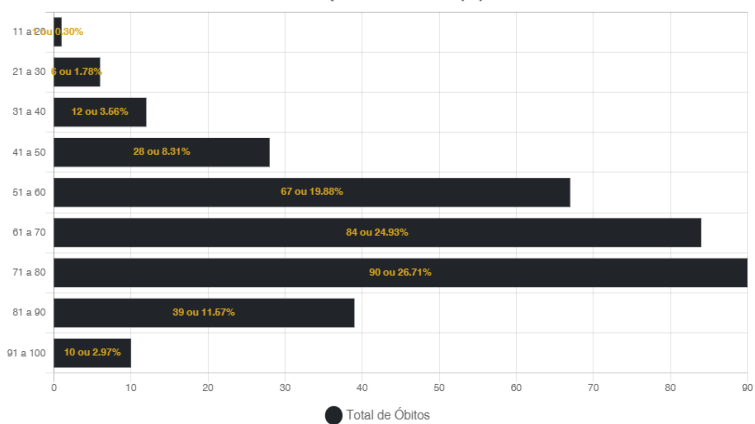

Óbitos por Data

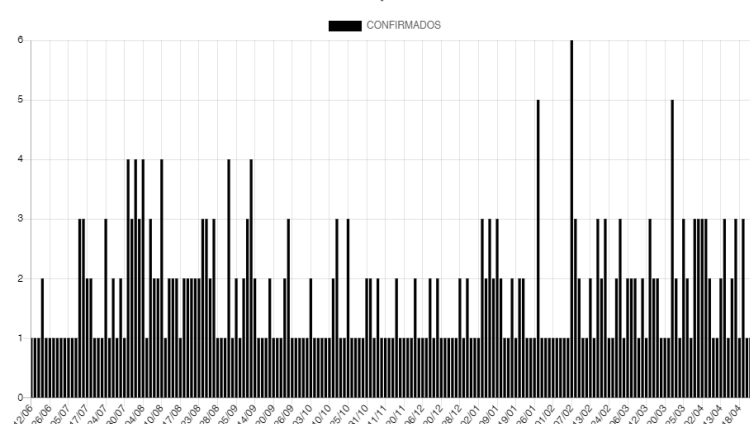

Casos Positivos diários

Exibir 10 resultados por página

Pesquisar

Nº	Sexo	Idade	Notificação	Local/Contato	Situação
11870	M	82	25/04/2021	transmissão comunitária	em isolamento domiciliar
11869	M	54	22/04/2021	transmissão comunitária	internado - leito clínico
11866	F	40	22/04/2021	Transmissão comunitária	óbito
11865	F	53	18/04/2021	Transmissão comunitária	óbito
11864	F	45	24/04/2021	Transmissão comunitária	Em Isolamento domiciliar
11863	M	41	24/04/2021	Transmissão comunitária	Em Isolamento domiciliar
11862	M	42	24/04/2021	Transmissão comunitária	Em Isolamento domiciliar
11861	M	20	24/04/2021	Transmissão comunitária	Em Isolamento domiciliar
11860	M	35	24/04/2021	Transmissão comunitária	Em Isolamento domiciliar
11859	M	43	24/04/2021	Transmissão comunitária	Em Isolamento domiciliar

Mostrando de 1 até 10 de 503 registros

Anterior 1 2 3 4 5 ... 51 Próximo

CASOS CONFIRMADOS DE COVID-19 POR BAIRRO EM CORUMBÁ ATÉ 26/04/2021

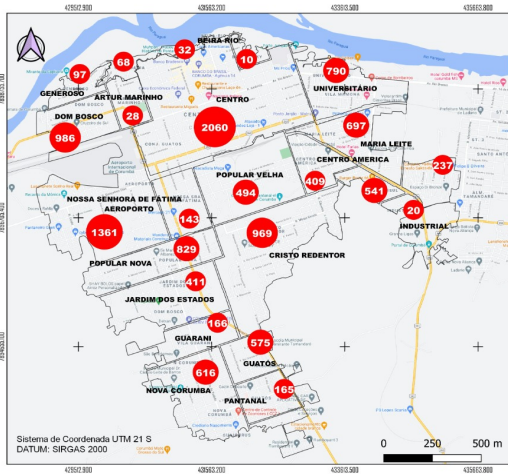

CASOS RECUPERADOS* DE COVID-19 POR BAIRRO EM CORUMBÁ ATÉ 26/04/2021

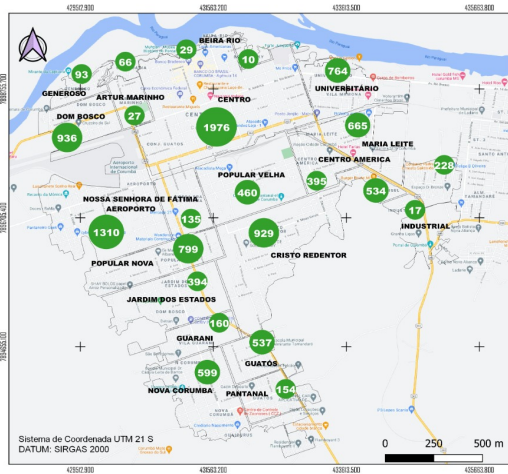

BAIRROS COM ÓBITOS CONFIRMADOS POR COVID-19 EM CORUMBÁ ATÉ 26/04/2021

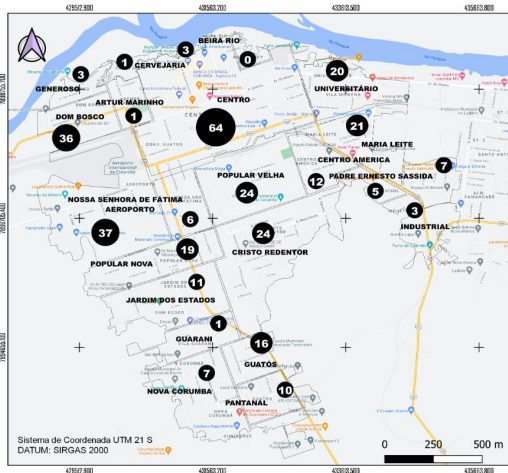

CASOS EM ISOLAMENTO DOMICILIAR* POR BAIRRO EM CORUMBÁ ATÉ 26/04/2021

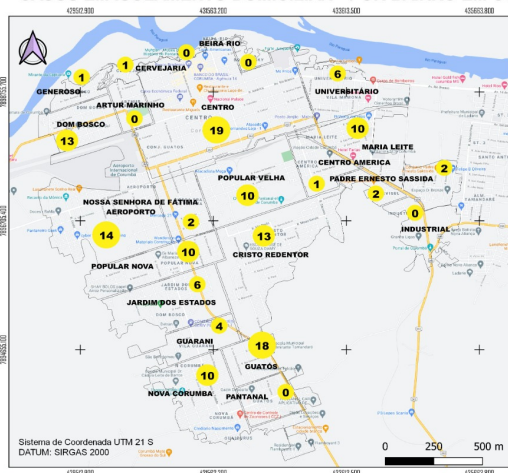

BOLETIM COVID-19

CORUMBÁ
MATO GROSSO DO SUL

ACOMPANHE AS ATUALIZAÇÕES OFICIAIS

<p>26 ABRIL</p>	44.185 100% NOTIFICADOS	
	32.217 72.91% DESCARTADOS	
	98 0.22% SUSPEITOS	
	11.870 26.86% CONFIRMADOS	+ 04 hoje
	11.367 95.76% RECUPERADOS	+ 48 hoje
	128 1.08% ATIVOS	- 45 hoje
	38 0.32% INTERNADOS	+ 01 hoje
337 2.84% ÓBITOS	Nenhum	

MEDIDAS IMPORTANTES

PARA CONTENÇÃO DA TRANSMISSIBILIDADE DO COVID-19, DEVERÃO SER ADOTADAS COMO MEDIDA NÃO FARMACOLÓGICA:

- O isolamento domiciliar da pessoa com sintomas respiratórios e das pessoas que residam no mesmo endereço, ainda que estejam assintomáticos, devendo permanecer em isolamento pelo período máximo de 14 (quatorze) dias.
- Considerar isolamento domiciliar voluntário de viajantes sem sintomas respiratórios por no mínimo 7 (sete) dias após chegada na cidade. Exceção áreas essenciais como saúde, segurança pública, abastecimento e transporte.
- Considera-se pessoa com sintomas respiratórios, a apresentação de tosse seca, dor de garganta, ou dificuldade respiratória, acompanhada ou não de febre, desde que seja confirmado por atestado médico.
- As pessoas com mais de 60 anos de idade, devem observar o distanciamento social, restringindo seus deslocamentos para realização de atividades estritamente necessárias, evitando transporte de utilização coletiva, viagens e eventos esportivos, artísticos, culturais, científicos, comerciais e religiosos e outros com concentração próxima de pessoas.
- Observância ao decreto municipal nº 2.287 de 17 de abril de 2020 em relação ao toque de recolher diário das 21h as 05h.
- Obrigatoriedade do uso de máscara facial, conforme Decreto N°2.300, em 5 de maio de 2020.

NOTIFICAÇÃO DE CASO SUSPEITO

NOTIFICAÇÃO IMEDIATA DE TODO CASO DE SRAG HOSPITALIZADO E ÓBITO POR SRAG, DEVENDO SER REALIZADA POR MEIO DOS TELEFONES:

- * **Vigilância Epidemiológica Municipal:** (67) 3907-5443.
- * **Gerência Técnica de Influenza e Doenças Respiratórias do Estado:** (67) 3318-1831 (durante horário de expediente da SES).
- * **PLANTÃO 24HS CIEVS:** 98477-3435 (ligação e whatsapp).

- Preencher a FICHA DE REGISTRO INDIVIDUAL – CASOS DE SÍNDROME RESPIRATÓRIA AGUDA GRAVE HOSPITALIZADOS e GAL (Gerenciamento de Ambiente Laboratorial), não havendo mais necessidade de preenchimento do sistema online RED CAP.
- NÃO devem ser notificados casos isolados de SG (Síndrome Grial), com ou sem fator de risco para complicações pela doença.

DRIVE-THRU

Agendamento exclusivamente por telefone: 0800 647 0911 .

CRITÉRIOS PARA CASO SUSPEITO DE DOENÇA PELO CORONAVÍRUS 2019 (COVID-19)

Pacientes com Síndrome Respiratória Aguda Grave (SRAG): Indivíduo hospitalizado com febre, mesmo que referida, acompanhada de tosse ou dor de garganta e que apresente dispneia. Devem ser notificados, de forma individual, todos os casos que atendam à definição de SRAG e óbitos por SRAG.

CASO CONFIRMADO DE DOENÇA PELO CORONAVÍRUS 2019 (COVID-19)

CRITÉRIO LABORATORIAL: Resultado positivo em RT-PCR, pelo protocolo Charité.

CASO DESCARTADO DE INFECÇÃO HUMANA PELO CORONAVÍRUS

Caso que apresente resultado laboratorial negativo para COVID-19 OU confirmação laboratorial para outro agente etiológico.

[Resumo](#)[Baixar PDF](#)[+ Boletins](#)[Acessar Painel da Vacinação - Corumbá](#)