

ATUALIZADO EM: 26/03/2022 às 16:00 Hrs

Painel da Vacinação

Notificados

SRAG ¹	2.218
Síndrome Gripal	25.592
Drive Thru (Swab)	22.895
Drive - Teste Rápido	8.764
Teste Rápido	8.049
Teste Prof. Saúde	1.991
Presídio	640
TOTAL	70.149
Influenza	

Suspeitos

SRAG ¹	2
Síndrome Gripal	0
Drive Thru (Swab)	0
Drive - Teste Rápido	0
Teste Rápido	0
Teste Prof. Saúde	0
Presídio	0
TOTAL	2
Influenza	

Descartados

SRAG ¹	1.030
Síndrome Gripal	16.416
Drive Thru (Swab)	15.904
Drive - Teste Rápido	6.334
Teste Rápido	7.523
Teste Prof. Saúde	1.765
Presídio	262
TOTAL	49.234
Influenza	

Confirmados

SRAG ¹	1186
Síndrome Gripal	9176
Drive Thru (Swab)	6991
Drive - Teste Rápido	2430
Teste Rápido	526
Prof. de Saúde	226
Presídio	378
TOTAL	20.913
Influenza	82

Óbitos

SRAG ¹	493
Síndrome Gripal	-
Drive Thru (Swab)	-
Drive - Teste Rápido	-
Teste Rápido	-
Prof. de Saúde	11
Presídio	-
TOTAL	504
Influenza	010

* Neste boletim constam os dados atualizados em tempo real, então poderá haver uma divergência com o Boletim do Estado que é atualizado pela manhã.

**Devido à alteração no protocolo de testagem do Mistério da Saúde, todos os pacientes internados com Síndromes Respiratórias, mesmo sem contato com pessoa contaminada pelo Covid-19 estão sendo testadas pelo Laboratório Central do Estado. Este boletim também contempla os dados suspeitos de viajantes e de pessoas que tiveram contato com possíveis casos confirmados.

***Valores Notificados do Drive Thru correspondem aos pacientes que compareceram para o exame.

¹ Síndrome Respiratória Aguda Grave (SRAG): número de notificação de casos de SRAG internados e óbitos.

Nota: A Quantidade de 242 positivos referem-se a exames realizados em fevereiro pelo drive-thru da FIEMS. Cujo dados foi inserido no sistema federal essa semana

Curva Epidemiológica

Testes Realizados com 20913 Casos Confirmados

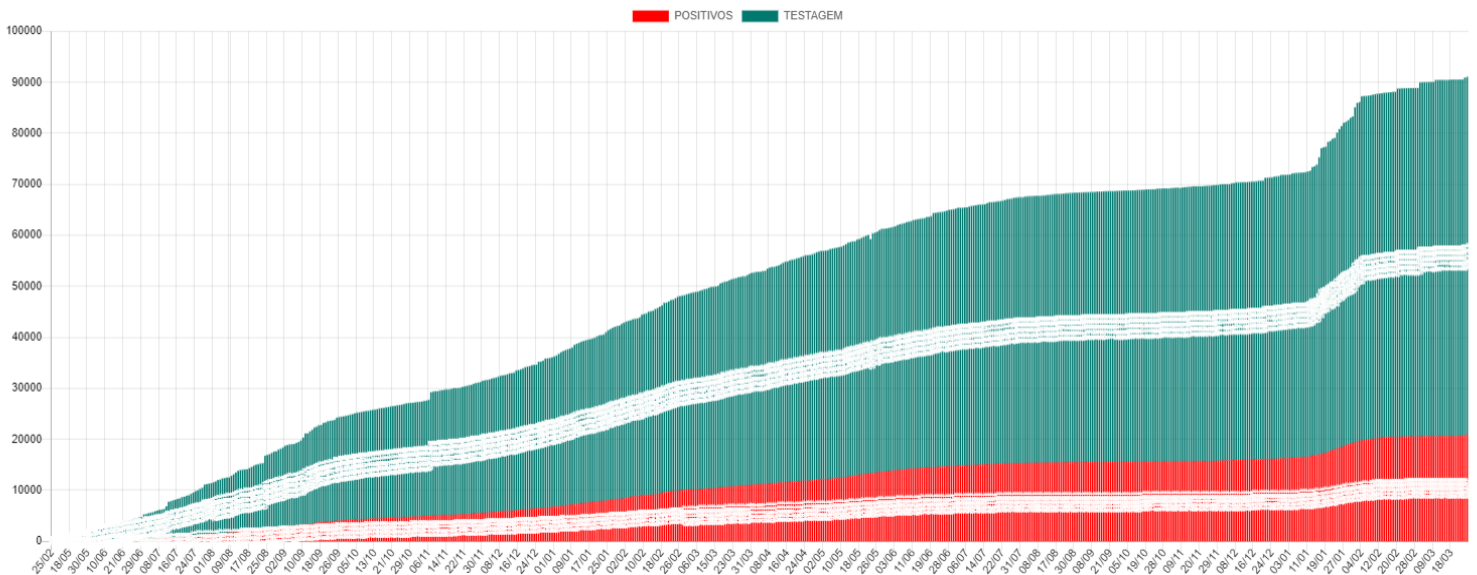

Média Móvel de Casos Positivos

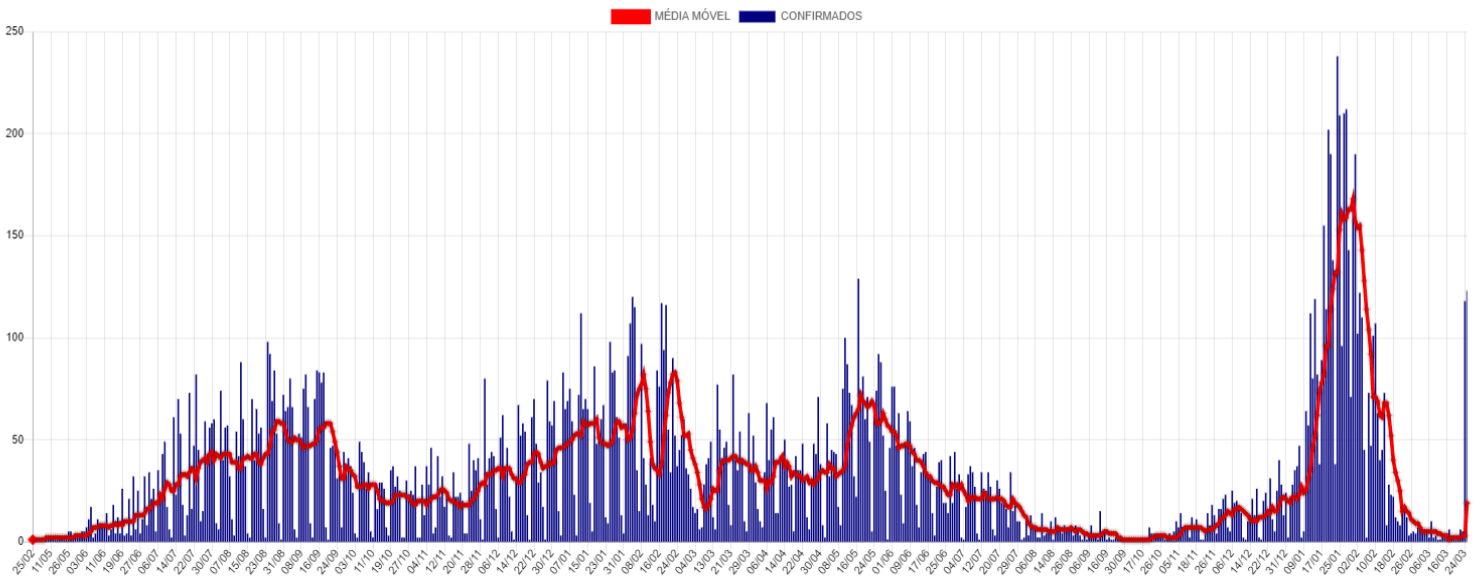

Casos Ativos e Recuperados

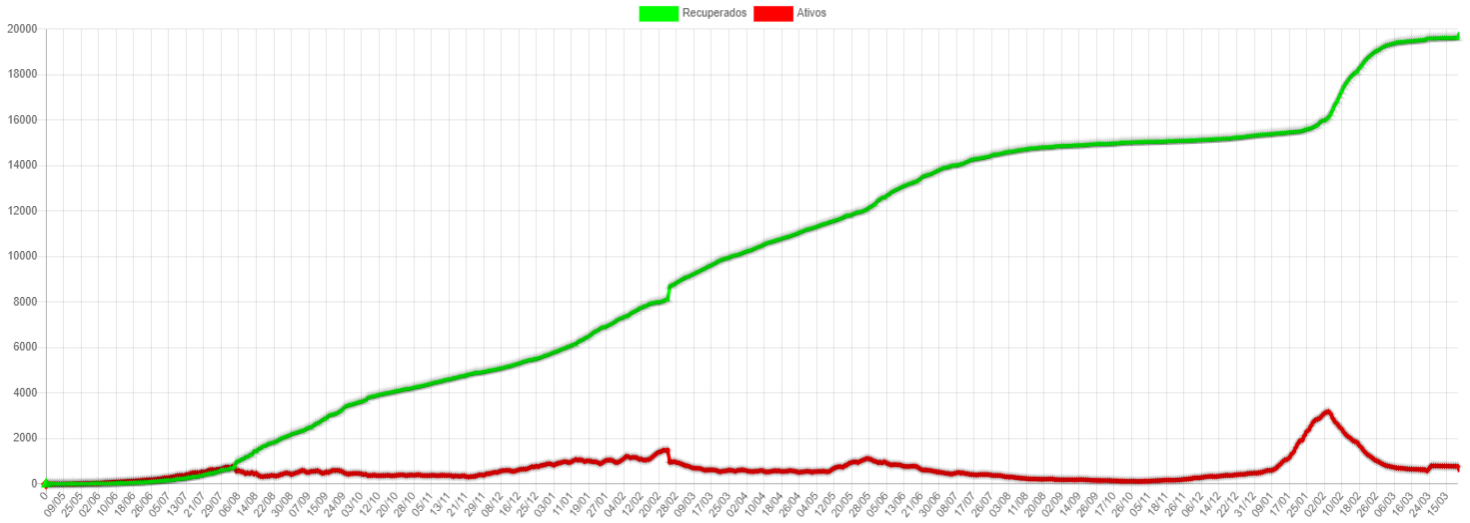

Disponibilidade de Leitos

	TOTAL LEITOS	LEITOS OCUPADOS	DISPONÍVEIS	INTERNADOS HOJE	ALTAS DE HOJE	INFLUENZA	EM VM	SEM VM	POSITIVOS	SUSPEITOS
CTI COVID*	10	1	9	0	0	0	1	0	0	1
LEITOS CLÍNICOS	40	3	37	0	0	0	0	3	0	3
TOTAL	50	4	46	0	0	0	1	3	0	4

CTI Exclusivo COVID-19

Taxa Ocupação

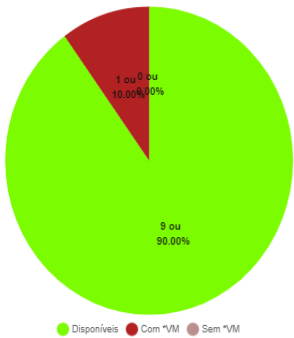

Casos Suspeitos e Confirmados:

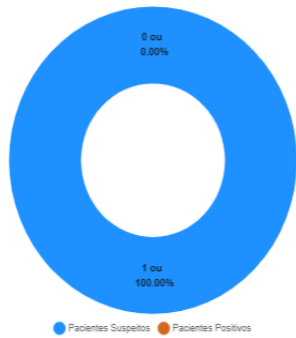

Leitos Clínicos (Casos Moderados)

Taxa Ocupação

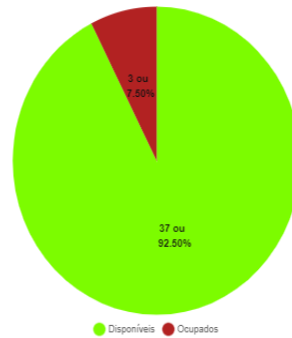

Casos Suspeitos e Confirmados:

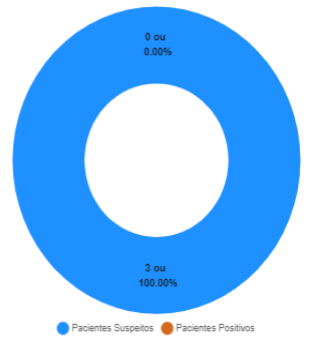

*VM = Ventilação Mecânica

Estatísticas dos Pacientes de COVID19

Situação Clínica Atual dos Casos Positivos

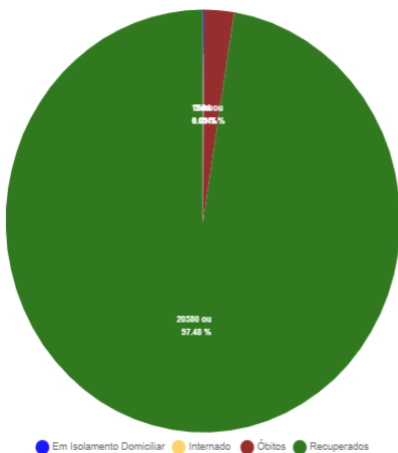

Perfil dos Casos Positivos

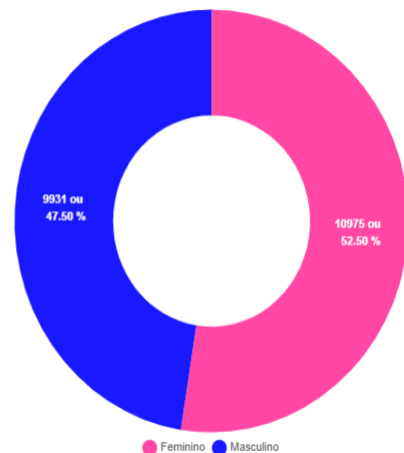

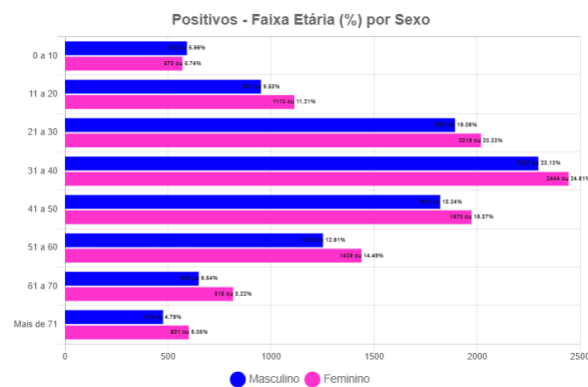
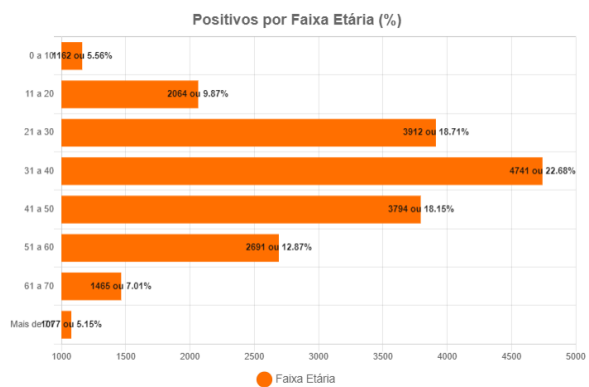

Óbitos Confirmados

[Mapa](#)

 Exibir resultados por página

 Pesquisar

Nº	Sexo	Idade	Notificação	Data Óbito	Comorbidades
584	M	65	16/02/2022	02/03/2022	TABAGISTA e ETILISTA
583	M	56	08/02/2022	28/02/2022	HAS E ASMA
582	F	60	16/02/2022	26/02/2022	Nada Relatado
581	M	49	01/02/2022	25/02/2022	HAS
580	M	62	07/02/2022	15/02/2022	ETILISTA CRONICO, HAS e Cardiopatia Crônica
499	M	64	11/01/2022	14/02/2022	Nada Relatado
498	M	78	01/02/2022	10/02/2022	Oncológico
497	M	66	05/02/2022	09/02/2022	FIBROSE PULMONAR
496	F	34	23/01/2022	07/02/2022	HAS GESTACIONAL
495	F	90	05/02/2022	05/02/2022	ERISPELA
494	F	73	03/02/2022	03/02/2022	Fumante
493	F	56	27/01/2022	01/02/2022	Nada Relatado
492	M	91	26/01/2022	01/02/2022	Nada Relatado
491	M	77	31/01/2022	31/01/2022	Nada Relatado
490	M	77	04/01/2022	28/01/2022	Hipertensão

Mostrando de 1 até 15 de 504 registros

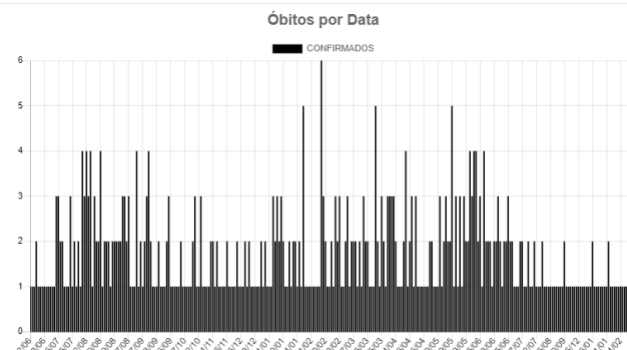
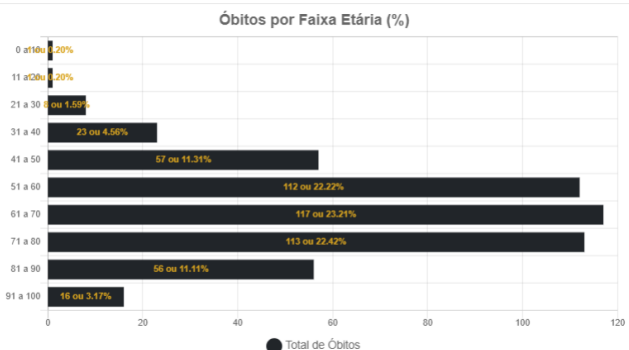
 Anterior [1](#) [2](#) [3](#) [4](#) [5](#) ... [34](#) Próximo

Óbitos por Influenza Confirmados

 Exibir resultados por página

 Pesquisar

Nº	Sexo	Idade	Notificação	Data Óbito	Comorbidades
10	M	57	03/01/2022	24/01/2022	Desnutrição, Etilista Crônico
09	F	97	14/01/2022	19/01/2022	Doença Cardiovascular
08	M	50	06/01/2022	11/01/2022	Diabetes
07	F	75	09/01/2022	09/01/2022	Hipertensão
06	F	49	08/01/2022	09/01/2022	Doença Neurológica Crônica
05	F	61	01/01/2022	10/01/2022	Diabetes e Hipertensão
04	M	83	29/12/2021	04/01/2022	Hipertensão
03	M	72	30/12/2021	05/01/2022	Hipertensão e Fumante
02	F	74	01/01/2022	04/01/2022	Hipertensão
01	F	76	20/12/2021	28/12/2021	Desnutrição

Mostrando de 1 até 10 de 10 registros

 Anterior [1](#) Próximo

Casos Positivos diários

 Exibir resultados por página

 Pesquisar

Nº	Sexo	Idade	Notificação	Local/Contato	Situação
20908	F	20	25/03/2022	Transmissão comunitária	em isolamento domiciliar
20886	M	44	25/03/2022	Transmissão comunitária	em isolamento domiciliar
20823	M	23	25/03/2022	Transmissão comunitária	em isolamento domiciliar
20811	F	22	25/03/2022	Transmissão comunitária	em isolamento domiciliar
20672	M	74	23/03/2022	Transmissão comunitária	em isolamento domiciliar
20671	M	3	23/03/2022	Transmissão comunitária	em isolamento domiciliar
20670	M	38	23/03/2022	Transmissão comunitária	em isolamento domiciliar
20669	F	37	23/03/2022	Transmissão comunitária	em isolamento domiciliar
20668	F	40	23/03/2022	Transmissão comunitária	em isolamento domiciliar
20667	M	8	22/03/2022	Transmissão comunitária	em isolamento domiciliar

Mostrando de 1 até 10 de 22 registros

 Anterior [1](#) [2](#) [3](#) Próximo

CASOS ACUMULADOS DE COVID-19 POR BAIRRO EM CORUMBÁ ATÉ 26/03/2022

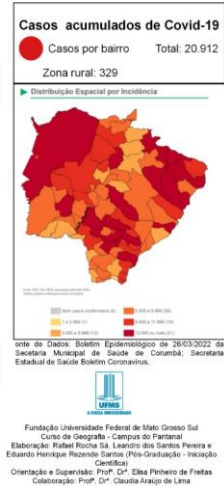
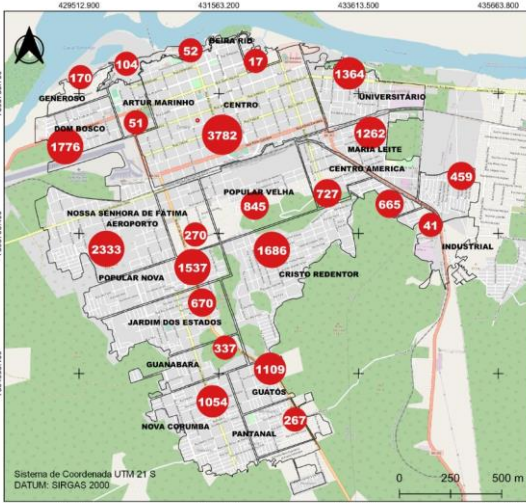

CASOS RECUPERADOS DE COVID-19 POR BAIRRO EM CORUMBÁ ATÉ 26/03/2022

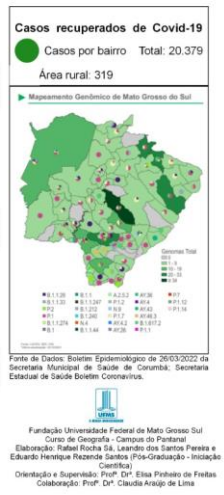
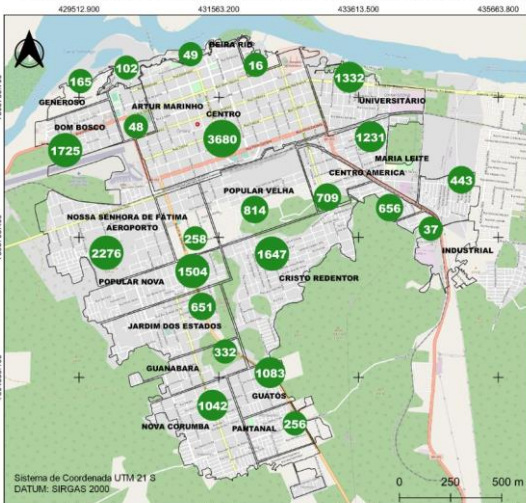

BAIRROS COM ÓBITOS CONFIRMADOS POR COVID-19 EM CORUMBÁ ATÉ 26/03/2022

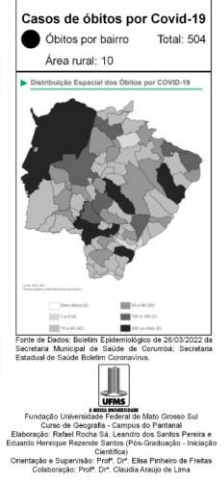
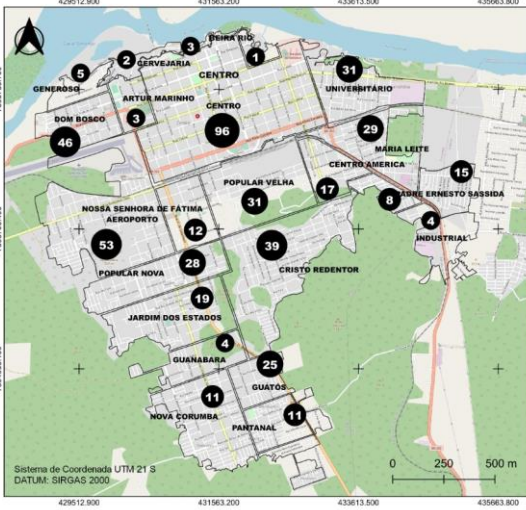

CASOS EM ISOLAMENTO DOMICILIAR POR BAIRRO EM CORUMBÁ ATÉ 26/03/2022

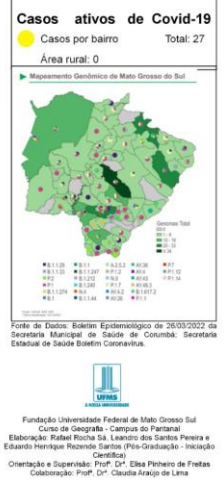
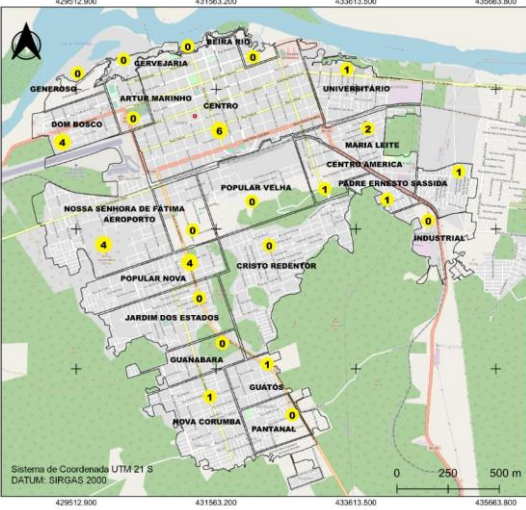

acompanhe as informações oficiais

70.149	100%	NOTIFICADOS	
49.234	70.18%	DESCARTADOS	
2	0%	SUSPEITOS	
20.913	29.81%	CONFIRMADOS	+242 hoje *
20.380	97.45%	RECUPERADOS	+237 hoje
19	0.09%	ATIVOS	+05 hoje
4	0.02%	INTERNADOS	Nenhum
504	2.41%	ÓBITOS	Nenhum

*A Quantidade de 242 positivos referem-se a exames realizados em fevereiro pelo drive-thru da FIEMS. Cujo dados foi inserido no sistema federal essa semana

INFLUENZA

82	100%	CONFIRMADOS	Nenhum
0	0%	INTERNADOS	Nenhum
10	12.2%	ÓBITOS	Nenhum

Sistema de Coordenada UTM 21 S
DATUM: SIRGAS 2000

Sistema de Coordenada UTM 21 S
DATUM: SIRGAS 2000

Sistema de Coordenada UTM 21 S
DATUM: SIRGAS 2000

Sistema de Coordenada UTM 21 S
DATUM: SIRGAS 2000

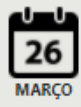

MEDIDAS IMPORTANTES

PARA CONTENÇÃO DA TRANSMISSIBILIDADE DO COVID-19, DEVERÃO SER ADOTADAS COMO MEDIDA NÃO FARMACOLÓGICA:

- O isolamento domiciliar da pessoa com sintomas respiratórios e das pessoas que residam no mesmo endereço, ainda que estejam assintomáticos, devendo permanecer em isolamento pelo período máximo de 14 (quatorze) dias.
- Considerar isolamento domiciliar voluntário de viajantes sem sintomas respiratórios por no mínimo 7 (sete) dias após chegada na cidade. Exceção áreas essenciais como saúde, segurança pública, abastecimento e transporte.
- Considera-se pessoa com sintomas respiratórios, a apresentação de tosse seca, dor de garganta, ou dificuldade respiratória, acompanhada ou não de febre, desde que seja confirmado por atestado médico.
- As pessoas com mais de 60 anos de idade, devem observar o distanciamento social, restringindo seus deslocamentos para realização de atividades estritamente necessárias, evitando transporte de utilização coletiva, viagens e eventos esportivos, artísticos, culturais, científicos, comerciais e religiosos e outros com concentração próxima de pessoas.
- Observância ao decreto municipal nº 2.287 de 17 de abril de 2020 em relação ao toque de recolher diário das 21h as 05h.
- Obrigatoriedade do uso de máscara facial, conforme Decreto N°2.300, em 5 de maio de 2020.

NOTIFICAÇÃO DE CASO SUSPEITO

NOTIFICAÇÃO IMEDIATA DE TODO CASO DE SRAG HOSPITALIZADO E ÓBITO POR SRAG, DEVENDO SER REALIZADA POR MEIO DOS TELEFONES:

* **Vigilância Epidemiológica Municipal:** (67) 3907-5443.

* **Gerência Técnica de Influenza e Doenças Respiratórias do Estado:** (67) 3318-1831 (durante horário de expediente da SES).

* **PLANTÃO 24HS CIEVS:** 98477-3435 (ligação e whatsapp).

- Preencher a FICHA DE REGISTRO INDIVIDUAL – CASOS DE SÍNDROME RESPIRATÓRIA AGUDA GRAVE HOSPITALIZADOS e GAL (Gerenciamento de Ambiente Laboratorial), não havendo mais necessidade de preenchimento do sistema online RED CAP.
- NÃO devem ser notificados casos isolados de SG (Síndrome Gripal), com ou sem fator de risco para complicações pela doença.

DRIVE-THRU

Agendamento exclusivamente pelo Site: sims.corumba.ms.gov.br/covid.

CRITÉRIOS PARA CASO SUSPEITO DE DOENÇA PELO CORONAVÍRUS 2019 (COVID-19)

Pacientes com Síndrome Respiratória Aguda Grave (SRAG): Indivíduo hospitalizado com febre, mesmo que referida, acompanhada de tosse ou dor de garganta e que apresente dispneia. Devem ser notificados, de forma individual, todos os casos que atendam à definição de SRAG e óbitos por SRAG.

CASO CONFIRMADO DE DOENÇA PELO CORONAVÍRUS 2019 (COVID-19)

CRITÉRIO LABORATORIAL: Resultado positivo em RT-PCR, pelo protocolo Charité.

CASO DESCARTADO DE INFECÇÃO HUMANA PELO CORONAVÍRUS

Caso que apresente resultado laboratorial negativo para COVID-19 OU confirmação laboratorial para outro agente etiológico.

Resumo

Baixar PDF

+ Boletins

Acessar Paineis de Vacinação - Corumbá