

BOLETIM COVID-19

CORUMBÁ
MATO GROSSO DO SUL

ACOMPANHE AS ATUALIZAÇÕES OFICIAIS

ATUALIZADO EM: 26/01/2021 às 16:30 Hrs

Notificados

SRAG ¹	1.099
Síndrome Gripal	4.480
Drive Thru (Swab)	10.889
Drive - Teste Rápido	5.746
Teste Rápido	8.014
Teste Prof. Saúde	1.931
Presídio	640
TOTAL	32.799

Suspeitos

SRAG ¹	14
Síndrome Gripal	143
Drive Thru (Swab)	0
Drive - Teste Rápido	0
Teste Rápido	0
Teste Prof. Saúde	0
Presídio	0
TOTAL	157

Descartados

SRAG ¹	623
Síndrome Gripal	2.400
Drive Thru (Swab)	7.735
Drive - Teste Rápido	4.190
Teste Rápido	7.679
Teste Prof. Saúde	1.786
Presídio	262
TOTAL	24.675

Confirmados

SRAG ¹	462
Síndrome Gripal	1937
Drive Thru (Swab)	3154
Drive - Teste Rápido	1556
Teste Rápido	335
Prof. de Saúde	145
Presídio	378
TOTAL	7.967

Óbitos

SRAG ¹	215
Síndrome Gripal	-
Drive Thru (Swab)	-
Drive - Teste Rápido	-
Teste Rápido	-
Prof. de Saúde	06
Presídio	-
TOTAL	221

* Neste boletim constam os dados atualizados em tempo real, então poderá haver uma divergência com o Boletim do Estado que é atualizado pela manhã.

**Devido à alteração no protocolo de testagem do Ministério da Saúde, todos os pacientes internados com Síndromes Respiratórias, mesmo sem contato com pessoa contaminada pelo Covid-19 estão sendo testadas pelo Laboratório Central do Estado. Este boletim também contempla os dados suspeitos de viajantes e de pessoas que tiveram contato com possíveis casos confirmados.

***Valores Notificados do Drive Thru correspondem aos pacientes que compareceram para o exame.

¹ Síndrome Respiratória Aguda Grave (SRAG): número de notificação de casos de SRAG internados e óbitos.

Curva Epidemiológica

Testes Realizados com 7967 Casos Confirmados

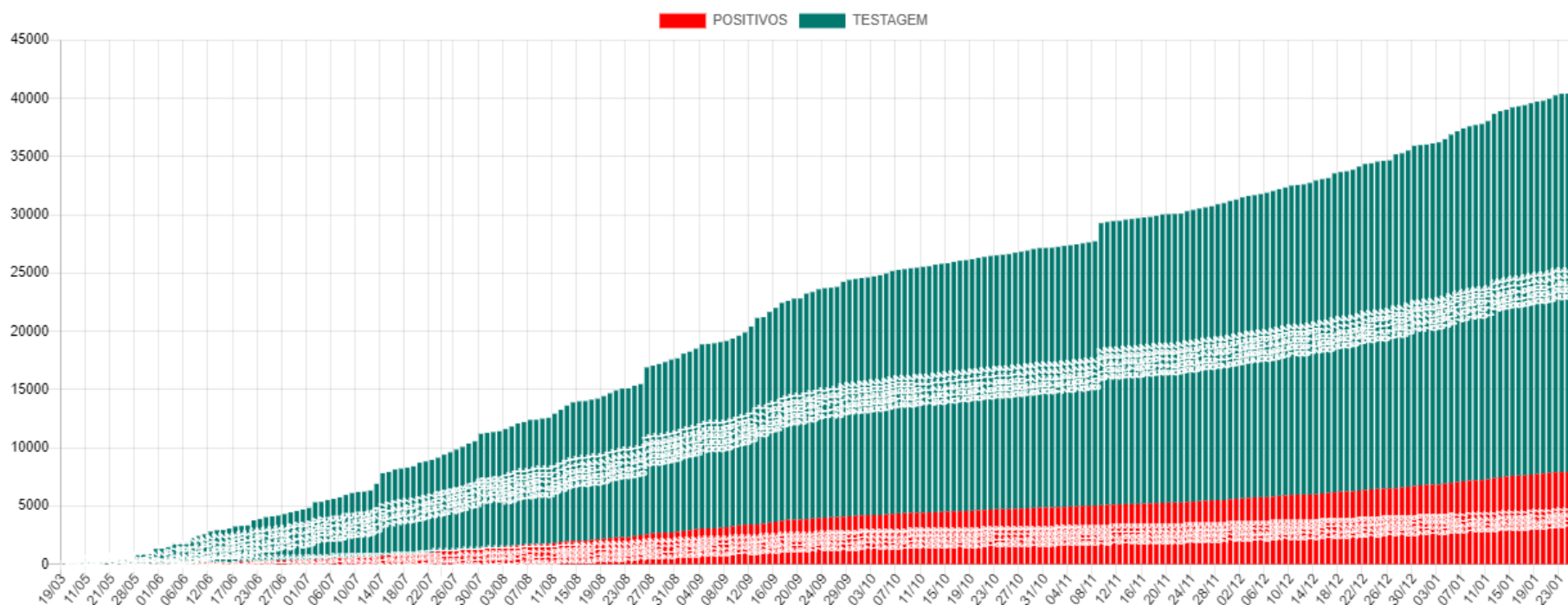

Média Móvel de Casos Positivos

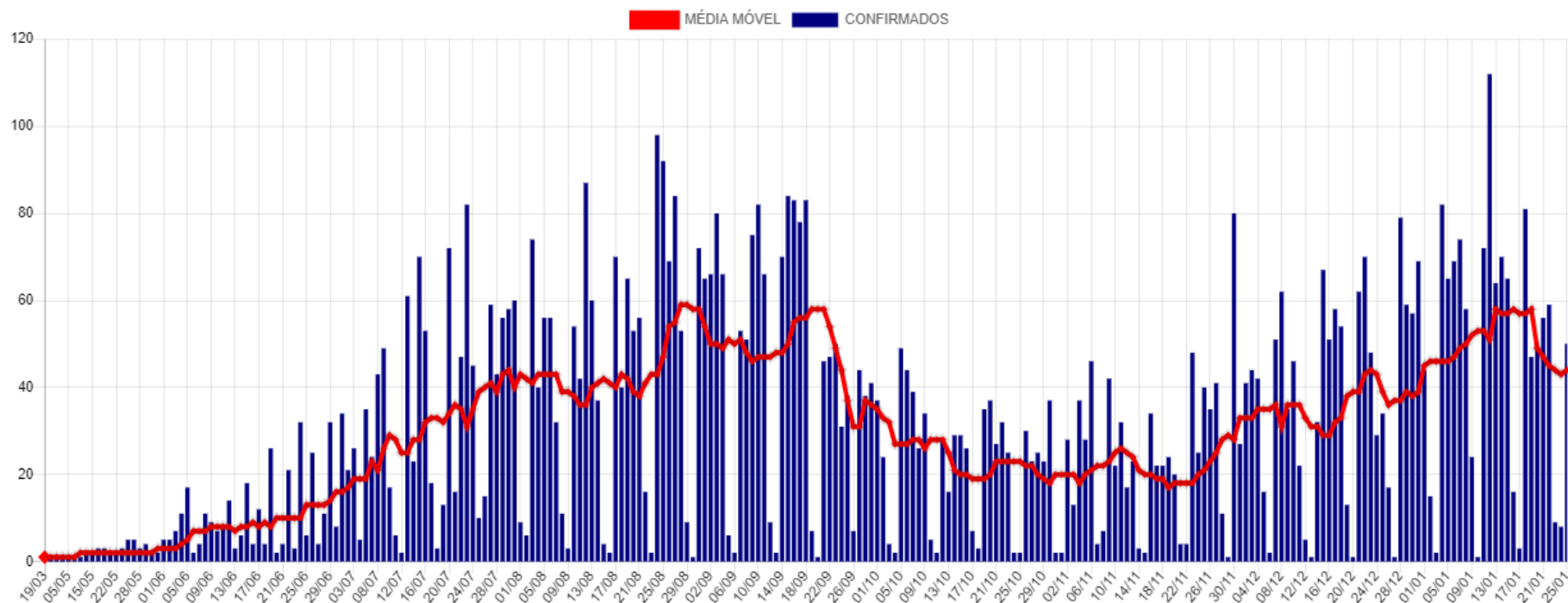

Casos Ativos e Recuperados

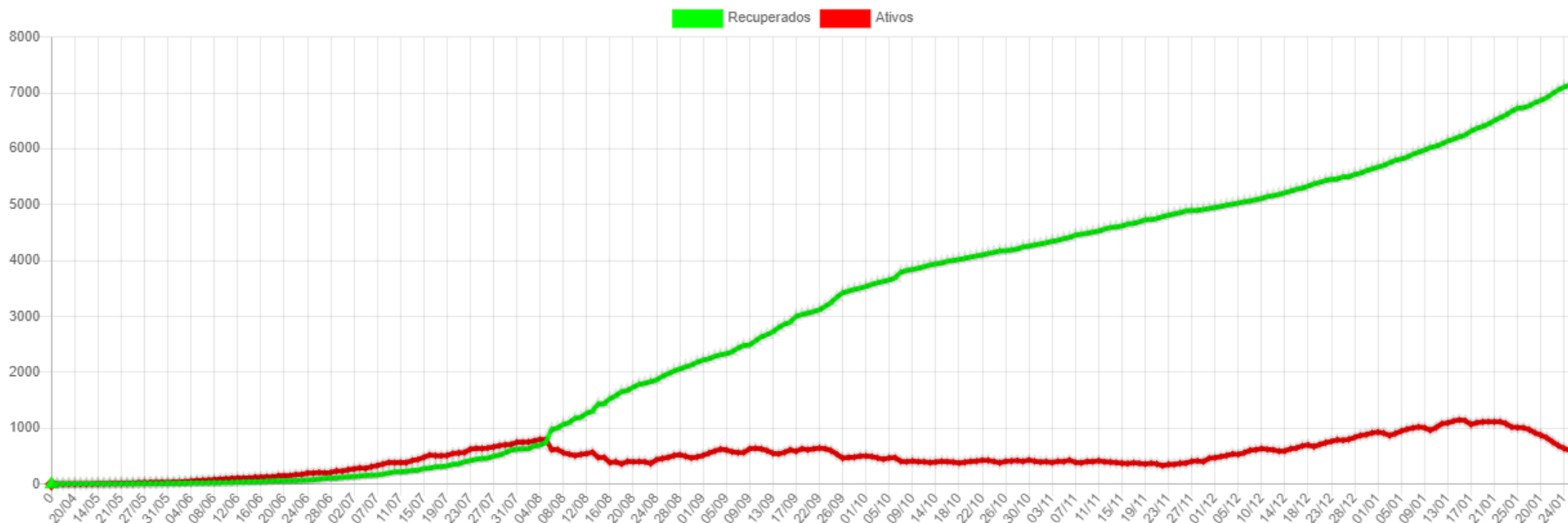

Disponibilidade de Leitos

Bloco Hospitalar	Total de Vagas	Leitos Ocupados	Leitos Disponíveis	Pacientes Com VM	Pacientes Sem VM	Pacientes Positivos	Pacientes Suspeitos
SB7 - CTI COVID*	17	10	7	9	1	9	1
SB2 e SB3 - Leitos Clínicos	40	35	5	0	35	23	12
Total	57	45	12	9	36	32	13

*Dos 17 leitos UTI disponíveis para COVID:

07 Leitos exclusivos CTI COVID estão Habilitados junto ao Ministério da Saúde.

10 Leitos exclusivos CTI COVID estão sendo Custeados pelo Município até a habilitação junto ao Ministério da Saúde.

CTI GERAL: 10 Leitos Habilitados.

SB7 - CTI Exclusivos COVID-19

Taxa Ocupação

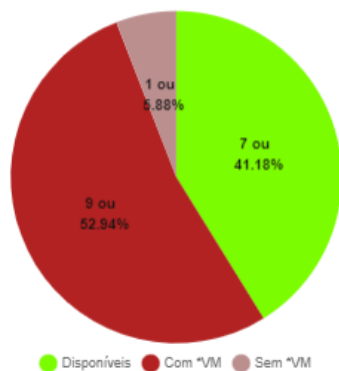

Casos Suspeitos e Confirmados:

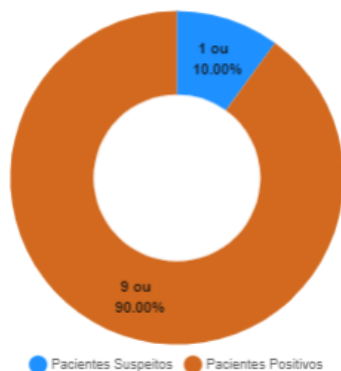

SB2 e SB3 - Leitos Clínicos (Casos Moderados)

Taxa Ocupação

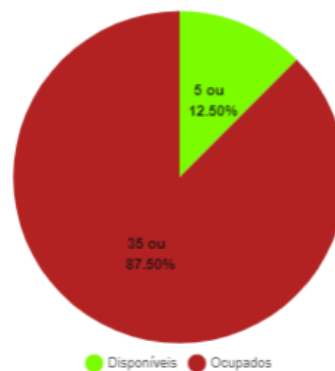

Casos Suspeitos e Confirmados:

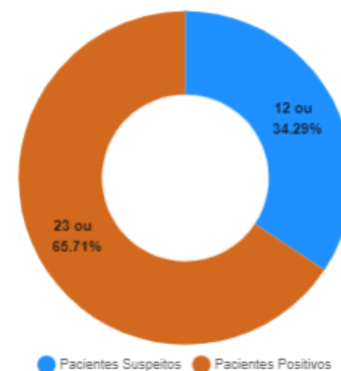

*VM = Ventilação Mecânica

Estatísticas dos Pacientes de COVID19

Situação Clínica Atual dos Casos Positivos

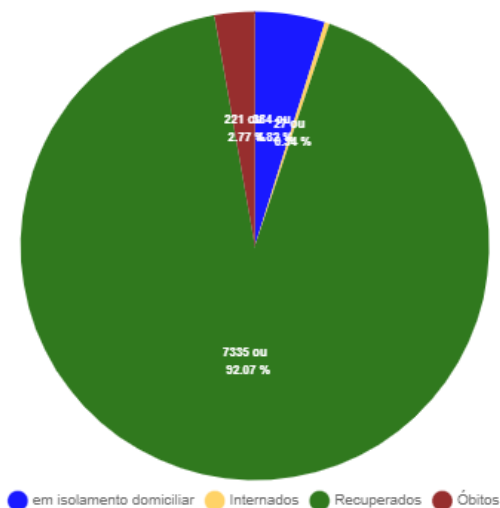

Perfil dos Casos Positivos

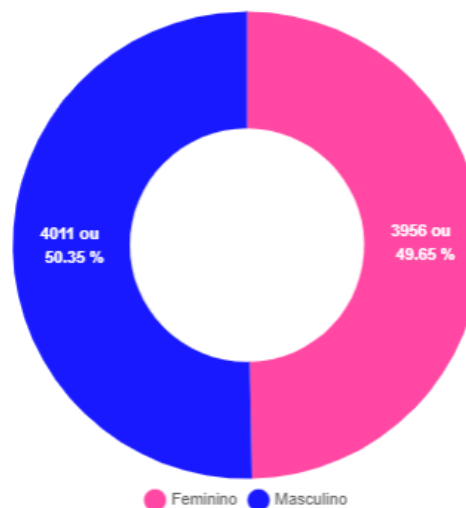

Positivos por Faixa Etária (%)

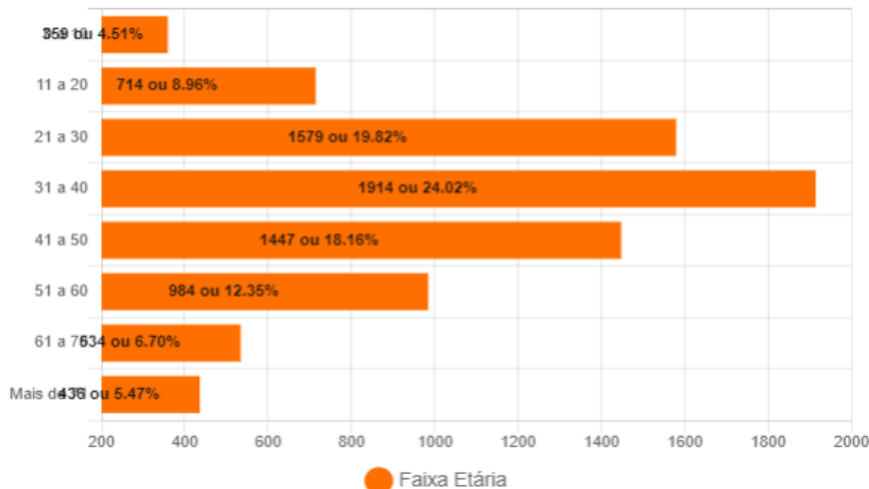

Positivos - Faixa Etária (%) por Sexo

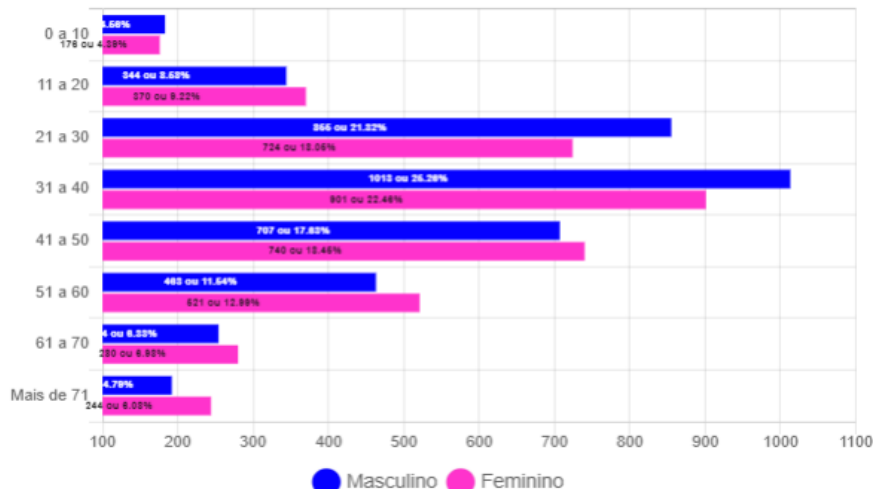

Óbitos Confirmados

Mapa

Exibir resultados por página

Pesquisar

Nº	Sexo	Idade	Notificação	Data Óbito	Comorbidades
221	F	91	09/01/2021	25/01/2021	*Nada Relatado
220	M	77	15/01/2021	24/01/2021	Diabetes
219	M	88	31/12/2020	23/01/2021	Nada Relatado
218	F	50	09/01/2021	22/01/2021	*Diabetes
217	F	61	06/01/2021	20/01/2021	Nada Relatado
216	M	26	12/01/2021	19/01/2021	Obesidade e Hipertensão
215	M	86	13/01/2021	17/01/2021	Doença Neurológica Crônica
214	M	92	17/01/2021	17/01/2021	Nada Relatado
213	M	64	07/01/2021	16/01/2021	Nada Relatado
212	F	70	12/01/2021	14/01/2021	Diabetes e Hipertensão
211	F	79	22/12/2020	10/01/2021	Nada Relatado
210	M	84	08/12/2020	10/01/2021	Nada Relatado
209	F	69	01/01/2021	09/01/2021	Nada Relatado
208	F	80	17/12/2020	09/01/2021	Nada Relatado
207	M	70	31/12/2020	09/01/2021	Nada Relatado

Mostrando de 1 até 15 de 221 registros

Anterior 1 2 3 4 5 ... 15 Próximo

Óbitos por Faixa Etária (%)

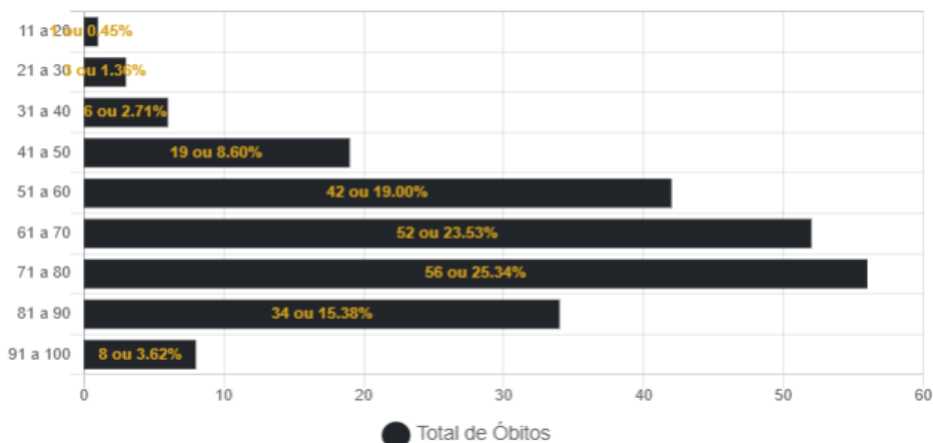

Óbitos por Data

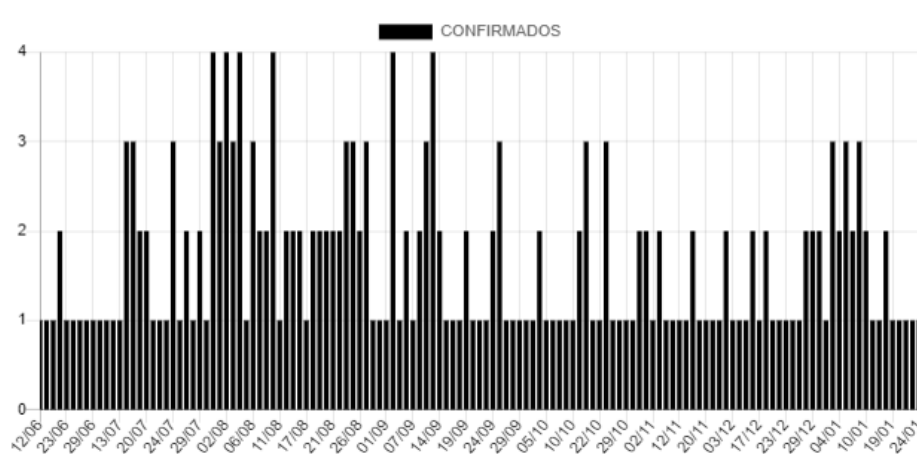

Casos Positivos diários

Exibir 10 resultados por página

Pesquisar

Nº	Sexo	Idade	Notificação	Local/Contato	Situação
7967	F	50	09/01/2021	Transmissão comunitária	Óbito
7966	F	43	25/01/2021	Transmissão comunitária	Em Isolamento domiciliar
7965	F	26	25/01/2021	Transmissão comunitária	Em Isolamento domiciliar
7964	M	26	25/01/2021	Transmissão comunitária	Em Isolamento domiciliar
7963	F	52	25/01/2021	Transmissão comunitária	Em Isolamento domiciliar
7962	M	25	25/01/2021	Transmissão comunitária	Em Isolamento domiciliar
7961	F	43	25/01/2021	Transmissão comunitária	Em Isolamento domiciliar
7960	F	39	25/01/2021	Transmissão comunitária	Em Isolamento domiciliar
7959	F	31	25/01/2021	Transmissão comunitária	Em Isolamento domiciliar
7957	M	2	25/01/2021	Transmissão comunitária	Em Isolamento domiciliar

Mostrando de 1 até 10 de 632 registros

Anterior 1 2 3 4 5 ... 64 Próximo

BAIRROS COM CASOS CONFIRMADOS DE COVID-19 EM CORUMBÁ ATÉ 26/01/2021

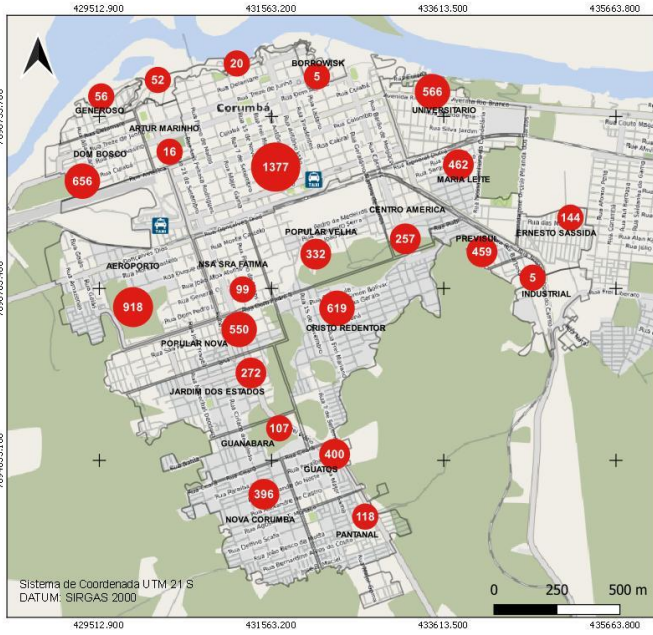

BAIRROS COM CASOS RECUPERADOS DE COVID-19 EM CORUMBÁ ATÉ 26/01/2021

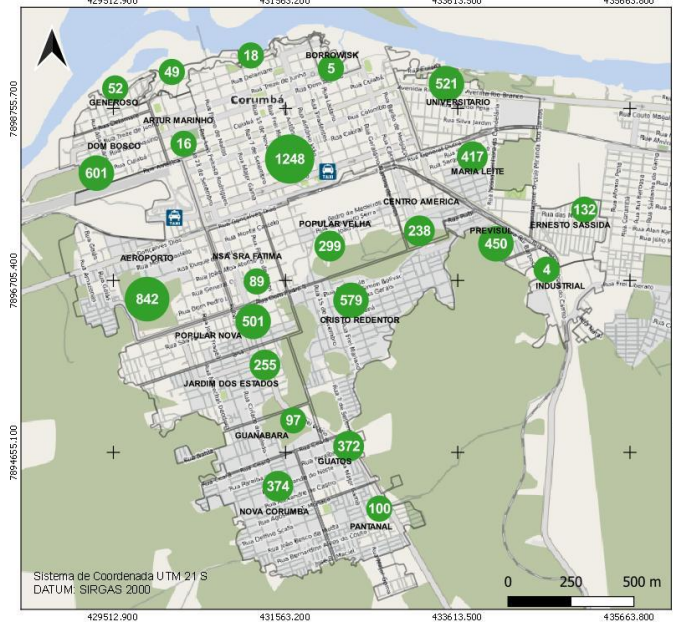

BAIRROS COM ÓBITOS CONFIRMADOS POR COVID-19 EM CORUMBÁ ATÉ 26/01/2021

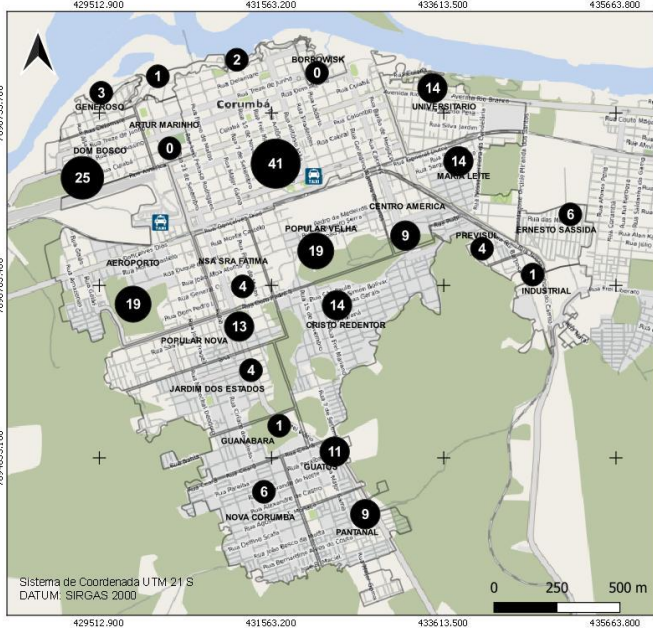

CASOS CONFIRMADOS DE COVID-19 NA ÁREA RURAL DO MUNICÍPIO DE CORUMBÁ ATÉ 26/01/2021

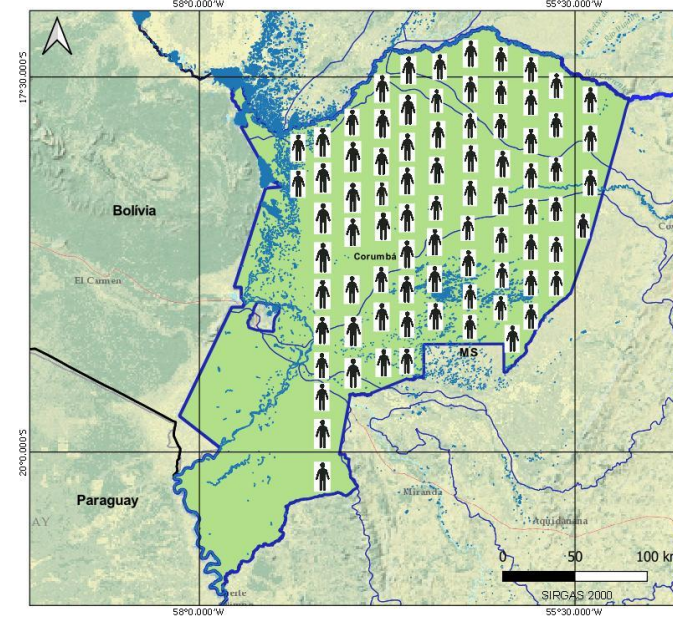

BOLETIM COVID-19

CORUMBÁ

ACOMPANHE AS ATUALIZAÇÕES OFICIAIS

NOVOS CASOS: 71		
32799	100%	NOTIFICADOS
24675	75.23%	DESCARTADOS
157	0.48%	SUSPEITOS
7967	24.29%	CONFIRMADOS
7335	92.07%	RECUPERADOS
384	4.82%	ATIVOS
45	0.56%	INTERNADOS-SRAG
221	2.77%	ÓBITOS

26
JANEIRO

MEDIDAS IMPORTANTES

Para contenção da transmissibilidade do COVID-19, deverão ser adotadas como medida não farmacológica:

- O isolamento domiciliar da pessoa com sintomas respiratórios e das pessoas que residam no mesmo endereço, ainda que estejam assintomáticos, devendo permanecer em isolamento pelo período máximo de 14 (quatorze) dias.
- Considerar isolamento domiciliar voluntário de viajantes sem sintomas respiratórios por no mínimo 7 (sete) dias após chegada na cidade. Exceção áreas essenciais como saúde, segurança pública, abastecimento e transporte.
- Considera-se pessoa com sintomas respiratórios, a apresentação de tosse seca, dor de garganta, ou dificuldade respiratória, acompanhada ou não de febre, desde que seja confirmado por atestado médico.
- As pessoas com mais de 60 anos de idade, devem observar o distanciamento social, restringindo seus deslocamentos para realização de atividades estritamente necessárias, evitando transporte de utilização coletiva, viagens e eventos esportivos, artísticos, culturais, científicos, comerciais e religiosos e outros com concentração próxima de pessoas.
- Observância ao decreto municipal nº 2.287 de 17 de abril de 2020 em relação ao toque de recolher diário das 21h as 05h.
- Obrigatoriedade do uso de máscara facial, conforme Decreto N°2.300, em 5 de maio de 2020.

NOTIFICAÇÃO DE CASO SUSPEITO

Notificação imediata de todo caso de SRAG hospitalizado e óbito por SRAG, devendo ser realizada por meio dos telefones: Tel Vigilância Epidemiológica Municipal ou 3907-5443 da Gerência Técnica de Influenza e Doenças Respiratórias do Estado (durante horário de expediente da SES) ou PLANTÃO 24HS CIEVS: 98477-3435 (ligação e whatsapp).

- Preencher a FICHA DE REGISTRO INDIVIDUAL – CASOS DE SÍNDROME RESPIRATÓRIA AGUDA GRAVE HOSPITALIZADOS e GAL (Gerenciamento de Ambiente Laboratorial), não havendo mais necessidade de preenchimento do sistema online RED CAP.
- NÃO devem ser notificados casos isolados de SG (Síndrome Gripal), com ou sem fator de risco para complicações pela doença.

DRIVE-THRU

Agendamento exclusivamente por telefone: 67 98472-8850/ 67 98467-4573 e 67 98473-2408 .

CRITÉRIOS PARA CASO SUSPEITO DE DOENÇA PELO CORONAVÍRUS 2019 (COVID-19)

Pacientes com Síndrome Respiratória Aguda Grave (SRAG): Indivíduo hospitalizado com febre, mesmo que referida, acompanhada de tosse ou dor de garganta e que apresente dispneia.

Devem ser notificados, de forma individual, todos os casos que atendam à definição de SRAG e óbitos por SRAG.

CASO CONFIRMADO DE DOENÇA PELO CORONAVÍRUS 2019 (COVID-19)

CRITÉRIO LABORATORIAL: Resultado positivo em RT-PCR, pelo protocolo Charité.

CASO DESCARTADO DE INFECÇÃO HUMANA PELO CORONAVÍRUS

Caso que apresente resultado laboratorial negativo para COVID-19 OU confirmação laboratorial para outro agente etiológico.

[Resumo](#)

[Baixar PDF](#)

[+ Boletins](#)