

BOLETIM COVID-19

CORUMBÁ
MATO GROSSO DO SUL

ACOMPANHE AS ATUALIZAÇÕES OFICIAIS

ATUALIZADO EM: 25/09/2020 às 16:30 Hrs

Notificados

SRAG ¹	565
Síndrome Gripal	1.537
Drive Thru (Swab)	5.682
Drive - Teste Rápido	2.964
Teste Rápido	6.198
Teste Prof. Saúde	1.884
Presídio	640
TOTAL	19.470

Suspeitos

SRAG ¹	8
Síndrome Gripal	9
Drive Thru (Swab)	0
Drive - Teste Rápido	0
Teste Rápido	0
Teste Prof. Saúde	0
Presídio	0
TOTAL	17

Descartados

SRAG ¹	357
Síndrome Gripal	661
Drive Thru (Swab)	4.242
Drive - Teste Rápido	2.341
Teste Rápido	5.939
Teste Prof. Saúde	1.776
Presídio	263
TOTAL	15.579

Confirmados

SRAG ¹	200
Síndrome Gripal	867
Drive Thru (Swab)	1440
Drive - Teste Rápido	623
Teste Rápido	259
Prof. de Saúde	108
Presídio	377
TOTAL	3.874

Óbitos

SRAG ¹	122
Síndrome Gripal	-
Drive Thru (Swab)	-
Drive - Teste Rápido	-
Teste Rápido	-
Prof. de Saúde	04
Presídio	-
TOTAL	126

* Neste boletim constam os dados atualizados em tempo real, então poderá haver uma divergência com o Boletim do Estado que é atualizado pela manhã.

**Devido à alteração no protocolo de testagem do Ministério da Saúde, todos os pacientes internados com Síndromes Respiratórias, mesmo sem contato com pessoa contaminada pelo Covid-19 estão sendo testadas pelo Laboratório Central do Estado. Este boletim também contempla os dados suspeitos de viajantes e de pessoas que tiveram contato com possíveis casos confirmados.

***Valores Notificados do Drive Thru correspondem aos pacientes que compareceram para o exame.

¹ Síndrome Respiratória Aguda Grave (SRAG): número de notificação de casos de SRAG internados e óbitos.

Curva Epidemiológica

Testes Realizados com 3874 Casos Confirmados

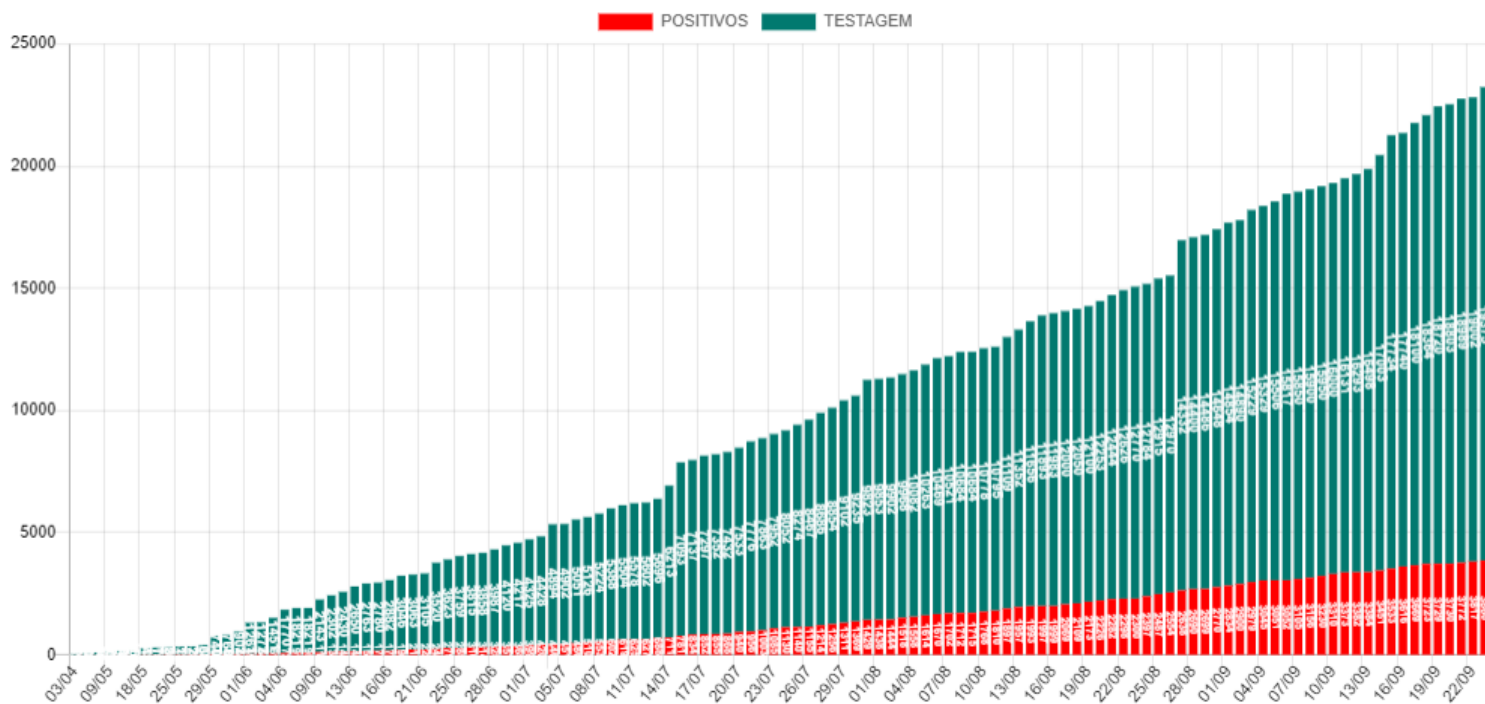

Média Móvel de Casos Positivos

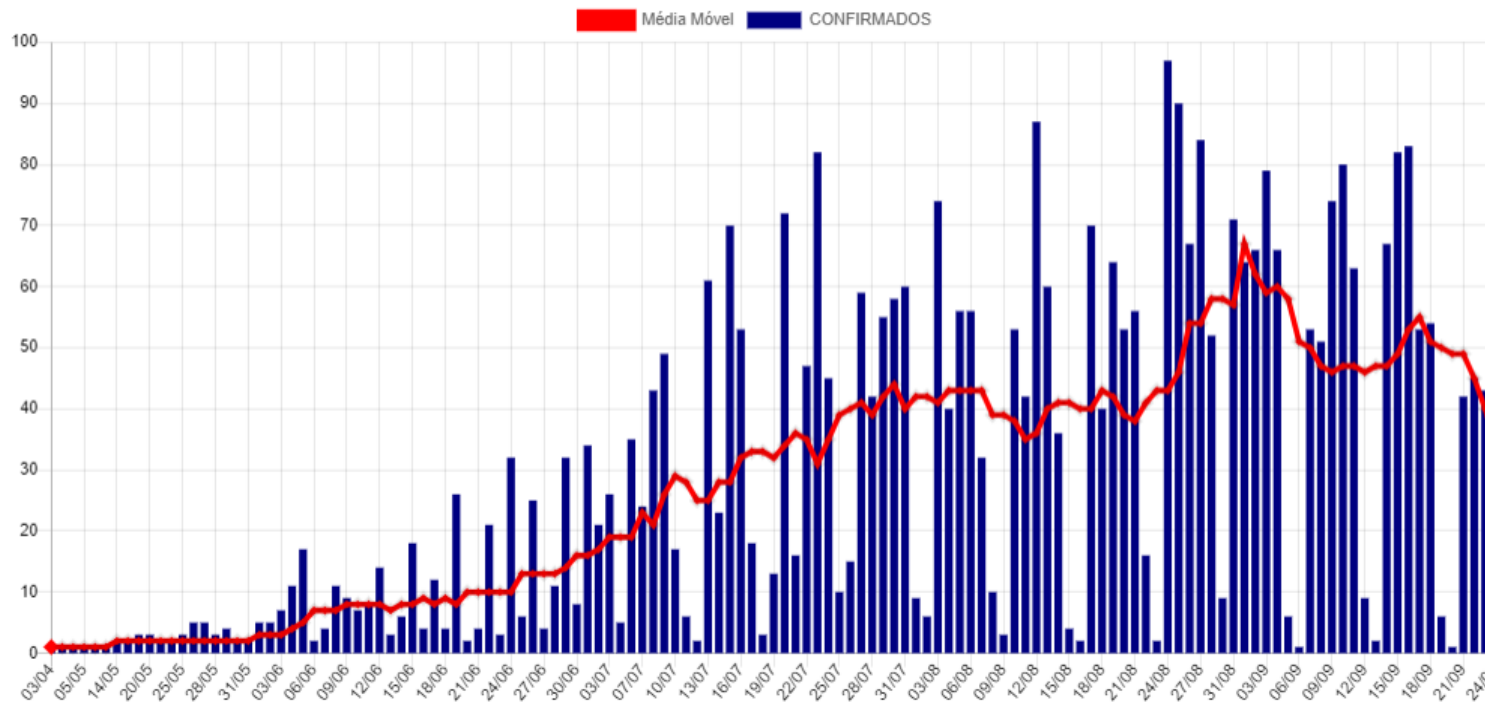

Casos Ativos e Recuperados

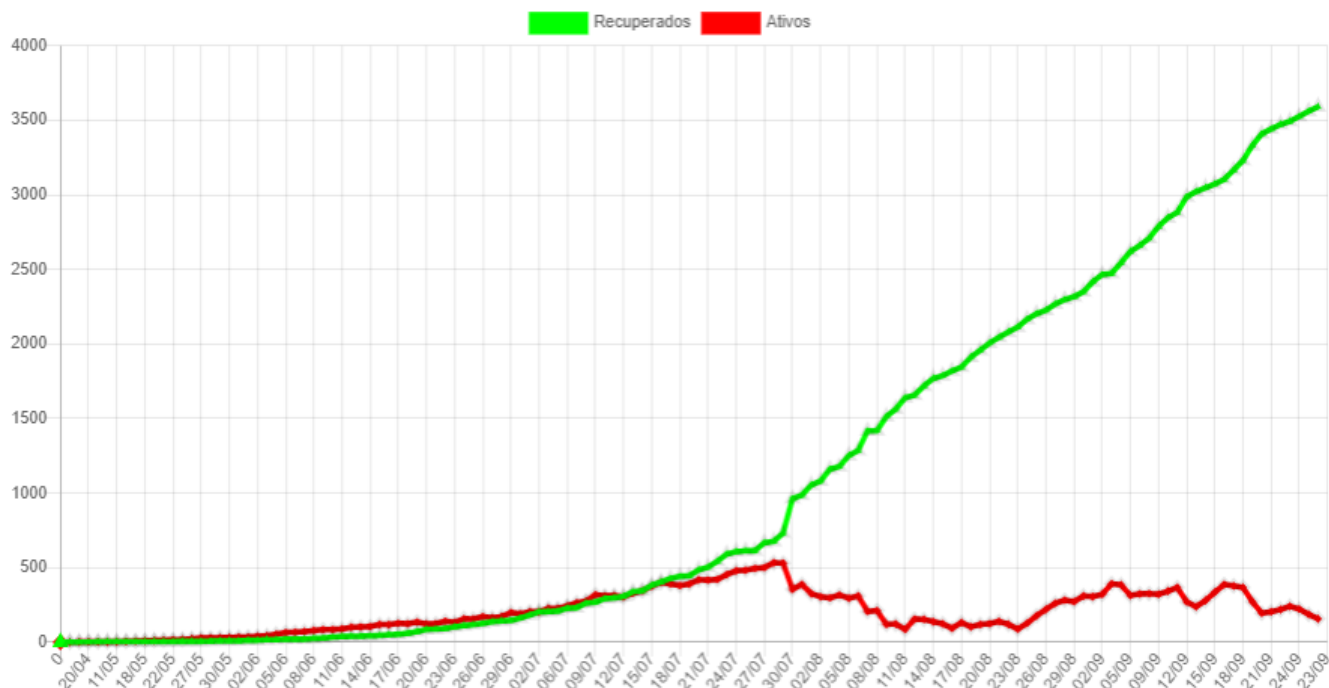

Disponibilidade de Leitos

Bloco Hospitalar	Total de Vagas	Leitos Ocupados	Leitos Disponíveis	Pacientes Com VM	Pacientes Sem VM	Pacientes Positivos	Pacientes Suspeitos
SB7 - CTI COVID	18	11	7	9	2	9	2
SB2 e SB3 - Leitos Clínicos	37	15	22	0	15	11	4
Total	55	26	29	9	17	20	6

SB7 - CTI Exclusivos COVID-19

Taxa Ocupação

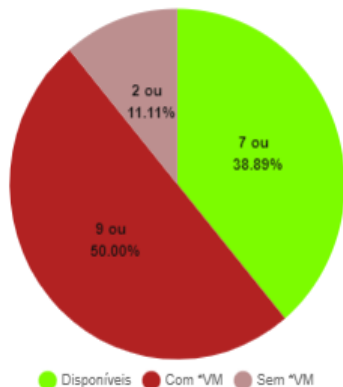

Casos Suspeitos e Confirmados:

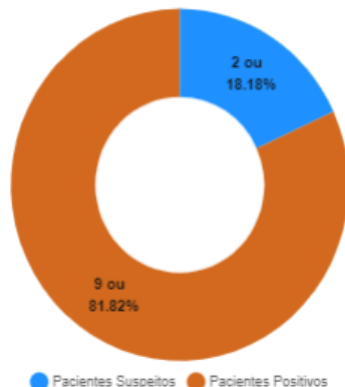

SB2 e SB3 - Leitos Clínicos (Casos Moderados)

Taxa Ocupação

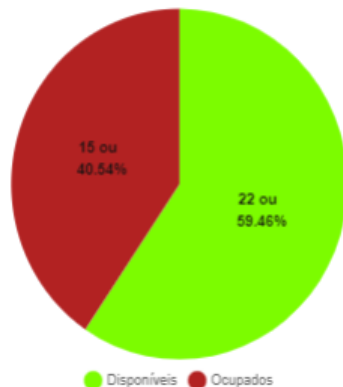

Casos Suspeitos e Confirmados:

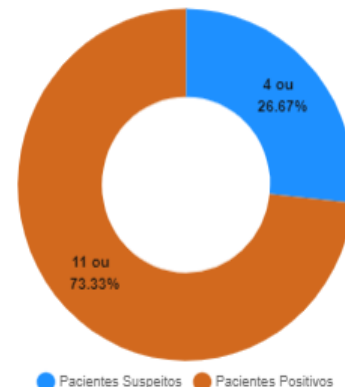

*VM = Ventilação Mecânica

Estatísticas dos Pacientes de COVID19

Situação Clínica Atual dos Casos Positivos

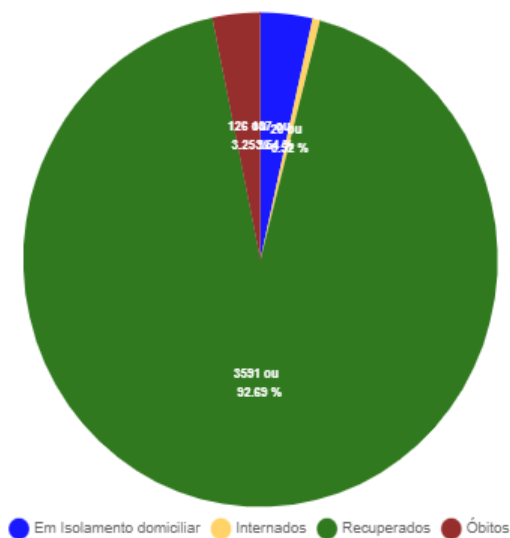

Perfil dos Casos Positivos

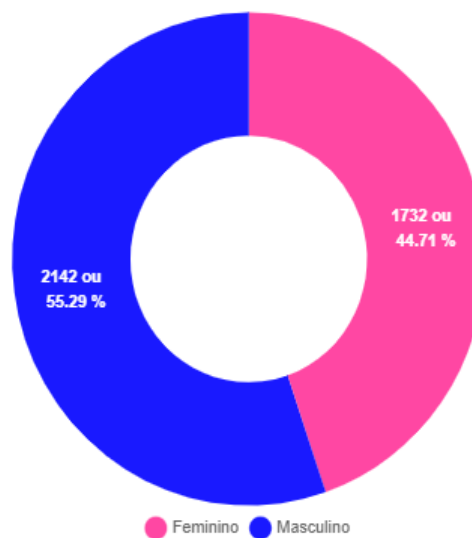

Positivos por Faixa Etária (%)

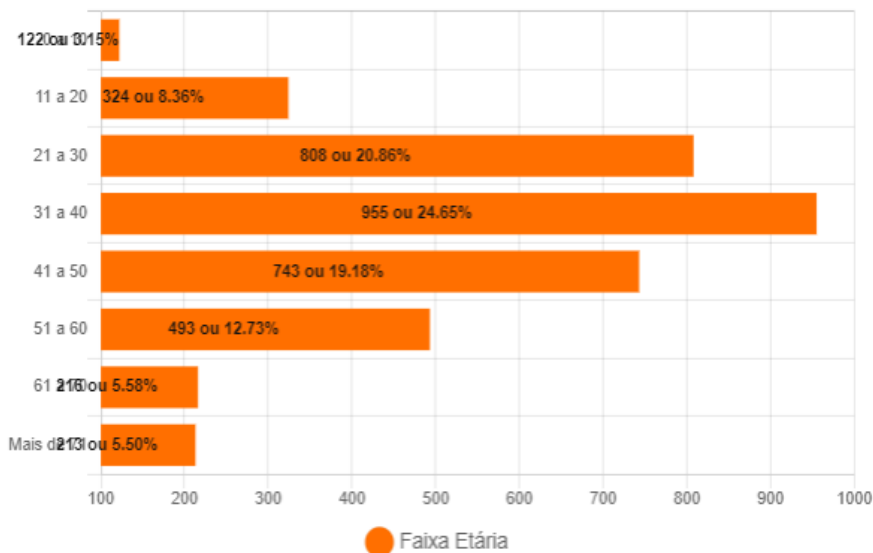

Positivos - Faixa Etária (%) por Sexo

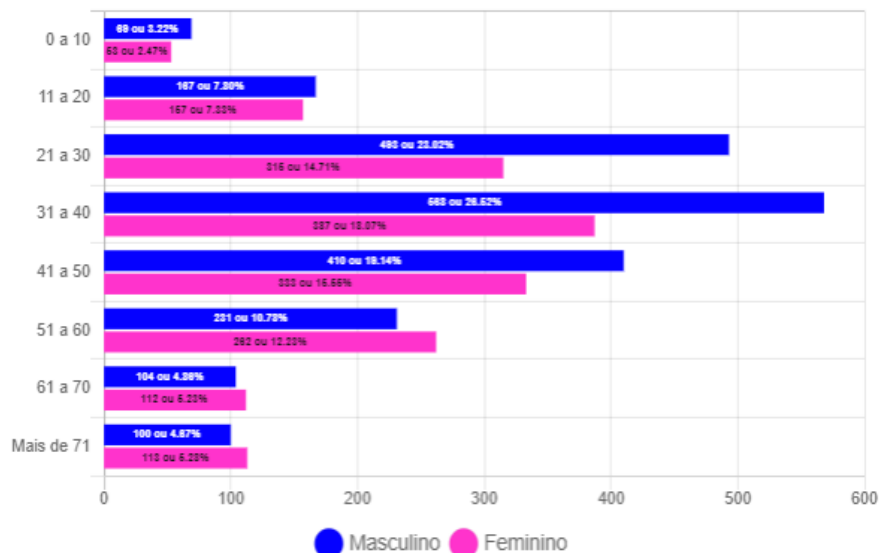

Óbitos Confirmados

Mapa

Exibir resultados por página

Pesquisar

Nº	Sexo	Idade	Notificação	Data Óbito	Comorbidades
126	M	48	25/08/2020	25/09/2020	*Em Fisioterapia
125	M	82	04/09/2020	25/09/2020	*Diabetes
124	M	70	17/08/2020	24/09/2020	*Nada Relatado
123	F	72	11/09/2020	24/09/2020	Doença Cardiovascular Crônica e Diabetes
122	F	56	19/09/2020	23/09/2020	*Obesidade
121	M	59	07/09/2020	20/09/2020	Gota
120	F	82	10/09/2020	19/09/2020	Nada Relatado
119	M	55	05/09/2020	19/09/2020	Etilista
118	M	60	24/08/2020	18/09/2020	Nada Relatado
117	F	90	12/09/2020	17/09/2020	Diabetes
116	F	80	14/09/2020	15/09/2020	Diabete e HAS
115	F	61	21/08/2020	14/09/2020	Nada Relatado
114	F	71	07/09/2020	13/09/2020	Nada Relatado
113	M	53	05/08/2020	13/09/2020	Hipertensão
112	M	70	02/09/2020	13/09/2020	Diabetes
111	F	75	07/09/2020	13/09/2020	Doença Cardiovascular Crônica e Diabetes
110	F	74	18/08/2020	11/09/2020	Nada Relatado

Mostrando de 1 até 17 de 126 registros

Anterior [1](#) [2](#) [3](#) [4](#) [5](#) ... [8](#) Próximo

Casos Positivos diários

Exibir resultados por página

Pesquisar

Nº	Sexo	Idade	Notificação	Local/Contato	Situação
3874	M	61	22/09/2020	Transmissão comunitária	internado - leito clínico
3873	F	58	21/09/2020	Transmissão comunitária	internado - leito clínico
3871	F	62	21/09/2020	Transmissão comunitária	Em Isolamento domiciliar
3869	F	17	23/09/2020	Transmissão comunitária	Em Isolamento domiciliar
3868	F	37	23/09/2020	Transmissão comunitária	Em Isolamento domiciliar
3867	M	14	23/09/2020	Transmissão comunitária	Em Isolamento domiciliar
3866	M	23	23/09/2020	Transmissão comunitária	Em Isolamento domiciliar
3865	M	24	23/09/2020	Transmissão comunitária	Em Isolamento domiciliar
3864	M	76	23/09/2020	Transmissão comunitária	Em Isolamento domiciliar
3863	M	26	23/09/2020	Transmissão comunitária	Em Isolamento domiciliar

Mostrando de 1 até 10 de 283 registros

Anterior [1](#) [2](#) [3](#) [4](#) [5](#) ... [29](#) Próximo

BAIRROS COM CASOS CONFIRMADOS DE COVID-19 EM CORUMBÁ ATÉ 25/09/2020

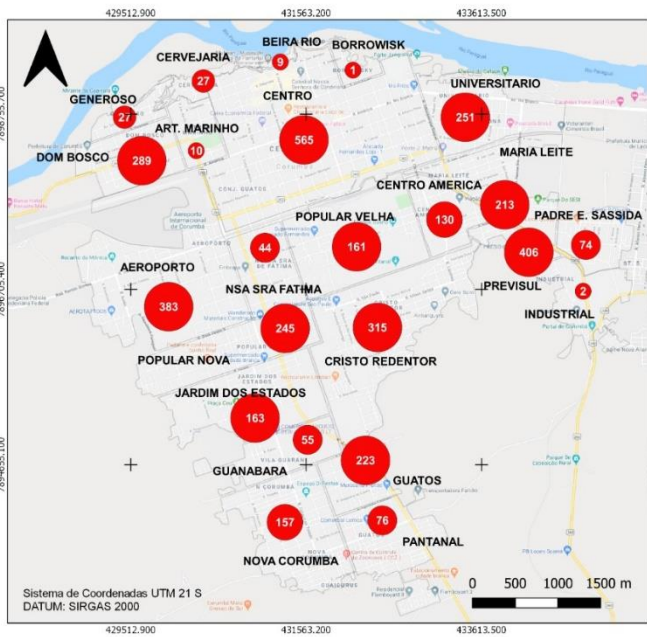

Casos confirmados de Covid-19
 ● Casos por bairro Total: 3874
 | Área rural: 48

Fonte de Dados: Boletim Epidemiológico de 25/09/2020 da Prefeitura Municipal de Corumbá. Área do Perímetro Urbano: 30 km². Densidade Demográfica: 3.600 hab/km².
 Conforme o novo Protocolo emitido pela Secretaria de Estado de Saúde é considerado recuperado o paciente que não precisou de internação até o décimo primeiro dia da manifestação dos sintomas.



Fundação Universidade Federal de Mato Grosso do Sul
 Curso de Geografia – Campus do Pantanal
 Elaboração: Rafael Rocha Sá, Leandro dos Santos Pereira e Eduardo Henrique Rezende Santos (Graduação – Iniciação Científica)
 Supervisão: Prof.ª Dr.ª Elisa Pinheiro de Freitas
 Agradecimento: Prof. Dr. Sérgio Isquierdo e Profa. Dra. Claudia Araújo de Lima

BAIRROS COM CASOS RECUPERADOS DE COVID-19 EM CORUMBÁ ATÉ 25/09/2020

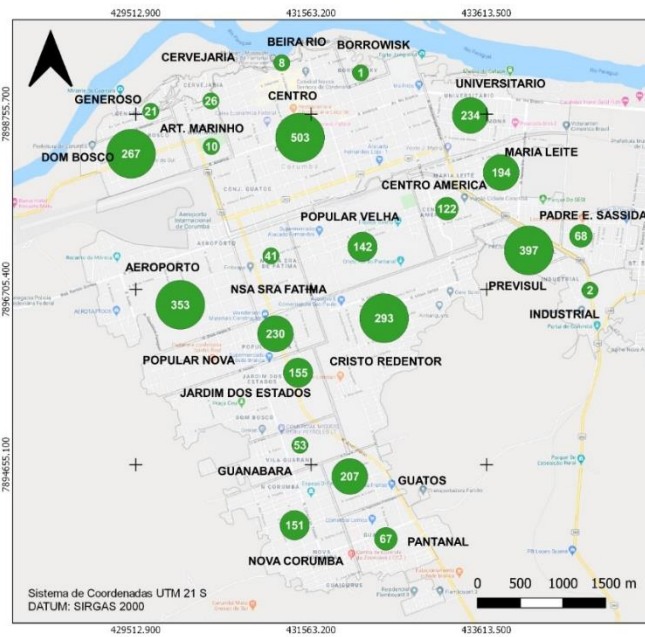

Casos recuperados de Covid-19
 ● Casos por bairro Total: 3591
 | Área rural: 46

Fonte de Dados: Boletim Epidemiológico de 25/09/2020 da Prefeitura Municipal de Corumbá. Área do Perímetro Urbano: 30 km². Densidade Demográfica: 3.600 hab/km².
 Conforme o novo Protocolo emitido pela Secretaria de Estado de Saúde é considerado recuperado o paciente que não precisou de internação até o décimo primeiro dia da manifestação dos sintomas.



Fundação Universidade Federal de Mato Grosso do Sul
 Curso de Geografia – Campus do Pantanal
 Elaboração: Rafael Rocha Sá, Leandro dos Santos Pereira e Eduardo Henrique Rezende Santos (Graduação – Iniciação Científica)
 Supervisão: Prof.ª Dr.ª Elisa Pinheiro de Freitas
 Agradecimento: Prof. Dr. Sérgio Isquierdo e Profa. Dra. Claudia Araújo de Lima

BAIRROS COM CASOS CONFIRMADOS DE ÓBITOS POR COVID-19 EM CORUMBÁ ATÉ 25/09/2020

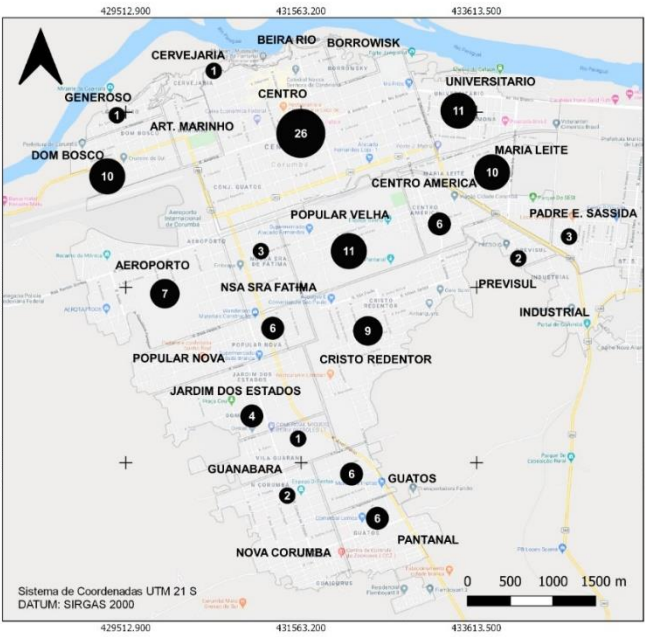

Casos de óbitos de Covid-19
 ● Casos por bairro Total: 125
 | Área rural: 0

Fonte de Dados: Boletim Epidemiológico de 25/09/2020 da Prefeitura Municipal de Corumbá. Área do Perímetro Urbano: 30 km². Densidade Demográfica: 3.600 hab/km².
 Conforme o novo Protocolo emitido pela Secretaria de Estado de Saúde é considerado recuperado o paciente que não precisou de internação até o décimo primeiro dia da manifestação dos sintomas.



Fundação Universidade Federal de Mato Grosso do Sul
 Curso de Geografia – Campus do Pantanal
 Elaboração: Rafael Rocha Sá, Leandro dos Santos Pereira e Eduardo Henrique Rezende Santos (Graduação – Iniciação Científica)
 Supervisão: Prof.ª Dr.ª Elisa Pinheiro de Freitas
 Agradecimento: Prof. Dr. Sérgio Isquierdo e Profa. Dra. Claudia Araújo de Lima

CASOS CONFIRMADOS DE COVID-19 NA ÁREA RURAL DO MUNICÍPIO DE CORUMBÁ ATÉ 25/09/2020

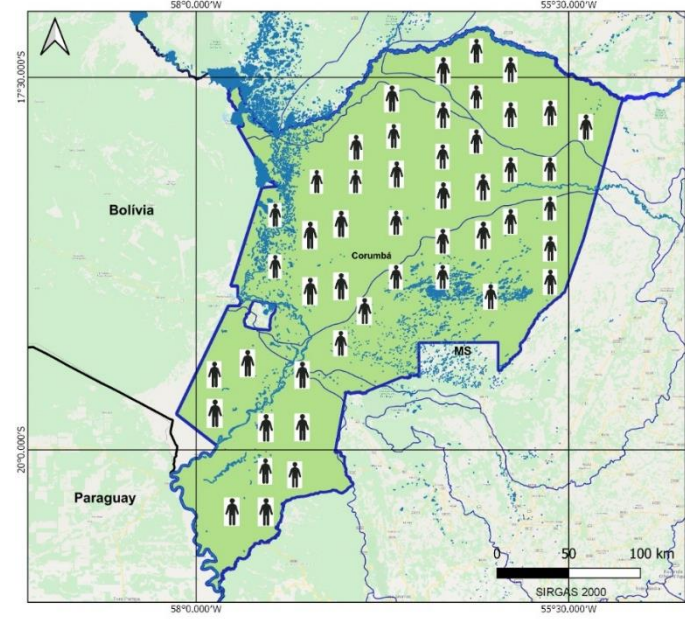

● Casos de Covid-19 Total: 48

Fonte de Dados: Boletim Epidemiológico de 25/09/2020 da Prefeitura Municipal de Corumbá.



Fundação Universidade Federal de Mato Grosso do Sul
 Elaboração: Rafael Rocha Sá, Leandro dos Santos Pereira e Eduardo Henrique Rezende Santos
 Supervisão: Profa. Dra. Elisa Pinheiro de Freitas
 Colaboração: Prof. Dr. Sérgio Isquierdo e Profa. Dra. Claudia Araújo de Lima

BOLETIM COVID-19

CORUMBÁ

MATO GROSSO DO SUL

ACOMPANHE AS ATUALIZAÇÕES OFICIAIS

25

SETEMBRO

NOVOS CASOS: 36

19470	100%	NOTIFICADOS
15579	80.02%	DESCARTADOS
17	0.09%	SUSPEITOS
3874	19.9%	CONFIRMADOS
3591	92.69%	RECUPERADOS
126	3.25%	ÓBITOS

MEDIDAS IMPORTANTES

Para contenção da transmissibilidade do COVID-19, deverão ser adotadas como medida não farmacológica:

- O isolamento domiciliar da pessoa com sintomas respiratórios e das pessoas que residam no mesmo endereço, ainda que estejam assintomáticos, devendo permanecer em isolamento pelo período máximo de 14 (quatorze) dias.
- Considerar isolamento domiciliar voluntário de viajantes sem sintomas respiratórios por no mínimo 7 (sete) dias após chegada na cidade. Exceção áreas essenciais como saúde, segurança pública, abastecimento e transporte.
- Considera-se pessoa com sintomas respiratórios, a apresentação de tosse seca, dor de garganta, ou dificuldade respiratória, acompanhada ou não de febre, desde que seja confirmado por atestado médico.
- As pessoas com mais de 60 anos de idade, devem observar o distanciamento social, restringindo seus deslocamentos para realização de atividades estritamente necessárias, evitando transporte de utilização coletiva, viagens e eventos esportivos, artísticos, culturais, científicos, comerciais e religiosos e outros com concentração próxima de pessoas.
- Observância ao decreto municipal nº 2.287 de 17 de abril de 2020 em relação ao toque de recolher diário das 21h as 05h.
- Obrigatoriedade do uso de máscara facial, conforme Decreto N°2.300, em 5 de maio de 2020.

NOTIFICAÇÃO DE CASO SUSPEITO

Notificação imediata de todo caso de SRAG hospitalizado e óbito por SRAG, devendo ser realizada por meio dos telefones: Tel Vigilância Epidemiológica Municipal ou 3907-5443 da Gerência Técnica de Influenza e Doenças Respiratórias do Estado (durante horário de expediente da SES) ou PLANTÃO 24HS CIEVS: 98477-3435 (ligação e whatsapp).

- Preencher a FICHA DE REGISTRO INDIVIDUAL – CASOS DE SÍNDROME RESPIRATÓRIA AGUDA GRAVE HOSPITALIZADOS e GAL (Gerenciamento de Ambiente Laboratorial), não havendo mais necessidade de preenchimento do sistema online RED CAP.
- NÃO devem ser notificados casos isolados de SG (Síndrome Gripal), com ou sem fator de risco para complicações pela doença.

DRIVE-THRU

Agendamento exclusivamente por telefone: 67 98472-8850/ 67 98467-4573 e 67 98473-2408 .

CRITÉRIOS PARA CASO SUSPEITO DE DOENÇA PELO CORONAVÍRUS 2019 (COVID-19)

Pacientes com Síndrome Respiratória Aguda Grave (SRAG): Indivíduo hospitalizado com febre, mesmo que referida, acompanhada de tosse ou dor de garganta e que apresente dispneia.

Devem ser notificados, de forma individual, todos os casos que atendam à definição de SRAG e óbitos por SRAG.

CASO CONFIRMADO DE DOENÇA PELO CORONAVÍRUS 2019 (COVID-19)

CRITÉRIO LABORATORIAL: Resultado positivo em RT-PCR, pelo protocolo Charité.

CASO DESCARTADO DE INFECÇÃO HUMANA PELO CORONAVÍRUS

Caso que apresente resultado laboratorial negativo para COVID-19 OU confirmação laboratorial para outro agente etiológico.

[Resumo](#)

[Baixar PDF](#)

[+ Boletins](#)