

# BOLETIM COVID-19

CORUMBÁ  
MATO GROSSO DO SUL

ACOMPANHE AS ATUALIZAÇÕES OFICIAIS

ATUALIZADO EM: 25/04/2021 às 16:00 Hrs

[Acessar Painel da Vacinação](#)

## Notificados

SRAG <sup>1</sup>	1.464
Síndrome Gripal	7.350
Drive Thru (Swab)	16.017
Drive - Teste Rápido	8.764
Teste Rápido	8.014
Teste Prof. Saúde	1.931
Presídio	640
<b>TOTAL</b>	<b>44.180</b>

## Suspeitos

SRAG <sup>1</sup>	3
Síndrome Gripal	94
Drive Thru (Swab)	0
Drive - Teste Rápido	0
Teste Rápido	0
Teste Prof. Saúde	0
Presídio	0
<b>TOTAL</b>	<b>97</b>

## Descartados

SRAG <sup>1</sup>	745
Síndrome Gripal	4.358
Drive Thru (Swab)	11.156
Drive - Teste Rápido	6.338
Teste Rápido	7.585
Teste Prof. Saúde	1.773
Presídio	262
<b>TOTAL</b>	<b>32.217</b>

## Confirmados

SRAG <sup>1</sup>	716
Síndrome Gripal	2898
Drive Thru (Swab)	4861
Drive - Teste Rápido	2426
Teste Rápido	429
Prof. de Saúde	158
Presídio	378
<b>TOTAL</b>	<b>11.866</b>

## Óbitos

SRAG <sup>1</sup>	331
Síndrome Gripal	-
Drive Thru (Swab)	-
Drive - Teste Rápido	-
Teste Rápido	-
Prof. de Saúde	06
Presídio	-
<b>TOTAL</b>	<b>337</b>

\* Neste boletim constam os dados atualizados em tempo real, então poderá haver uma divergência com o Boletim do Estado que é atualizado pela manhã.

\*\*Devido à alteração no protocolo de testagem do Mistério da Saúde, todos os pacientes internados com Síndromes Respiratórias, mesmo sem contato com pessoa contaminada pelo Covid-19 estão sendo testadas pelo Laboratório Central do Estado. Este boletim também contempla os dados suspeitos de viajantes e de pessoas que tiveram contato com possíveis casos confirmados.

\*\*\*Valores Notificados do Drive Thru correspondem aos pacientes que compareceram para o exame.

<sup>1</sup> Síndrome Respiratória Aguda Grave (SRAG): número de notificação de casos de SRAG internados e óbitos.

## Curva Epidemiológica

Testes Realizados com 11866 Casos Confirmados

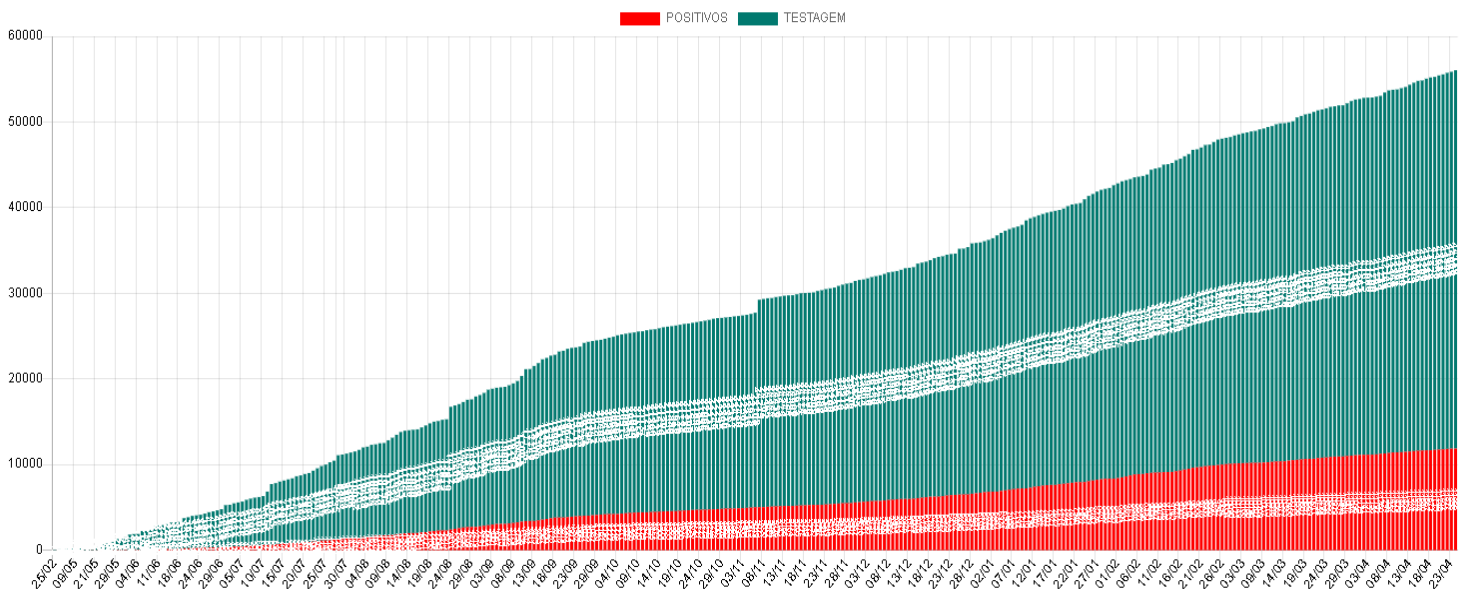

Média Móvel de Casos Positivos

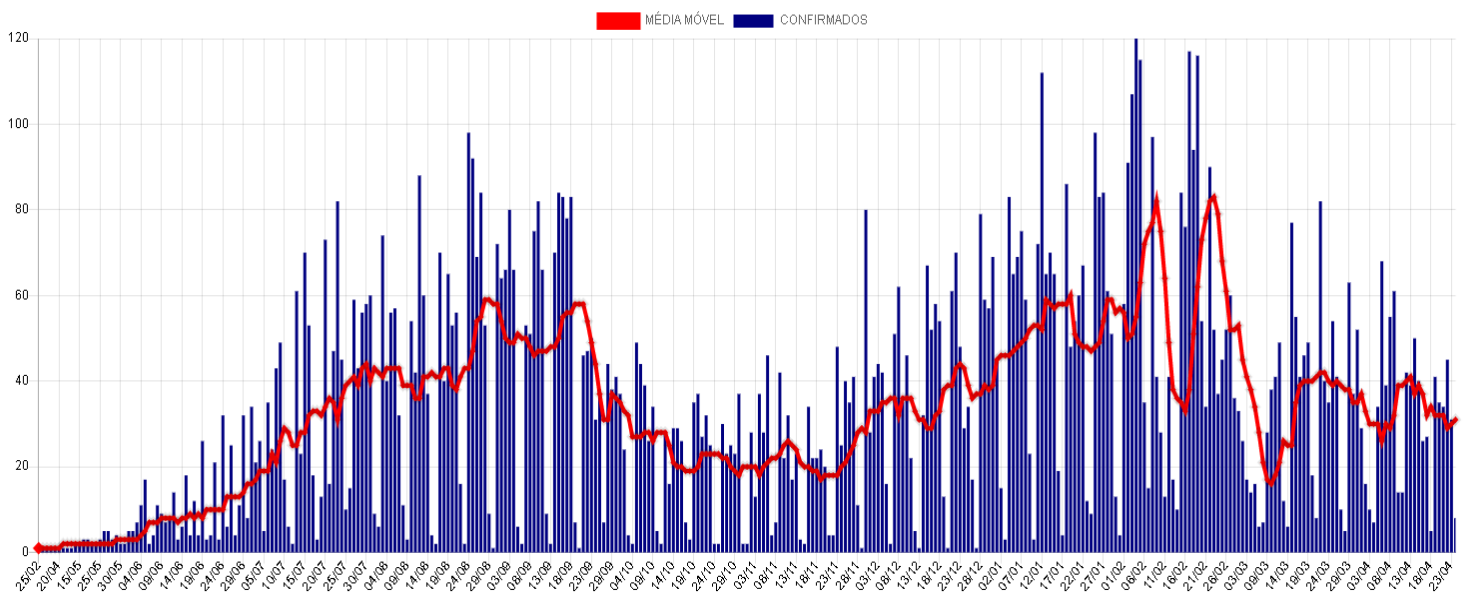

## Casos Ativos e Recuperados

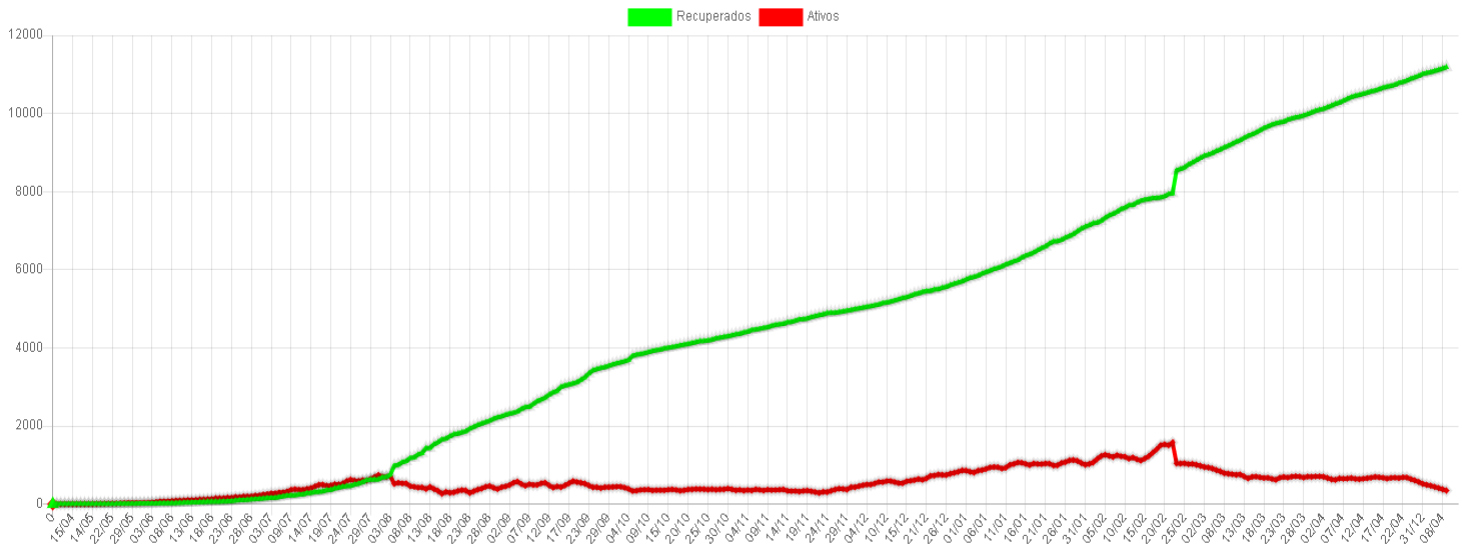

## Disponibilidade de Leitos

	TOTAL LEITOS	LEITOS OCUPADOS	DISPONÍVEIS	INTERNADOS HOJE	ALTAS DE HOJE	EM VM	SEM VM	POSITIVOS	SUSPEITOS
CTI COVID*	17	15	2	1	3	10	5	15	0
LEITOS CLÍNICOS	40	22	18	1	0	0	22	18	4
<b>TOTAL</b>	<b>57</b>	<b>37</b>	<b>20</b>	<b>2</b>	<b>3</b>	<b>10</b>	<b>27</b>	<b>33</b>	<b>4</b>

### SB7 - CTI Exclusivo COVID-19

#### Taxa Ocupação

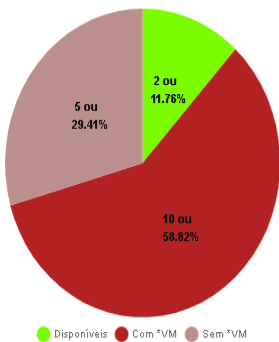

#### Casos Suspeitos e Confirmados:

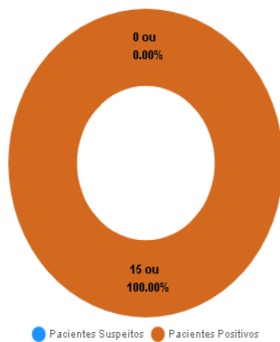

### SB2 e SB3 - Leitos Clínicos (Casos Moderados)

#### Taxa Ocupação

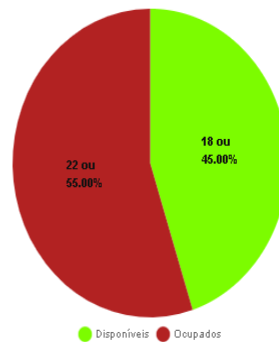

#### Casos Suspeitos e Confirmados:

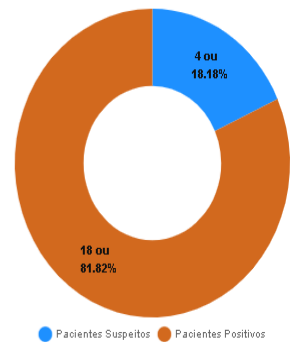

\*VM = Ventilação Mecânica

## Estatísticas dos Pacientes de COVID19

### Situação Clínica Atual dos Casos Positivos

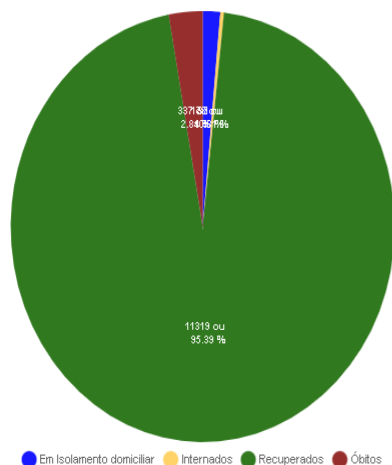

### Perfil dos Casos Positivos

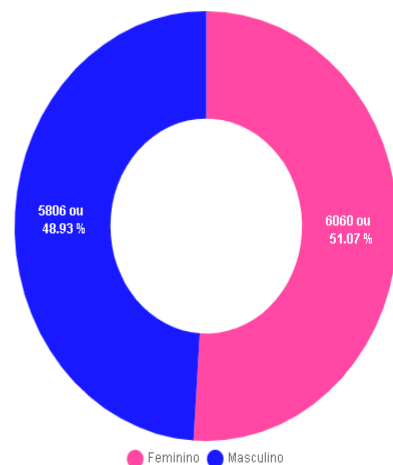

Positivos por Faixa Etária (%)

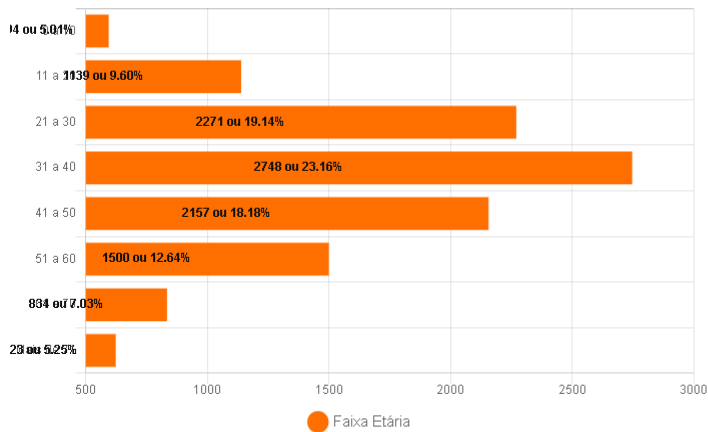

Positivos - Faixa Etária (%) por Sexo

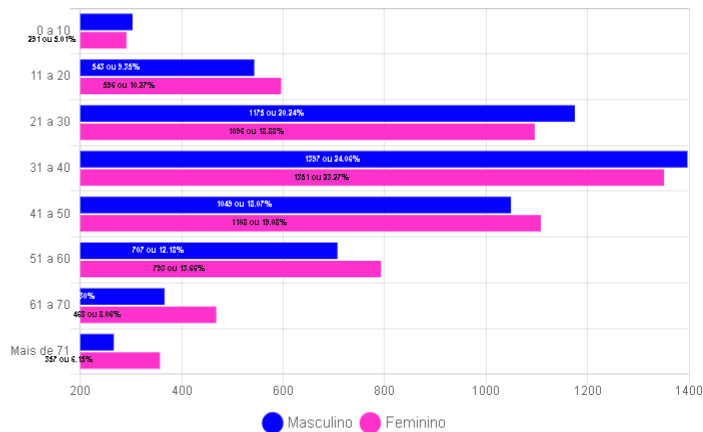

## Óbitos Confirmados

Mapa

Exibir resultados por página

Pesquisar

Nº	Sexo	Idade	Notificação	Data Óbito	Comorbidades
337	F	53	18/04/2021	24/04/2021	*Diabetes e Hipertensão
336	F	40	22/04/2021	23/04/2021	*Anemia Falciforme
335	F	65	10/04/2021	22/04/2021	Nada Relatado
334	M	78	31/03/2021	21/04/2021	Doença Cardiovascular Crônica
333	F	62	19/04/2021	21/04/2021	Diabetes e Hipertensão
332	F	66	31/03/2021	21/04/2021	Nada Relatado
331	F	76	12/04/2021	18/04/2021	Diabetes e Hipertensão
330	F	60	22/03/2021	17/04/2021	Hipertensão e Diabetes
329	F	43	06/04/2021	17/04/2021	Hipertensão
328	M	52	08/04/2021	17/04/2021	Nada Relatado
327	M	33	12/04/2021	16/04/2021	Hipertensão
326	F	61	15/04/2021	16/04/2021	Hipertensão, Doença Cardiovascular e Obesidade
325	M	67	03/04/2021	15/04/2021	Hipertensão
324	F	67	03/04/2021	14/04/2021	Nada Relatado
323	M	38	23/03/2021	14/04/2021	Nada Relatado

Mostrando de 1 até 15 de 337 registros

Anterior 1 2 3 4 5 ... 23 Próximo

Óbitos por Faixa Etária (%)

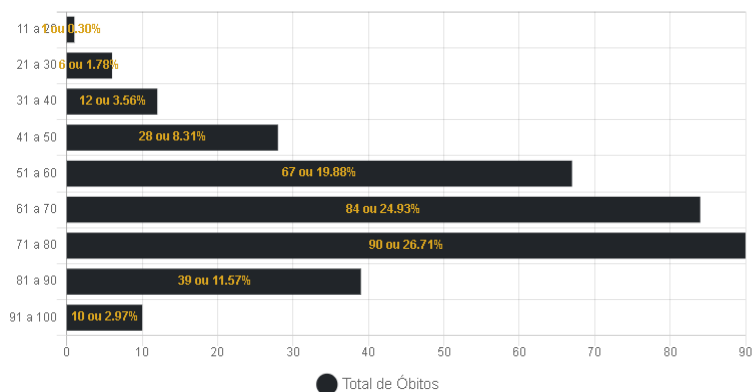

Óbitos por Data

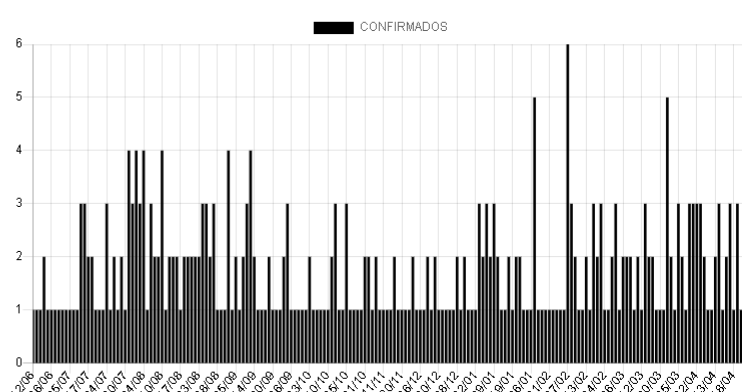

## Casos Positivos diários

Exibir resultados por página

Pesquisar

Nº	Sexo	Idade	Notificação	Local/Contato	Situação
11866	F	40	22/04/2021	Transmissão comunitária	óbito
11865	F	53	18/04/2021	Transmissão comunitária	óbito
11864	F	45	24/04/2021	Transmissão comunitária	Em Isolamento domiciliar
11863	M	41	24/04/2021	Transmissão comunitária	Em Isolamento domiciliar
11862	M	42	24/04/2021	Transmissão comunitária	Em Isolamento domiciliar
11861	M	20	24/04/2021	Transmissão comunitária	Em Isolamento domiciliar
11860	M	35	24/04/2021	Transmissão comunitária	Em Isolamento domiciliar
11859	M	43	24/04/2021	Transmissão comunitária	Em Isolamento domiciliar
11858	M	29	24/04/2021	Transmissão comunitária	Em Isolamento domiciliar
11857	M	18	24/04/2021	Transmissão comunitária	Em Isolamento domiciliar

Mostrando de 1 até 10 de 547 registros

Anterior 1 2 3 4 5 ... 55 Próximo

### CASOS CONFIRMADOS DE COVID-19 POR BAIRRO EM CORUMBÁ ATÉ 25/04/2021

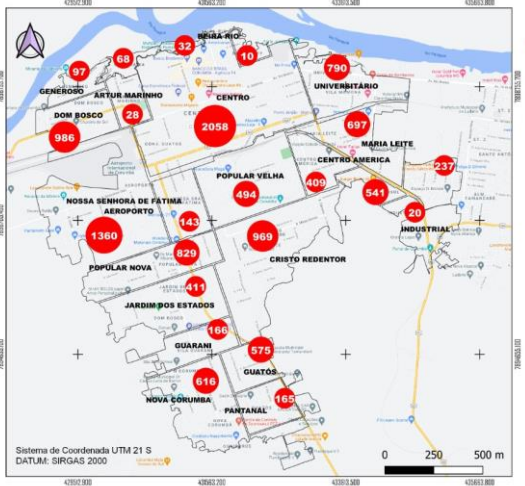

**Casos confirmados de Covid-19**  
 Casos por bairro Total: 11.866  
 Área rural: 165

Fonte de Dados: Boletim Epidemiológico de 25/04/2021 da Prefeitura Municipal de Corumbá. Área do Perímetro Urbano: 30Km². Densidade Demográfica: 3.600 hab/Km²

Conforme o novo Protocolo emitido pela Secretaria de Estado de Saúde é considerado recuperado o paciente que não precisou de internação até o décimo primeiro dia da manifestação dos sintomas.

Fundação Universidade Federal de Mato Grosso Sul  
 Curso de Geografia - Campus do Pantanal  
 Elaboração: Rafael Rocha Sá, Leandro dos Santos Pereira e Eduardo Henrique Rezende Santos (Pós-Graduação - Iniciação Científica)  
 Orientação e Supervisão: Profa. Dra. Elisa Pinheiro de Freitas  
 Colaboração: Profa. Dra. Claudia Araújo de Lima

### CASOS RECUPERADOS\* DE COVID-19 POR BAIRRO EM CORUMBÁ ATÉ 25/04/2021

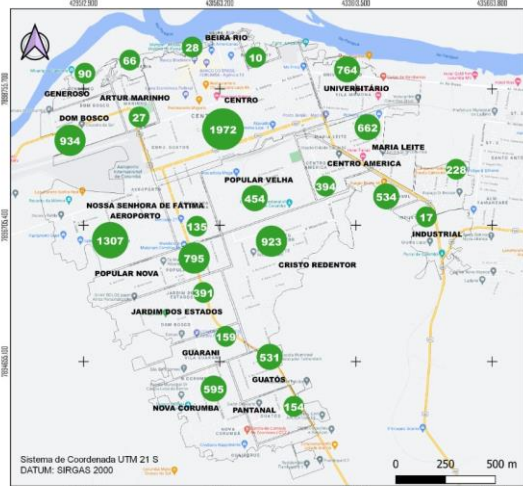

**Casos recuperados de Covid-19**  
 Casos por bairro Total: 11.319  
 Área rural: 149

Fonte de Dados: Boletim Epidemiológico de 25/04/2021 da Prefeitura Municipal de Corumbá. Área do Perímetro Urbano: 30Km². Densidade Demográfica: 3.600 hab/Km²

Conforme o novo Protocolo emitido pela Secretaria de Estado de Saúde é considerado recuperado o paciente que não precisou de internação até o décimo primeiro dia da manifestação dos sintomas.

\*Casos recuperados estão sujeitos a reinterações bem como a confirmações em decorrência das Variantes de Preocupação (VOC) do Sars-Cov-2 (Coronavírus). Casos confirmados de reinfecção: 19

Fundação Universidade Federal de Mato Grosso Sul  
 Curso de Geografia - Campus do Pantanal  
 Elaboração: Rafael Rocha Sá, Leandro dos Santos Pereira e Eduardo Henrique Rezende Santos (Pós-Graduação - Iniciação Científica)  
 Orientação e Supervisão: Profa. Dra. Elisa Pinheiro de Freitas  
 Colaboração: Profa. Dra. Claudia Araújo de Lima

### BAIRROS COM ÓBITOS CONFIRMADOS POR COVID-19 EM CORUMBÁ ATÉ 25/04/2021

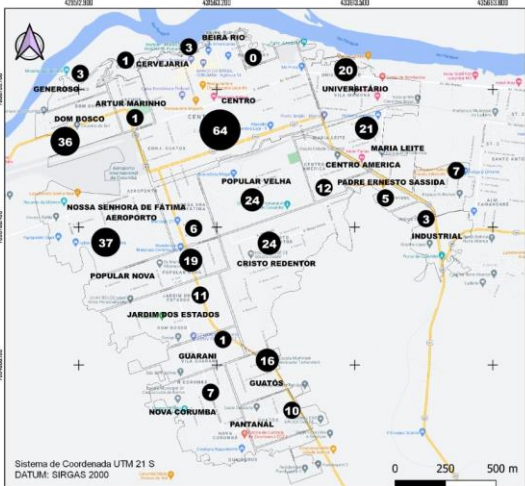

**Casos de óbitos por Covid-19**  
 Casos por bairro Total: 337  
 Área rural: 06

Fonte de Dados: Boletim Epidemiológico de 25/04/2021 da Prefeitura Municipal de Corumbá. Área do Perímetro Urbano: 30Km². Densidade Demográfica: 3.600 hab/Km²

Conforme o novo Protocolo emitido pela Secretaria de Estado de Saúde é considerado recuperado o paciente que não precisou de internação até o décimo primeiro dia da manifestação dos sintomas.

Fundação Universidade Federal de Mato Grosso Sul  
 Curso de Geografia - Campus do Pantanal  
 Elaboração: Rafael Rocha Sá, Leandro dos Santos Pereira e Eduardo Henrique Rezende Santos (Pós-Graduação - Iniciação Científica)  
 Orientação e Supervisão: Profa. Dra. Elisa Pinheiro de Freitas  
 Colaboração: Profa. Dra. Claudia Araújo de Lima

### CASOS EM ISOLAMENTO DOMICILIAR\* POR BAIRRO EM CORUMBÁ ATÉ 25/04/2021

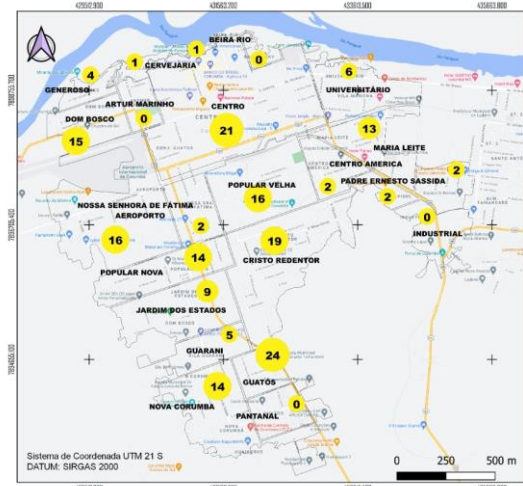

**Casos ativos de Covid-19**  
 Casos por bairro Total: 193  
 Área rural: 07

Fonte de Dados: Boletim Epidemiológico de 25/04/2021 da Prefeitura Municipal de Corumbá. Área do Perímetro Urbano: 30Km². Densidade Demográfica: 3.600 hab/Km²

Conforme o novo Protocolo emitido pela Secretaria de Estado de Saúde é considerado recuperado o paciente que não precisou de internação até o décimo primeiro dia da manifestação dos sintomas.

\*Neste mapa não estão contabilizados os casos suspeitos de covid-19

Fundação Universidade Federal de Mato Grosso Sul  
 Curso de Geografia - Campus do Pantanal  
 Elaboração: Rafael Rocha Sá, Leandro dos Santos Pereira e Eduardo Henrique Rezende Santos (Pós-Graduação - Iniciação Científica)  
 Orientação e Supervisão: Profa. Dra. Elisa Pinheiro de Freitas  
 Colaboração: Profa. Dra. Claudia Araújo de Lima

# BOLETIM COVID-19

ACOMPANHE AS ATUALIZAÇÕES OFICIAIS

CORUMBÁ MATO GROSSO DO SUL

<p><b>25</b> ABRIL</p>	<b>44.180</b> 100%    NOTIFICADOS
	<b>32.217</b> 72.92%    DESCARTADOS
	<b>97</b> 0.22%    SUSPEITOS
	<b>11.866</b> 26.86%    CONFIRMADOS    + 57 hoje
	<b>11.319</b> 95.39%    RECUPERADOS    + 34 hoje
	<b>173</b> 1.46%    ATIVOS    + 21 hoje
	<b>37</b> 0.31%    INTERNADOS    - 01 hoje
<b>337</b> 2.84%    ÓBITOS    + 02 hoje	

## MEDIDAS IMPORTANTES

### PARA CONTENÇÃO DA TRANSMISSIBILIDADE DO COVID-19, DEVERÃO SER ADOTADAS COMO MEDIDA NÃO FARMACOLÓGICA:

- O isolamento domiciliar da pessoa com sintomas respiratórios e das pessoas que residam no mesmo endereço, ainda que estejam assintomáticos, devendo permanecer em isolamento pelo período máximo de 14 (quatorze) dias.
- Considerar isolamento domiciliar voluntário de viajantes sem sintomas respiratórios por no mínimo 7 (sete) dias após chegada na cidade. Exceção áreas essenciais como saúde, segurança pública, abastecimento e transporte.
- Considera-se pessoa com sintomas respiratórios, a apresentação de tosse seca, dor de garganta, ou dificuldade respiratória, acompanhada ou não de febre, desde que seja confirmado por atestado médico.
- As pessoas com mais de 60 anos de idade, devem observar o distanciamento social, restringindo seus deslocamentos para realização de atividades estritamente necessárias, evitando transporte de utilização coletiva, viagens e eventos esportivos, artísticos, culturais, científicos, comerciais e religiosos e outros com concentração próxima de pessoas.
- Observância ao decreto municipal nº 2.287 de 17 de abril de 2020 em relação ao toque de recolher diário das 21h as 05h.
- Obrigatoriedade do uso de máscara facial, conforme Decreto N°2.300, em 5 de maio de 2020.

## NOTIFICAÇÃO DE CASO SUSPEITO

### NOTIFICAÇÃO IMEDIATA DE TODO CASO DE SRAG HOSPITALIZADO E ÓBITO POR SRAG, DEVENDO SER REALIZADA POR MEIO DOS TELEFONES:

\* **Vigilância Epidemiológica Municipal: (67) 3907-5443.**

\* **Gerência Técnica de Influenza e Doenças Respiratórias do Estado: (67) 3318-1831 (durante horário de expediente da SES).**

\* **PLANTÃO 24HS CIEVS: 98477-3435 (ligação e whatsapp).**

- Preencher a FICHA DE REGISTRO INDIVIDUAL – CASOS DE SÍNDROME RESPIRATÓRIA AGUDA GRAVE HOSPITALIZADOS e GAL (Gerenciamento de Ambiente Laboratorial), não havendo mais necessidade de preenchimento do sistema online RED CAP.
- NÃO devem ser notificados casos isolados de SG (Síndrome Gripal), com ou sem fator de risco para complicações pela doença.

#### DRIVE-THRU

Agendamento exclusivamente por telefone: 0800 647 0911 .

## CRITÉRIOS PARA CASO SUSPEITO DE DOENÇA PELO CORONAVÍRUS 2019 (COVID-19)

**Pacientes com Síndrome Respiratória Aguda Grave (SRAG):** Indivíduo hospitalizado com febre, mesmo que referida, acompanhada de tosse ou dor de garganta e que apresente dispneia. Devem ser notificados, de forma individual, todos os casos que atendam à definição de SRAG e óbitos por SRAG.

#### CASO CONFIRMADO DE DOENÇA PELO CORONAVÍRUS 2019 (COVID-19)

CRITÉRIO LABORATORIAL: Resultado positivo em RT-PCR, pelo protocolo Charité.

#### CASO DESCARTADO DE INFECÇÃO HUMANA PELO CORONAVÍRUS

Caso que apresente resultado laboratorial negativo para COVID-19 OU confirmação laboratorial para outro agente etiológico.

[Resumo](#)[Baixar PDF](#)[+ Boletins](#)[Acessar Painel da Vacinação - Corumbá](#)