

BOLETIM COVID-19

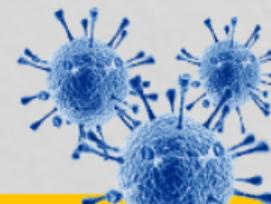

ACOMPANHE AS ATUALIZAÇÕES OFICIAIS

CORUMBÁ
MATO GROSSO DO SUL

ATUALIZADO EM: 24/12/2020 às 17:00 Hrs

Notificados

| | |
|----------------------|---------------|
| SRAG ¹ | 935 |
| Síndrome Gripal | 2.881 |
| Drive Thru (Swab) | 8.943 |
| Drive - Teste Rápido | 4.652 |
| Teste Rápido | 8.014 |
| Teste Prof. Saúde | 1.931 |
| Presídio | 640 |
| TOTAL | 27.996 |

Suspeitos

| | |
|----------------------|-----------|
| SRAG ¹ | 5 |
| Síndrome Gripal | 25 |
| Drive Thru (Swab) | 0 |
| Drive - Teste Rápido | 0 |
| Teste Rápido | 0 |
| Teste Prof. Saúde | 0 |
| Presídio | 0 |
| TOTAL | 30 |

Descartados

| | |
|----------------------|---------------|
| SRAG ¹ | 535 |
| Síndrome Gripal | 1.333 |
| Drive Thru (Swab) | 6.483 |
| Drive - Teste Rápido | 3.497 |
| Teste Rápido | 7.710 |
| Teste Prof. Saúde | 1.788 |
| Presídio | 262 |
| TOTAL | 21.608 |

Confirmados

| | |
|----------------------|--------------|
| SRAG ¹ | 395 |
| Síndrome Gripal | 1523 |
| Drive Thru (Swab) | 2460 |
| Drive - Teste Rápido | 1155 |
| Teste Rápido | 304 |
| Prof. de Saúde | 143 |
| Presídio | 378 |
| TOTAL | 6.358 |

Óbitos

| | |
|----------------------|------------|
| SRAG ¹ | 181 |
| Síndrome Gripal | - |
| Drive Thru (Swab) | - |
| Drive - Teste Rápido | - |
| Teste Rápido | - |
| Prof. de Saúde | 06 |
| Presídio | - |
| TOTAL | 187 |

* Neste boletim constam os dados atualizados em tempo real, então poderá haver uma divergência com o Boletim do Estado que é atualizado pela manhã.

**Devido à alteração no protocolo de testagem do Mistério da Saúde, todos os pacientes internados com Síndromes Respiratórias, mesmo sem contato com pessoa contaminada pelo Covid-19 estão sendo testadas pelo Laboratório Central do Estado. Este boletim também contempla os dados suspeitos de viajantes e de pessoas que tiveram contato com possíveis casos confirmados.

***Valores Notificados do Drive Thru correspondem aos pacientes que compareceram para o exame.

¹ Síndrome Respiratória Aguda Grave (SRAG): número de notificação de casos de SRAG internados e óbitos.

Curva Epidemiológica

Testes Realizados com 6358 Casos Confirmados

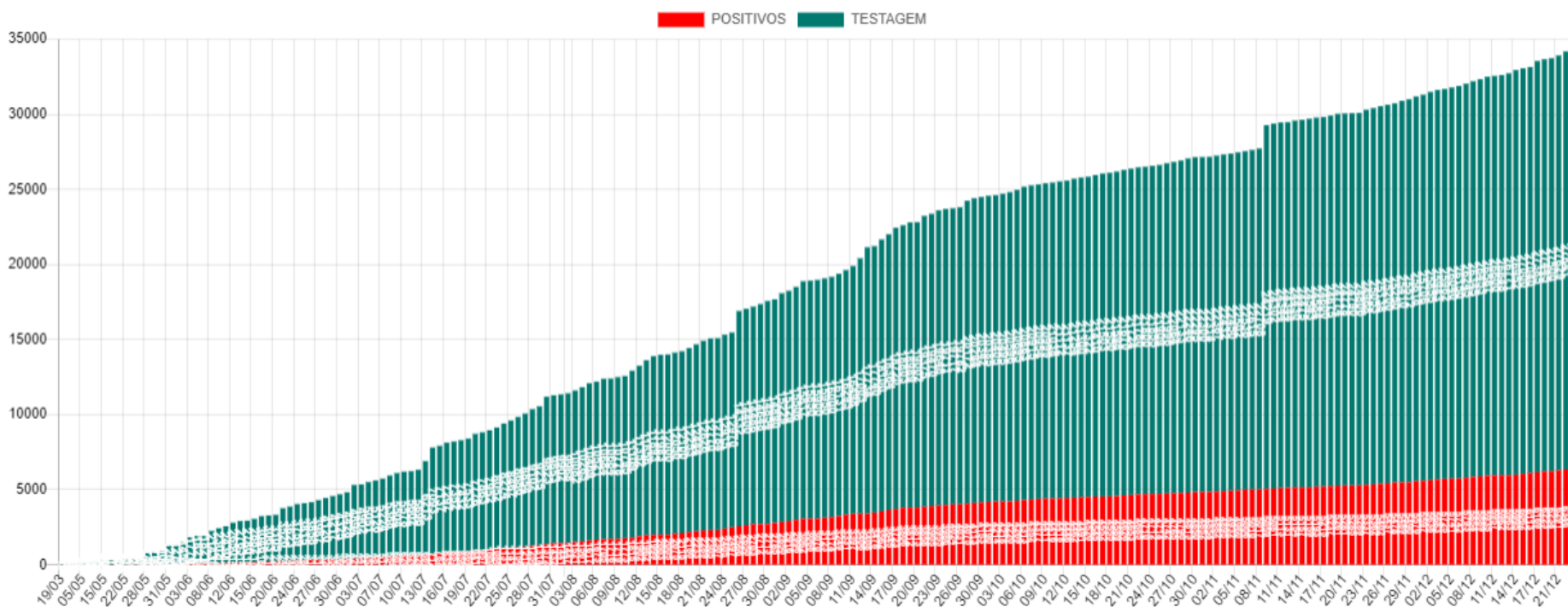

Média Móvel de Casos Positivos

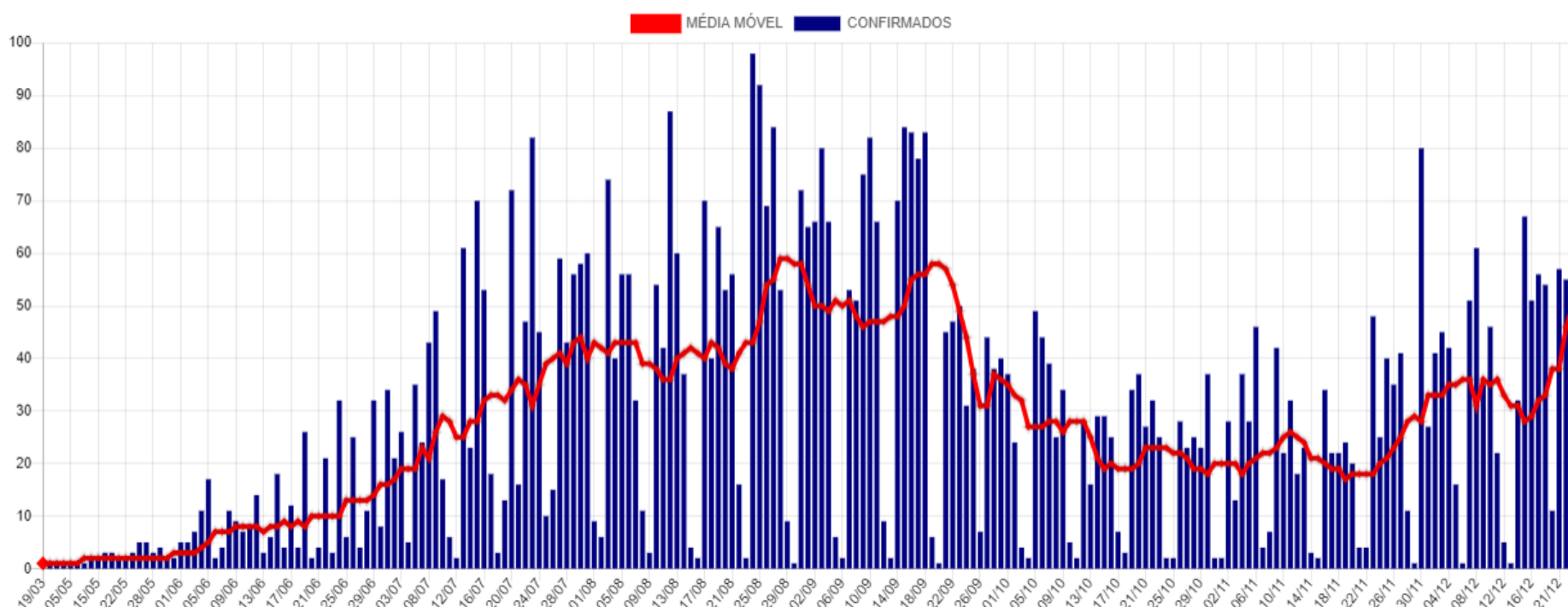

Casos Ativos e Recuperados

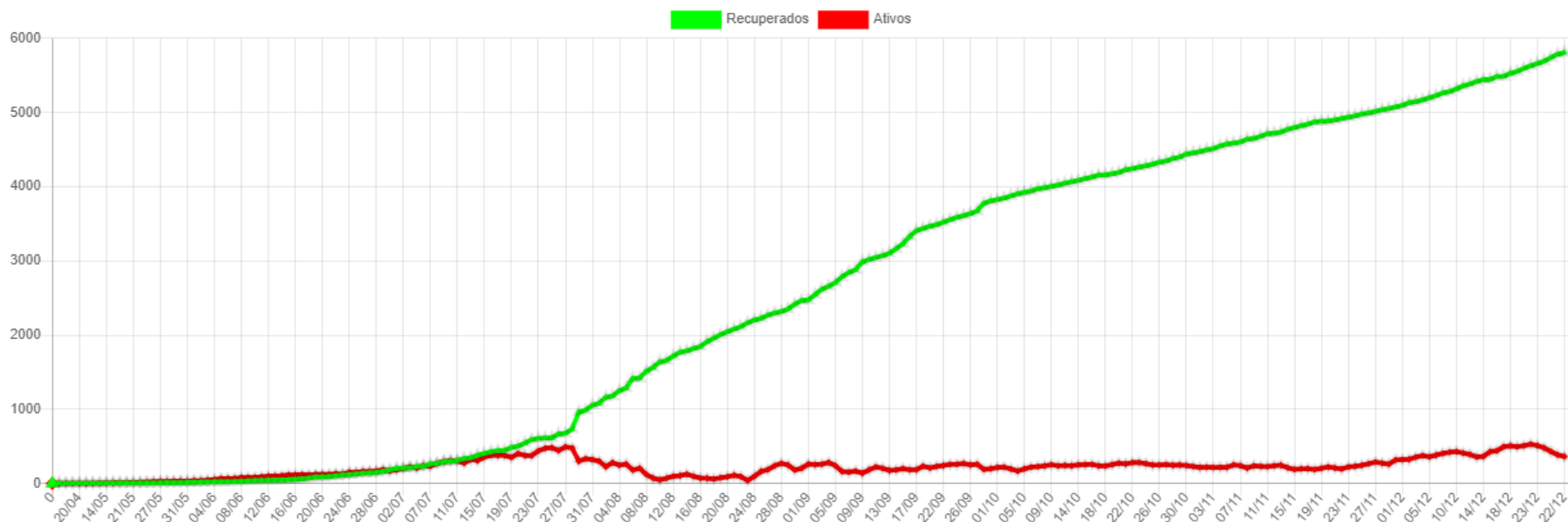

Disponibilidade de Leitos

| Bloco Hospitalar | Total de Vagas | Leitos Ocupados | Leitos Disponíveis | Pacientes Com VM | Pacientes Sem VM | Pacientes Positivos | Pacientes Suspeitos |
|-----------------------------|----------------|-----------------|--------------------|------------------|------------------|---------------------|---------------------|
| SB7 - CTI COVID* | 17 | 8 | 9 | 6 | 2 | 8 | 0 |
| SB2 e SB3 - Leitos Clínicos | 40 | 30 | 10 | 0 | 30 | 13 | 17 |
| Total | 57 | 38 | 19 | 6 | 32 | 21 | 17 |

*Dos 17 leitos UTI disponíveis para COVID:

07 Leitos exclusivos CTI COVID estão Habilitados junto ao Ministério da Saúde.

10 Leitos exclusivos CTI COVID estão sendo Custeados pelo Município até a habilitação junto ao Ministério da Saúde.

CTI GERAL: 10 Leitos Habilitados.

SB7 - CTI Exclusivos COVID-19

Taxa Ocupação

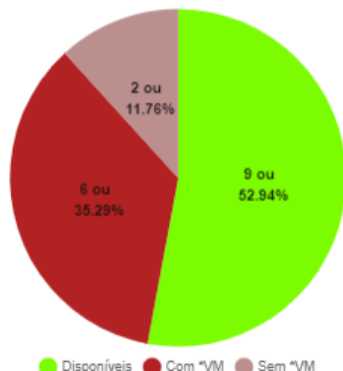

Casos Suspeitos e Confirmados:



SB2 e SB3 - Leitos Clínicos (Casos Moderados)

Taxa Ocupação

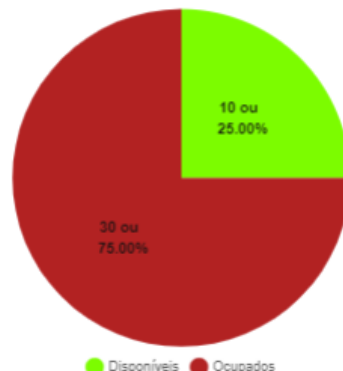

Casos Suspeitos e Confirmados:

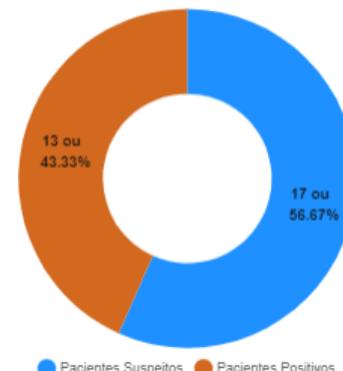

*VM = Ventilação Mecânica

Estatísticas dos Pacientes de COVID19

Situação Clínica Atual dos Casos Positivos

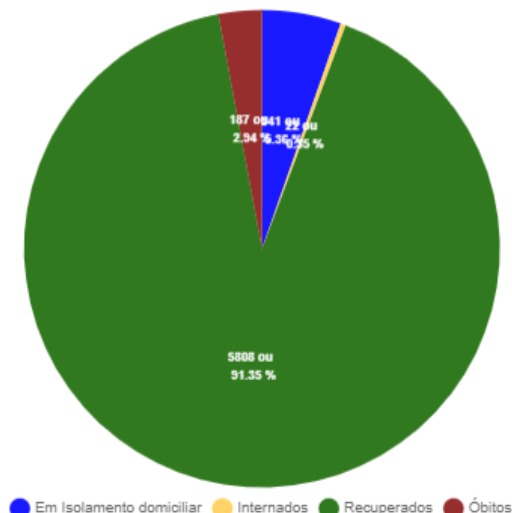

Perfil dos Casos Positivos

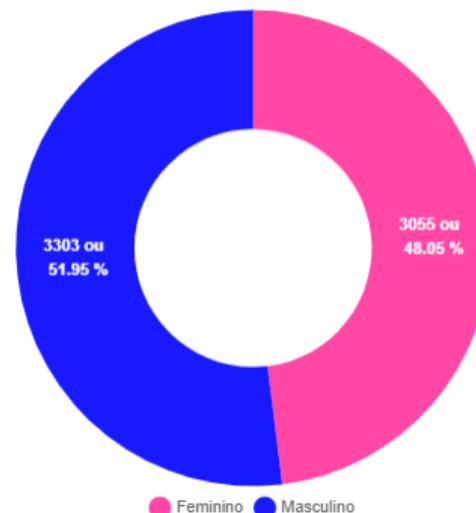

Positivos por Faixa Etária (%)

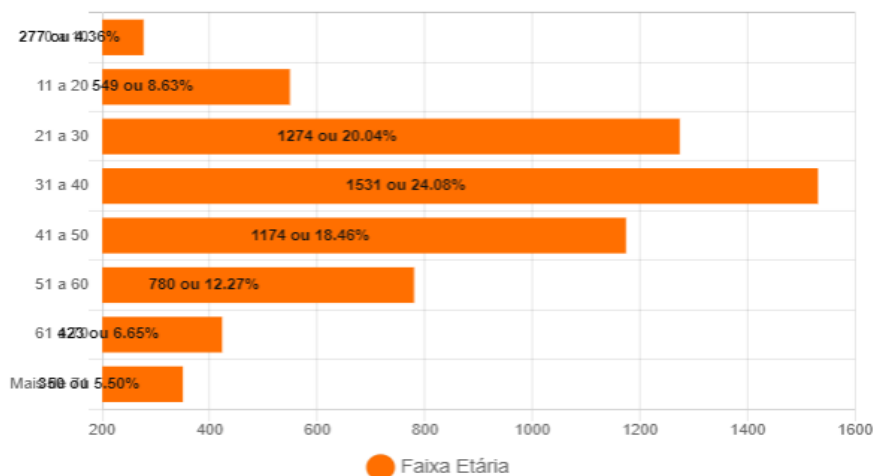

Positivos - Faixa Etária (%) por Sexo

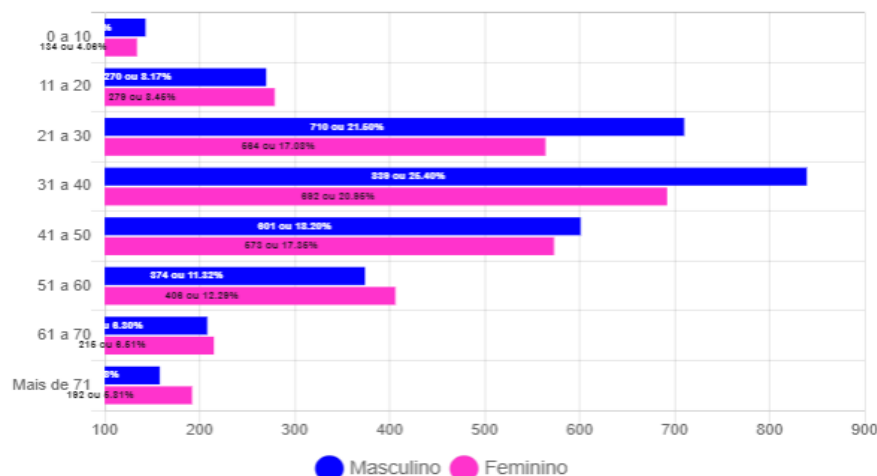

Óbitos Confirmados

Mapa

Exibir resultados por página

Pesquisar

| Nº | Sexo | Idade | Notificação | Data Óbito | Comorbidades |
|-----|------|-------|-------------|------------|--|
| 187 | M | 60 | 02/12/2020 | 23/12/2020 | *Doença Hematológica - Plaquetopenia Crônica |
| 186 | M | 70 | 05/12/2020 | 21/12/2020 | Diabetes e Hipertensão |
| 185 | F | 18 | 08/12/2020 | 20/12/2020 | Diabetes |
| 184 | M | 72 | 09/12/2020 | 18/12/2020 | Nada Relatado |
| 183 | M | 71 | 10/12/2020 | 18/12/2020 | Hipertensão |
| 182 | M | 60 | 01/12/2020 | 17/12/2020 | Nada Relatado |
| 181 | F | 63 | 09/12/2020 | 16/12/2020 | Diabetes e Hipertensão |
| 180 | M | 38 | 06/12/2020 | 16/12/2020 | Diabetes e Hipertensão |
| 179 | M | 69 | 01/12/2020 | 07/12/2020 | Diabetes |
| 178 | F | 42 | 05/12/2020 | 06/12/2020 | Imunodeficiência/Imunodepressão |
| 177 | F | 77 | 19/11/2020 | 03/12/2020 | Diabetes e Hipertensão |
| 176 | M | 60 | 13/11/2020 | 28/11/2020 | Nada Relatado |
| 175 | M | 68 | 28/11/2020 | 28/11/2020 | Hipertensão |
| 174 | F | 51 | 27/10/2020 | 27/11/2020 | Hipertensão |
| 173 | M | 43 | 22/11/2020 | 22/11/2020 | Esquizofrenia |

Mostrando de 1 até 15 de 187 registros

Anterior **1** 2 3 4 5 ... 13 Próximo

Óbitos por Faixa Etária (%)

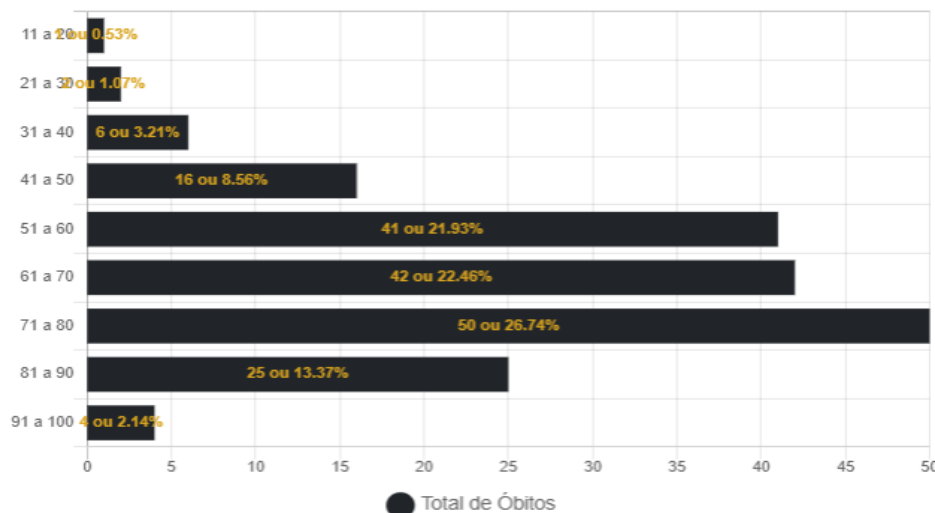

Casos Positivos diários

Exibir resultados por página

Pesquisar

| Nº | Sexo | Idade | Notificação | Local/Contato | Situação |
|------|------|-------|-------------|-------------------------|--------------------------|
| 6352 | M | 60 | 02/12/2020 | Transmissão comunitária | óbito |
| 6351 | M | 51 | 22/12/2020 | Transmissão comunitária | Em Isolamento domiciliar |
| 6350 | F | 55 | 22/12/2020 | Transmissão comunitária | Em Isolamento domiciliar |
| 6349 | M | 11 | 22/12/2020 | Transmissão comunitária | Em Isolamento domiciliar |
| 6348 | M | 41 | 22/12/2020 | Transmissão comunitária | Em Isolamento domiciliar |
| 6347 | F | 21 | 22/12/2020 | Transmissão comunitária | Em Isolamento domiciliar |
| 6346 | M | 0 | 22/12/2020 | Transmissão comunitária | Em Isolamento domiciliar |
| 6345 | F | 47 | 22/12/2020 | Transmissão comunitária | Em Isolamento domiciliar |
| 6344 | M | 87 | 22/12/2020 | Transmissão comunitária | Em Isolamento domiciliar |
| 6343 | F | 80 | 22/12/2020 | Transmissão comunitária | Em Isolamento domiciliar |

Mostrando de 1 até 10 de 550 registros

Anterior **1** 2 3 4 5 ... 55 Próximo

BAIRROS COM CASOS CONFIRMADOS DE COVID-19 EM CORUMBÁ ATÉ 24/12/2020

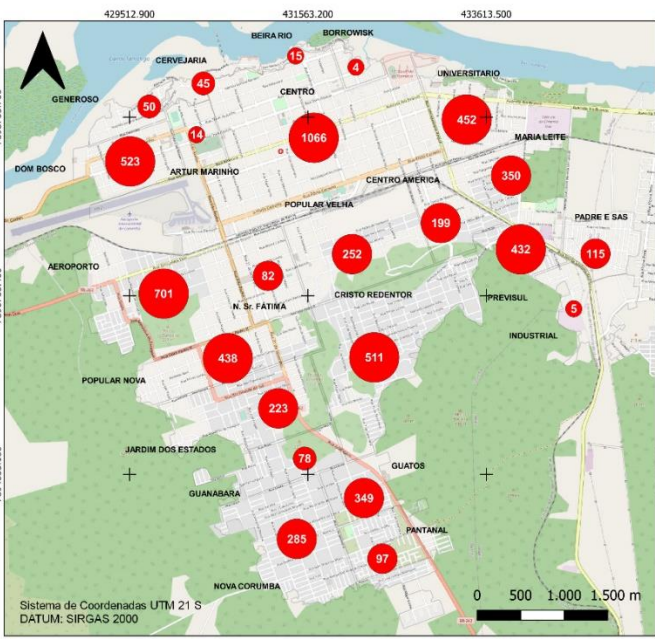

BAIRROS COM CASOS RECUPERADOS DE COVID-19 EM CORUMBÁ ATÉ 24/12/2020

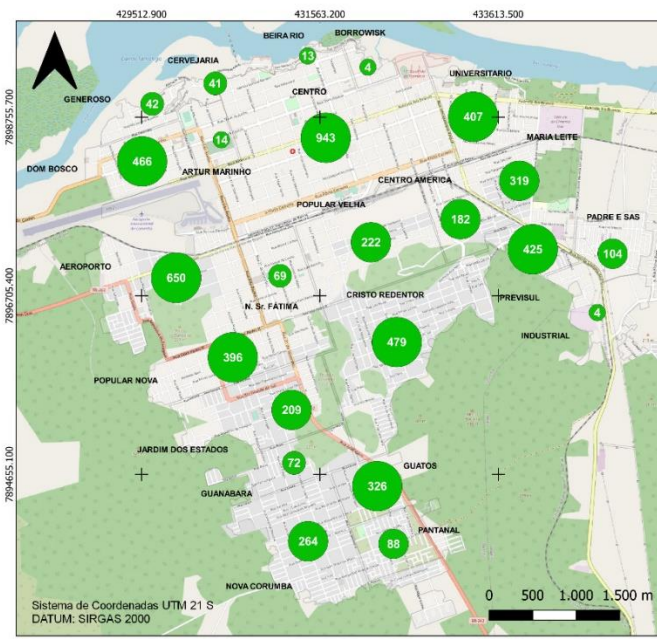

BAIRROS COM CASOS CONFIRMADOS DE ÓBITOS POR COVID-19 EM CORUMBÁ ATÉ 24/12/2020

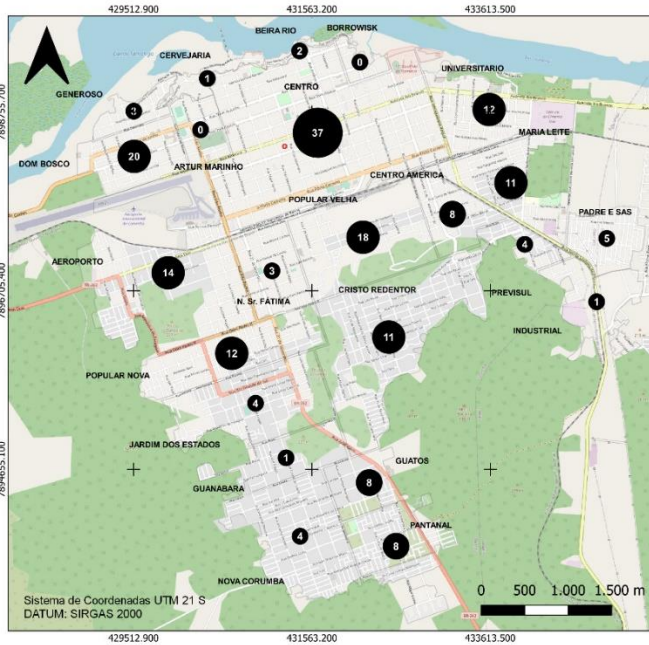

CASOS CONFIRMADOS DE COVID-19 NA ÁREA RURAL DO MUNICÍPIO DE CORUMBÁ ATÉ 24/12/2020

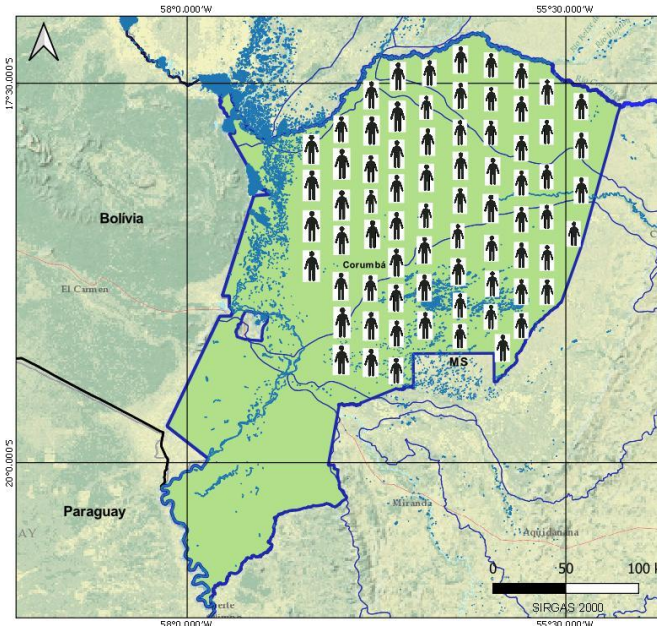

BOLETIM COVID-19

CORUMBÁ

ACOMPANHE AS ATUALIZAÇÕES OFICIAIS

24
DEZEMBRO

NOVOS CASOS: 50

| | | |
|-------|--------|-------------|
| 27996 | 100% | NOTIFICADOS |
| 21608 | 77.18% | DESCARTADOS |
| 30 | 0.11% | SUSPEITOS |
| 6358 | 22.71% | CONFIRMADOS |
| 5808 | 91.35% | RECUPERADOS |
| 187 | 2.94% | ÓBITOS |

MEDIDAS IMPORTANTES

Para contenção da transmissibilidade do COVID-19, deverão ser adotadas como medida não farmacológica:

- O isolamento domiciliar da pessoa com sintomas respiratórios e das pessoas que residam no mesmo endereço, ainda que estejam assintomáticos, devendo permanecer em isolamento pelo período máximo de 14 (quatorze) dias.
- Considerar isolamento domiciliar voluntário de viajantes sem sintomas respiratórios por no mínimo 7 (sete) dias após chegada na cidade. Exceção áreas essenciais como saúde, segurança pública, abastecimento e transporte.
- Considera-se pessoa com sintomas respiratórios, a apresentação de tosse seca, dor de garganta, ou dificuldade respiratória, acompanhada ou não de febre, desde que seja confirmado por atestado médico.
- As pessoas com mais de 60 anos de idade, devem observar o distanciamento social, restringindo seus deslocamentos para realização de atividades estritamente necessárias, evitando transporte de utilização coletiva, viagens e eventos esportivos, artísticos, culturais, científicos, comerciais e religiosos e outros com concentração próxima de pessoas.
- Observância ao decreto municipal nº 2.287 de 17 de abril de 2020 em relação ao toque de recolher diário das 21h as 05h.
- Obrigatoriedade do uso de máscara facial, conforme Decreto N°2.300, em 5 de maio de 2020.

NOTIFICAÇÃO DE CASO SUSPEITO

Notificação imediata de todo caso de SRAG hospitalizado e óbito por SRAG, devendo ser realizada por meio dos telefones: Tel Vigilância Epidemiológica Municipal ou 3907-5443 da Gerência Técnica de Influenza e Doenças Respiratórias do Estado (durante horário de expediente da SES) ou PLANTÃO 24HS CIEVS: 98477-3435 (ligação e whatsapp).

- Preencher a FICHA DE REGISTRO INDIVIDUAL – CASOS DE SÍNDROME RESPIRATÓRIA AGUDA GRAVE HOSPITALIZADOS e GAL (Gerenciamento de Ambiente Laboratorial), não havendo mais necessidade de preenchimento do sistema online RED CAP.
- NÃO devem ser notificados casos isolados de SG (Síndrome Gripal), com ou sem fator de risco para complicações pela doença.

DRIVE-THRU

Agendamento exclusivamente por telefone: 67 98472-8850/ 67 98467-4573 e 67 98473-2408 .

CRITÉRIOS PARA CASO SUSPEITO DE DOENÇA PELO CORONAVÍRUS 2019 (COVID-19)

Pacientes com Síndrome Respiratória Aguda Grave (SRAG): Indivíduo hospitalizado com febre, mesmo que referida, acompanhada de tosse ou dor de garganta e que apresente dispneia.

Devem ser notificados, de forma individual, todos os casos que atendam à definição de SRAG e óbitos por SRAG.

CASO CONFIRMADO DE DOENÇA PELO CORONAVÍRUS 2019 (COVID-19)

CRITÉRIO LABORATORIAL: Resultado positivo em RT-PCR, pelo protocolo Charité.

CASO DESCARTADO DE INFECÇÃO HUMANA PELO CORONAVÍRUS

Caso que apresente resultado laboratorial negativo para COVID-19 OU confirmação laboratorial para outro agente etiológico.

[Resumo](#)[Baixar PDF](#)[+ Boletins](#)