

# BOLETIM COVID-19

CORUMBÁ  
MATO GROSSO DO SUL

ACOMPANHE AS ATUALIZAÇÕES OFICIAIS

ATUALIZADO EM: 24/10/2020 às 15:00 Hrs

Notificados		Suspeitos		Descartados		Confirmados		Óbitos	
SRAG <sup>1</sup>	656	SRAG <sup>1</sup>	5	SRAG <sup>1</sup>	408	SRAG <sup>1</sup>	243	SRAG <sup>1</sup>	145
Síndrome Gripal	1.786	Síndrome Gripal	2	Síndrome Gripal	732	Síndrome Gripal	1052	Síndrome Gripal	-
Drive Thru (Swab)	6.684	Drive Thru (Swab)	0	Drive Thru (Swab)	4.877	Drive Thru (Swab)	1807	Drive Thru (Swab)	-
Drive - Teste Rápido	3.458	Drive - Teste Rápido	0	Drive - Teste Rápido	2.711	Drive - Teste Rápido	747	Drive - Teste Rápido	-
Teste Rápido	6.569	Teste Rápido	0	Teste Rápido	6.290	Teste Rápido	279	Teste Rápido	-
Teste Prof. Saúde	1.931	Teste Prof. Saúde	0	Teste Prof. Saúde	1.807	Prof. de Saúde	124	Prof. de Saúde	05
Presídio	640	Presídio	0	Presídio	262	Presídio	378	Presídio	-
<b>TOTAL</b>	<b>21.724</b>	<b>TOTAL</b>	<b>7</b>	<b>TOTAL</b>	<b>17.087</b>	<b>TOTAL</b>	<b>4.630</b>	<b>TOTAL</b>	<b>150</b>

\* Neste boletim constam os dados atualizados em tempo real, então poderá haver uma divergência com o Boletim do Estado que é atualizado pela manhã.

\*\*Devido à alteração no protocolo de testagem do Ministério da Saúde, todos os pacientes internados com Síndromes Respiratórias, mesmo sem contato com pessoa contaminada pelo Covid-19 estão sendo testadas pelo Laboratório Central do Estado. Este boletim também contempla os dados suspeitos de viajantes e de pessoas que tiveram contato com possíveis casos confirmados.

\*\*\*Valores Notificados do Drive Thru correspondem aos pacientes que compareceram para o exame.

<sup>1</sup> Síndrome Respiratória Aguda Grave (SRAG): número de notificação de casos de SRAG internados e óbitos.

## Curva Epidemiológica

Testes Realizados com 4630 Casos Confirmados

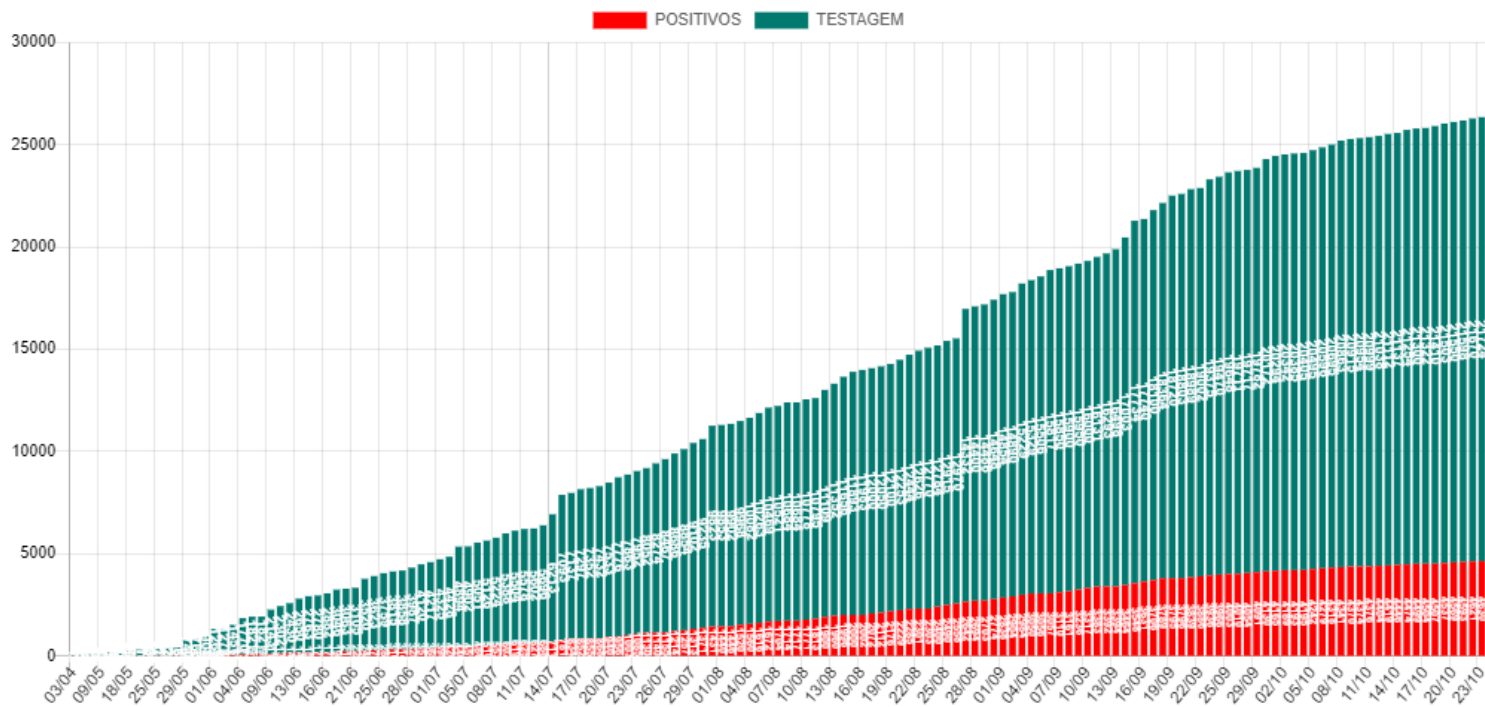

Média Móvel de Casos Positivos

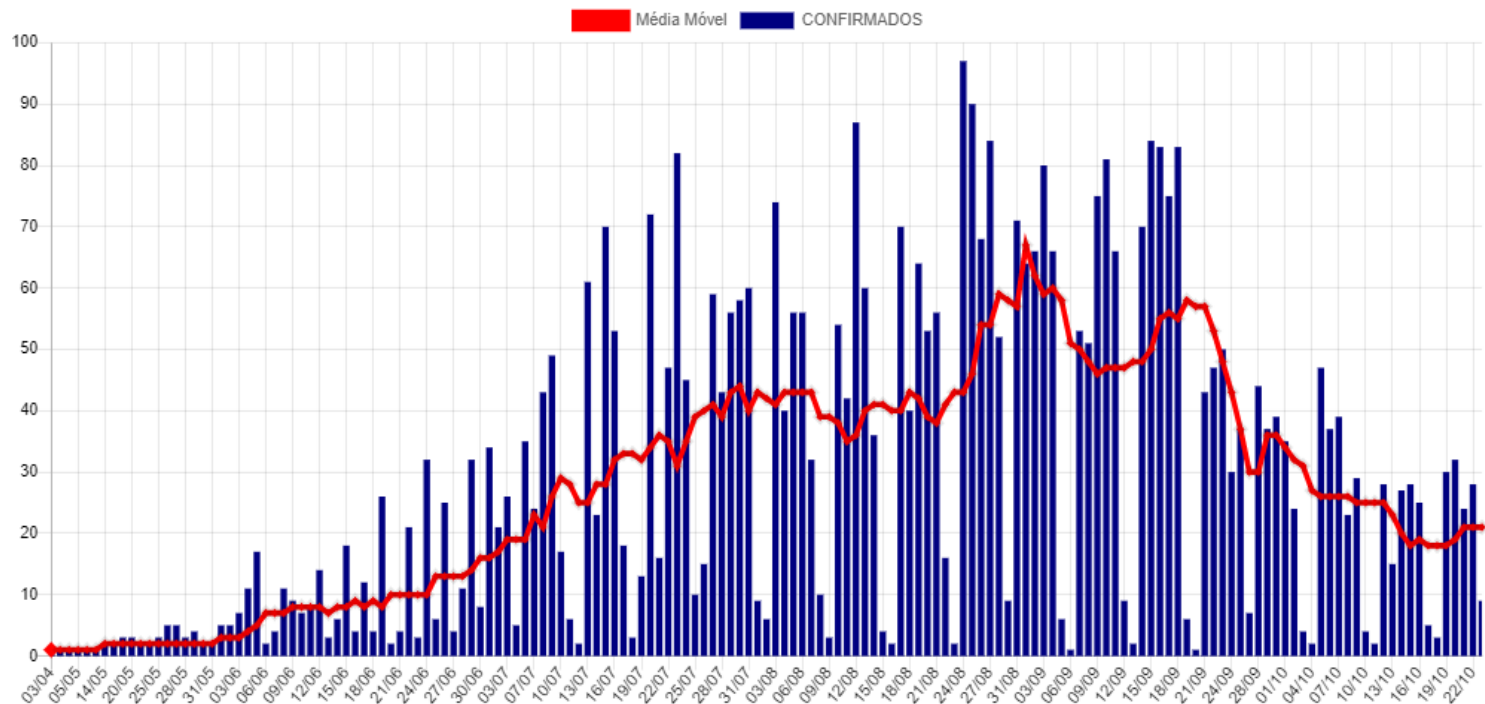

## Casos Ativos e Recuperados

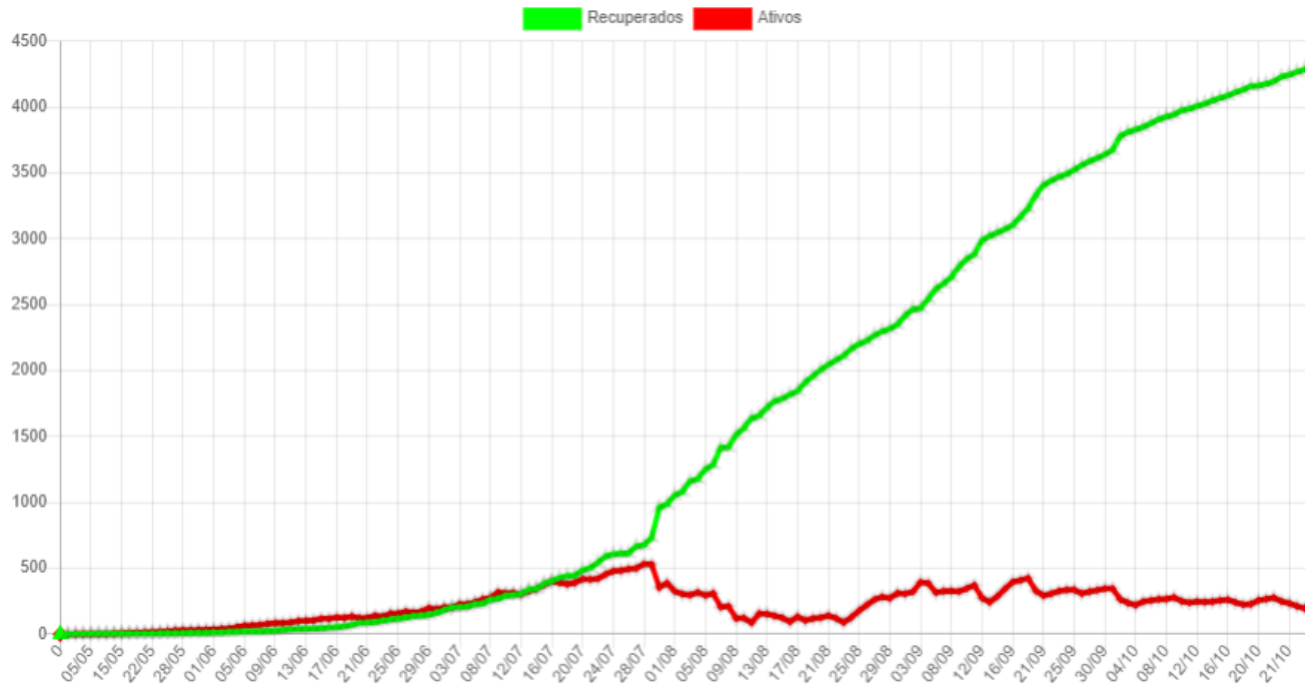

## Disponibilidade de Leitos

Bloco Hospitalar	Total de Vagas	Leitos Ocupados	Leitos Disponíveis	Pacientes Com VM	Pacientes Sem VM	Pacientes Positivos	Pacientes Suspeitos
SB7 - CTI COVID	18	12	6	9	3	10	2
SB2 e SB3 - Leitos Clínicos	37	27	10	0	27	20	7
<b>Total</b>	<b>55</b>	<b>39</b>	<b>16</b>	<b>9</b>	<b>30</b>	<b>30</b>	<b>9</b>

### SB7 - CTI Exclusivos COVID-19

Taxa Ocupação

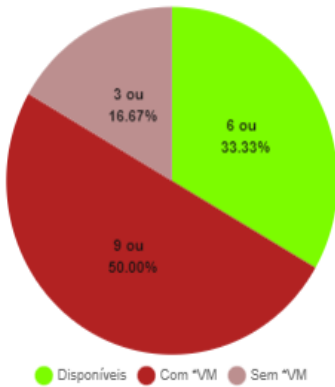

Casos Suspeitos e Confirmados:

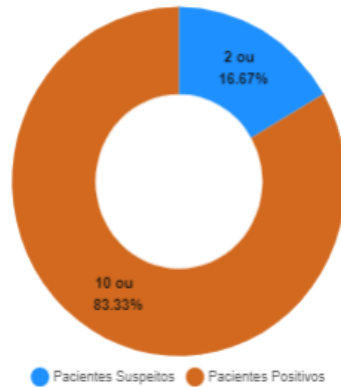

### SB2 e SB3 - Leitos Clínicos (Casos Moderados)

Taxa Ocupação

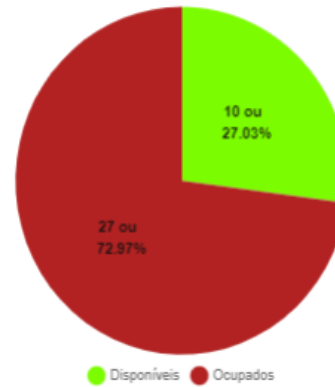

Casos Suspeitos e Confirmados:

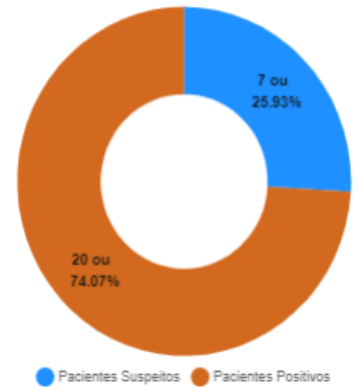

\*VM = Ventilação Mecânica

## Estatísticas dos Pacientes de COVID19

Situação Clínica Atual dos Casos Positivos

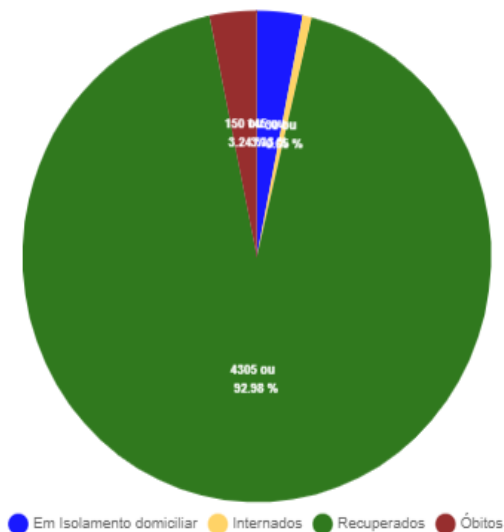

Perfil dos Casos Positivos

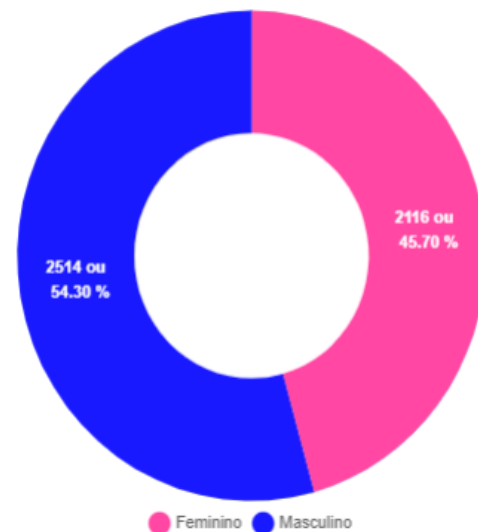

### Positivos por Faixa Etária (%)

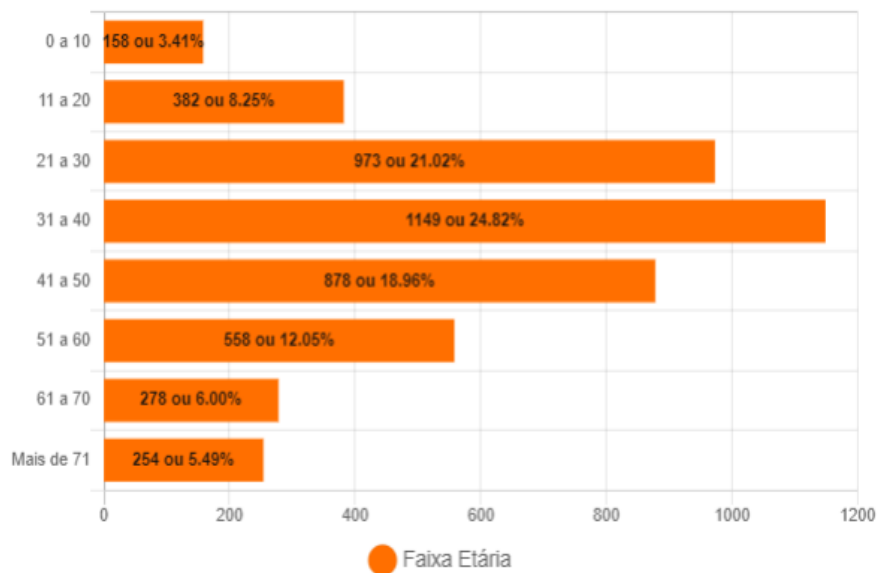

### Positivos - Faixa Etária (%) por Sexo

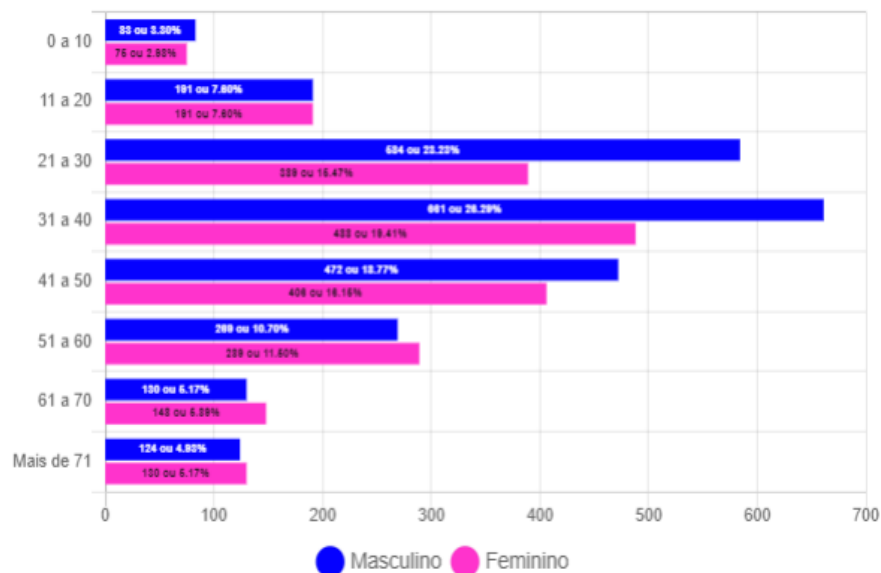

## Óbitos Confirmados

Mapa

Exibir  resultados por página

Pesquisar

Nº	Sexo	Idade	Notificação	Data Óbito	Comorbidades
150	M	51	08/10/2020	22/10/2020	*Hipertensão
149	F	85	16/10/2020	17/10/2020	Hipertensão
148	M	63	06/10/2020	16/10/2020	Diabetes e Hipertensão
147	M	25	11/10/2020	16/10/2020	Imunodeficiência e Imunodepressão
146	M	86	08/10/2020	16/10/2020	Diabetes e Hipertensão
145	F	58	22/09/2020	13/10/2020	Nada Relatado
144	F	61	01/10/2020	13/10/2020	Sequelas de AVC, Acamada e Hipertensão
143	M	69	29/09/2020	10/10/2020	Hipertensão e Obesidade
142	M	66	25/09/2020	09/10/2020	Nada Relatado
141	F	61	11/09/2020	08/10/2020	Nada Relatado
140	F	66	29/09/2020	07/10/2020	Hipertensão Arterial Sistêmica
139	F	73	21/09/2020	05/10/2020	Nada Relatado
138	M	64	18/09/2020	03/10/2020	Diabetes e HAS
137	F	53	25/09/2020	03/10/2020	Diabetes e HAS
136	F	78	25/09/2020	02/10/2020	Nada Relatado
135	F	74	15/09/2020	30/09/2020	Nada Relatado
134	M	73	20/09/2020	29/09/2020	Nada Relatado

Mostrando de 1 até 17 de 150 registros

Anterior **1** 2 3 4 5 ... 9 Próximo

## Casos Positivos diários

Exibir  resultados por página

Pesquisar

Nº	Sexo	Idade	Notificação	Local/Contato	Situação
4630	M	51	08/10/2020	Transmissão comunitária	Óbito
4629	M	45	18/10/2020	Transmissão comunitária	Em Isolamento domiciliar
4628	M	21	19/10/2020	Transmissão comunitária	Em Isolamento domiciliar
4627	F	20	22/10/2020	Transmissão comunitária	Em Isolamento domiciliar
4626	F	35	22/10/2020	Transmissão comunitária	Em Isolamento domiciliar
4625	F	48	22/10/2020	Transmissão comunitária	Em Isolamento domiciliar
4624	M	40	22/10/2020	Transmissão comunitária	Em Isolamento domiciliar
4623	M	25	22/10/2020	Transmissão comunitária	Em Isolamento domiciliar
4622	F	22	22/10/2020	Transmissão comunitária	Em Isolamento domiciliar
4621	M	33	22/10/2020	Transmissão comunitária	Em Isolamento domiciliar

Mostrando de 1 até 10 de 325 registros

Anterior **1** 2 3 4 5 ... 33 Próximo

**BAIRROS COM CASOS CONFIRMADOS DE COVID-19 EM CORUMBÁ ATÉ 24/10/2020**

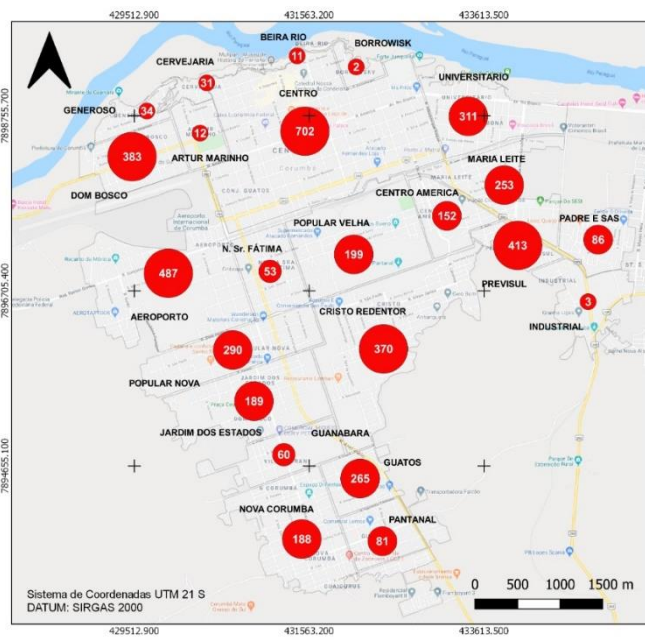

**Casos confirmados de Covid-19**  
 ● Casos por bairro Total: 4630  
 ■ Área rural: 55

Fonte de Dados: Boletim Epidemiológico de 24/10/2020 da Prefeitura Municipal de Corumbá. Área do Perímetro Urbano: 30 km². Densidade Demográfica: 3.600 hab/km²

Conforme o novo Protocolo emitido pela Secretaria de Estado de Saúde é considerado recuperado o paciente que não precisou de internação até o décimo primeiro dia da manifestação dos sintomas.



Fundação Universidade Federal de Mato Grosso do Sul  
 Curso de Geografia – Campus do Pantanal  
 Elaboração: Rafael Rocha Sá, Leandro dos Santos Pereira e Eduardo Henrique Rezende Santos (Graduação – Iniciação Científica)  
 Supervisão: Prof. Dr. Elisa Pinheiro de Freitas  
 Agradecimento: Prof. Dr. Sérgio Isquierdo e Profa. Dra. Claudia Araújo de Lima

**BAIRROS COM CASOS RECUPERADOS DE COVID-19 EM CORUMBÁ ATÉ 24/10/2020**

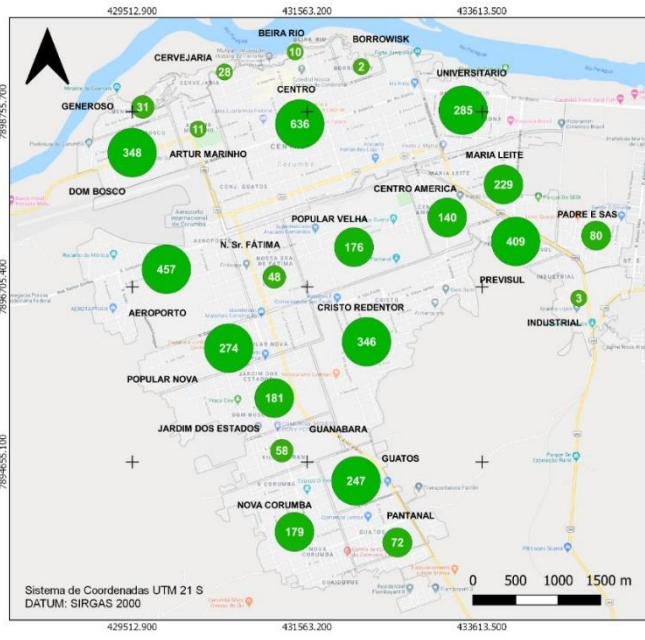

**Casos recuperados de Covid-19**  
 ● Casos por bairro Total: 4305  
 ■ Área rural: 55

Fonte de Dados: Boletim Epidemiológico de 24/10/2020 da Prefeitura Municipal de Corumbá. Área do Perímetro Urbano: 30 km². Densidade Demográfica: 3.600 hab/km²

Conforme o novo Protocolo emitido pela Secretaria de Estado de Saúde é considerado recuperado o paciente que não precisou de internação até o décimo primeiro dia da manifestação dos sintomas.



Fundação Universidade Federal de Mato Grosso do Sul  
 Curso de Geografia – Campus do Pantanal  
 Elaboração: Rafael Rocha Sá, Leandro dos Santos Pereira e Eduardo Henrique Rezende Santos (Graduação – Iniciação Científica)  
 Supervisão: Prof. Dr. Elisa Pinheiro de Freitas  
 Agradecimento: Prof. Dr. Sérgio Isquierdo e Profa. Dra. Claudia Araújo de Lima

**BAIRROS COM CASOS CONFIRMADOS DE ÓBITOS POR COVID-19 EM CORUMBÁ ATÉ 24/10/2020**

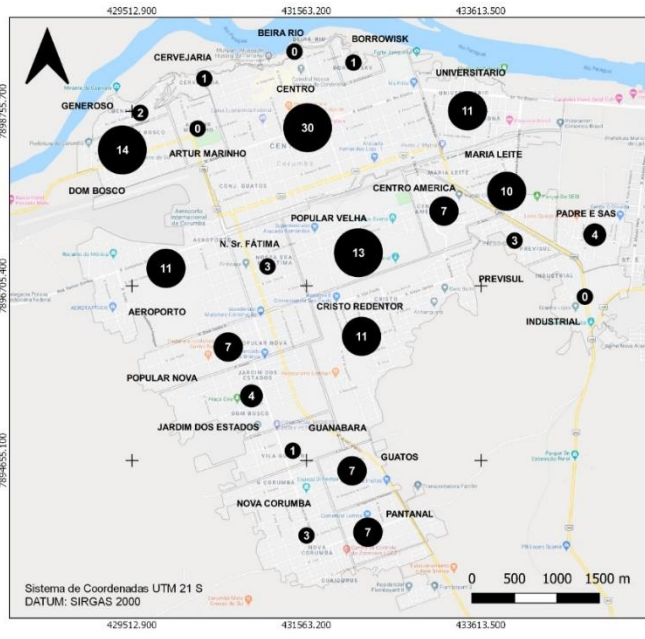

**Casos de óbitos de Covid-19**  
 ● Casos por bairro Total: 150  
 ■ Área rural: 0

Fonte de Dados: Boletim Epidemiológico de 24/10/2020 da Prefeitura Municipal de Corumbá. Área do Perímetro Urbano: 30 km². Densidade Demográfica: 3.600 hab/km²

Conforme o novo Protocolo emitido pela Secretaria de Estado de Saúde é considerado recuperado o paciente que não precisou de internação até o décimo primeiro dia da manifestação dos sintomas.



Fundação Universidade Federal de Mato Grosso do Sul  
 Curso de Geografia – Campus do Pantanal  
 Elaboração: Rafael Rocha Sá, Leandro dos Santos Pereira e Eduardo Henrique Rezende Santos (Graduação – Iniciação Científica)  
 Supervisão: Prof. Dr. Elisa Pinheiro de Freitas  
 Agradecimento: Prof. Dr. Sérgio Isquierdo e Profa. Dra. Claudia Araújo de Lima

**CASOS CONFIRMADOS DE COVID-19 NA ÁREA RURAL DO MUNICÍPIO DE CORUMBÁ ATÉ 24/10/2020**

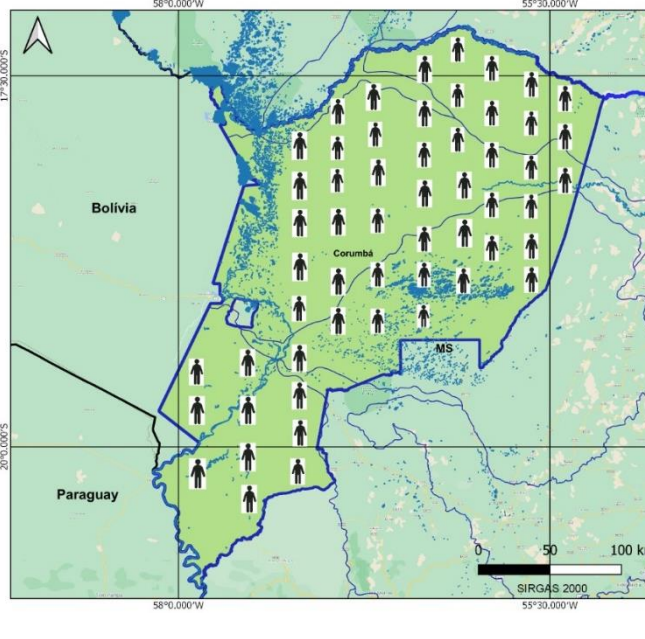

● Casos de Covid-19 Total: 55

Fonte de Dados: Boletim Epidemiológico de 24/10/2020 da Prefeitura Municipal de Corumbá.



Fundação Universidade Federal de Mato Grosso do Sul  
 Curso de Geografia – Campus do Pantanal  
 Elaboração: Rafael Rocha Sá, Leandro dos Santos Pereira e Eduardo Henrique Rezende Santos  
 Supervisão: Profa. Dra. Elisa Pinheiro de Freitas  
 Colaboração: Prof. Dr. Sérgio Isquierdo e Profa. Dra. Claudia Araújo de Lima

# BOLETIM COVID-19

## CORUMBÁ

ACOMPANHE AS ATUALIZAÇÕES OFICIAIS

**24**  
OUTUBRO

NOVOS CASOS: 31

<b>21724</b>	<b>100%</b>	<b>NOTIFICADOS</b>
<b>17087</b>	<b>78.65%</b>	<b>DESCARTADOS</b>
<b>7</b>	<b>0.03%</b>	<b>SUSPEITOS</b>
<b>4630</b>	<b>21.31%</b>	<b>CONFIRMADOS</b>
<b>4305</b>	<b>92.98%</b>	<b>RECUPERADOS</b>
<b>150</b>	<b>3.24%</b>	<b>ÓBITOS</b>

## MEDIDAS IMPORTANTES

Para contenção da transmissibilidade do COVID-19, deverão ser adotadas como medida não farmacológica:

- O isolamento domiciliar da pessoa com sintomas respiratórios e das pessoas que residam no mesmo endereço, ainda que estejam assintomáticos, devendo permanecer em isolamento pelo período máximo de 14 (quatorze) dias.
- Considerar isolamento domiciliar voluntário de viajantes sem sintomas respiratórios por no mínimo 7 (sete) dias após chegada na cidade. Exceção áreas essenciais como saúde, segurança pública, abastecimento e transporte.
- Considera-se pessoa com sintomas respiratórios, a apresentação de tosse seca, dor de garganta, ou dificuldade respiratória, acompanhada ou não de febre, desde que seja confirmado por atestado médico.
- As pessoas com mais de 60 anos de idade, devem observar o distanciamento social, restringindo seus deslocamentos para realização de atividades estritamente necessárias, evitando transporte de utilização coletiva, viagens e eventos esportivos, artísticos, culturais, científicos, comerciais e religiosos e outros com concentração próxima de pessoas.
- Observância ao decreto municipal nº 2.287 de 17 de abril de 2020 em relação ao toque de recolher diário das 21h as 05h.
- Obrigatoriedade do uso de máscara facial, conforme Decreto N°2.300, em 5 de maio de 2020.

## NOTIFICAÇÃO DE CASO SUSPEITO

Notificação imediata de todo caso de SRAG hospitalizado e óbito por SRAG, devendo ser realizada por meio dos telefones: Tel Vigilância Epidemiológica Municipal ou 3907-5443 da Gerência Técnica de Influenza e Doenças Respiratórias do Estado (durante horário de expediente da SES) ou PLANTÃO 24HS CIEVS: 98477-3435 (ligação e whatsapp).

- Preencher a FICHA DE REGISTRO INDIVIDUAL – CASOS DE SÍNDROME RESPIRATÓRIA AGUDA GRAVE HOSPITALIZADOS e GAL (Gerenciamento de Ambiente Laboratorial), não havendo mais necessidade de preenchimento do sistema online RED CAP.
- NÃO devem ser notificados casos isolados de SG (Síndrome Gripal), com ou sem fator de risco para complicações pela doença.

### DRIVE-THRU

Agendamento exclusivamente por telefone: 67 98472-8850/ 67 98467-4573 e 67 98473-2408 .

## CRITÉRIOS PARA CASO SUSPEITO DE DOENÇA PELO CORONAVÍRUS 2019 (COVID-19)

Pacientes com Síndrome Respiratória Aguda Grave (SRAG): Indivíduo hospitalizado com febre, mesmo que referida, acompanhada de tosse ou dor de garganta e que apresente dispneia.

Devem ser notificados, de forma individual, todos os casos que atendam à definição de SRAG e óbitos por SRAG.

### CASO CONFIRMADO DE DOENÇA PELO CORONAVÍRUS 2019 (COVID-19)

CRITÉRIO LABORATORIAL: Resultado positivo em RT-PCR, pelo protocolo Charité.

### CASO DESCARTADO DE INFECÇÃO HUMANA PELO CORONAVÍRUS

Caso que apresente resultado laboratorial negativo para COVID-19 OU confirmação laboratorial para outro agente etiológico.

[Resumo](#)

[Baixar PDF](#)

[+ Boletins](#)