

BOLETIM COVID-19

CORUMBÁ
MATO GROSSO DO SUL

ACOMPANHE AS ATUALIZAÇÕES OFICIAIS

ATUALIZADO EM: 24/08/2021 às 12:00 Hrs

[Acessar Painel da Vacinação](#)

Notificados

SRAG ¹	1.972
Síndrome Gripal	10.249
Drive Thru (Swab)	21.122
Drive - Teste Rápido	8.764
Teste Rápido	8.019
Teste Prof. Saúde	1.936
Presídio	640
TOTAL	52.702

Suspeitos

SRAG ¹	2
Síndrome Gripal	9
Drive Thru (Swab)	0
Drive - Teste Rápido	0
Teste Rápido	0
Teste Prof. Saúde	0
Presídio	0
TOTAL	11

Descartados

SRAG ¹	915
Síndrome Gripal	5.934
Drive Thru (Swab)	14.474
Drive - Teste Rápido	6.338
Teste Rápido	7.528
Teste Prof. Saúde	1.766
Presídio	262
TOTAL	37.217

Confirmados

SRAG ¹	1055
Síndrome Gripal	4306
Drive Thru (Swab)	6648
Drive - Teste Rápido	2426
Teste Rápido	491
Prof. de Saúde	170
Presídio	378
TOTAL	15.474

Óbitos

SRAG ¹	449
Síndrome Gripal	-
Drive Thru (Swab)	-
Drive - Teste Rápido	-
Teste Rápido	-
Prof. de Saúde	11
Presídio	-
TOTAL	460

* Neste boletim constam os dados atualizados em tempo real, então poderá haver uma divergência com o Boletim do Estado que é atualizado pela manhã.

**Devido à alteração no protocolo de testagem do Mistério da Saúde, todos os pacientes internados com Síndromes Respiratórias, mesmo sem contato com pessoa contaminada pelo Covid-19 estão sendo testadas pelo Laboratório Central do Estado. Este boletim também contempla os dados suspeitos de viajantes e de pessoas que tiveram contato com possíveis casos confirmados.

***Valores Notificados do Drive Thru correspondem aos pacientes que compareceram para o exame.

¹ Síndrome Respiratória Aguda Grave (SRAG): número de notificação de casos de SRAG internados e óbitos.

Curva Epidemiológica

Testes Realizados com 15474 Casos Confirmados

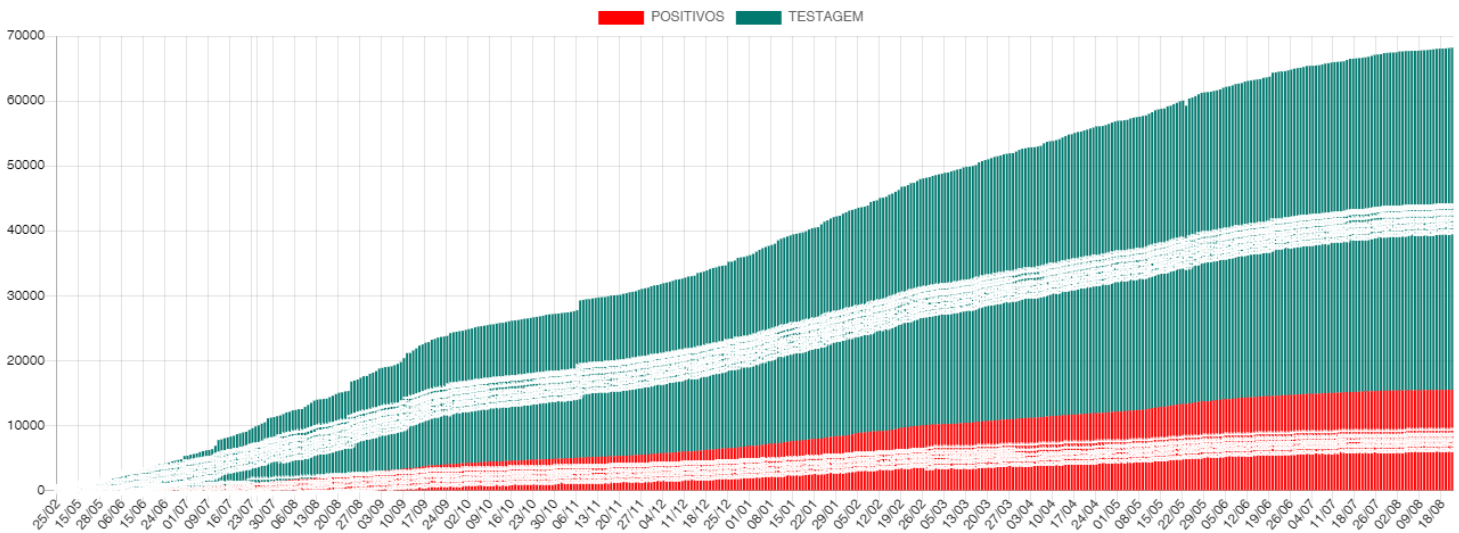

Média Móvel de Casos Positivos

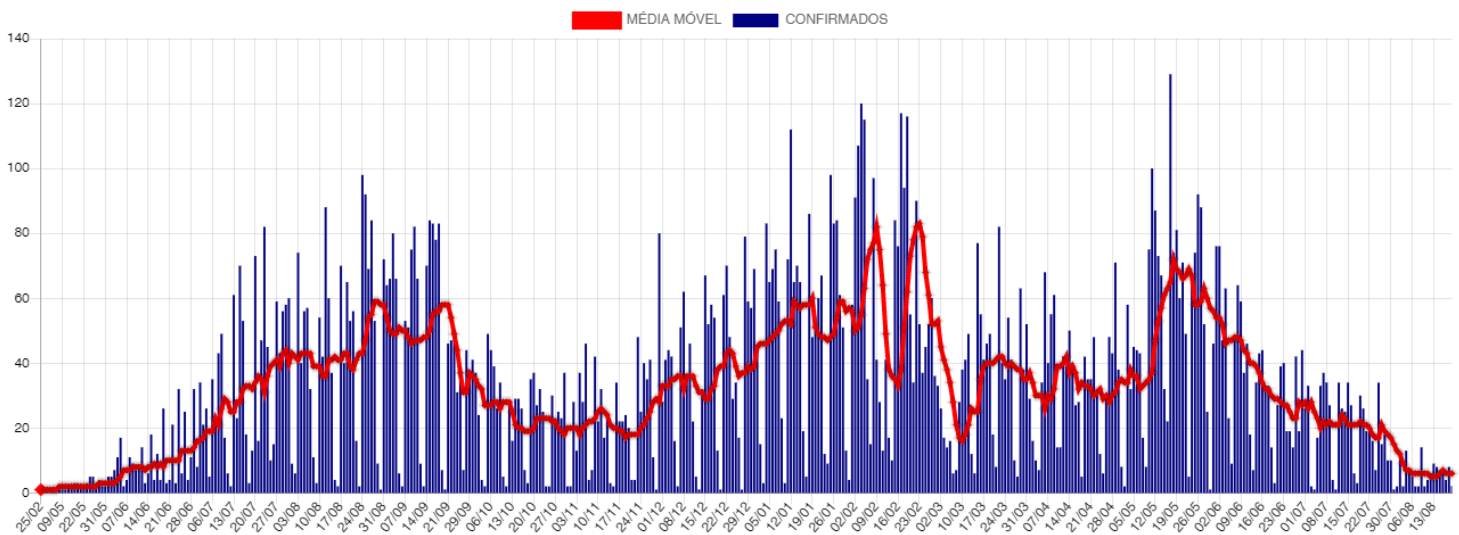

Casos Ativos e Recuperados

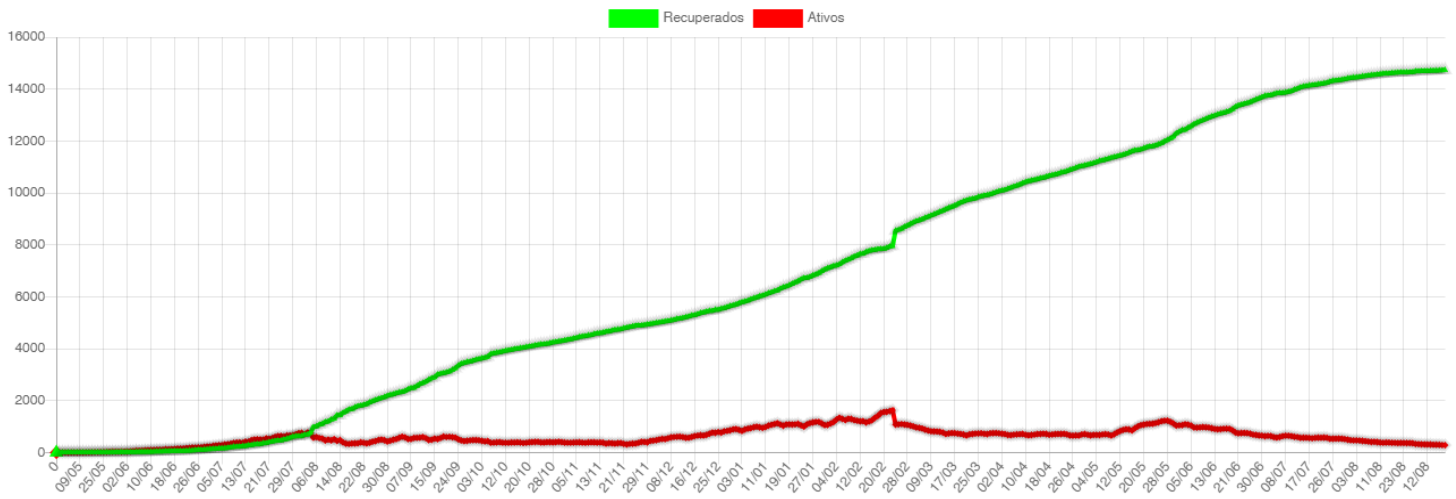

Disponibilidade de Leitos

	TOTAL LEITOS	LEITOS OCUPADOS	DISPONÍVEIS	INTERNADOS HOJE	ALTAS DE HOJE	EM VM	SEM VM	POSITIVOS	SUSPEITOS
CTI COVID*	17	2	15	0	0	2	0	2	0
LEITOS CLÍNICOS	40	2	38	1	3	0	2	1	1
TOTAL	57	4	53	1	3	2	2	3	1

SB7 - CTI Exclusivo COVID-19

Taxa Ocupação

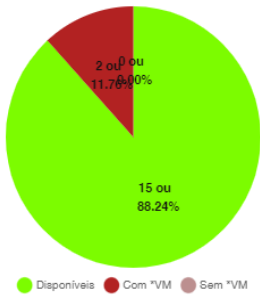

Casos Suspeitos e Confirmados:

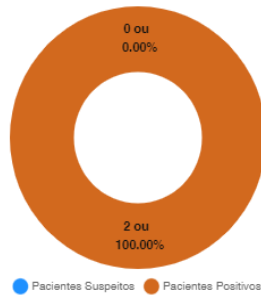

SB2 e SB3 - Leitos Clínicos (Casos Moderados)

Taxa Ocupação

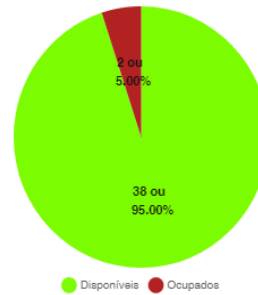

Casos Suspeitos e Confirmados:

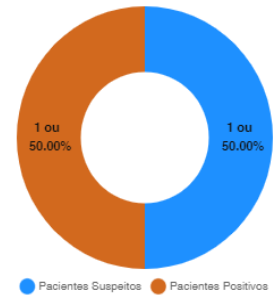

*VM = Ventilação Mecânica

Estatísticas dos Pacientes de COVID19

Situação Clínica Atual dos Casos Positivos

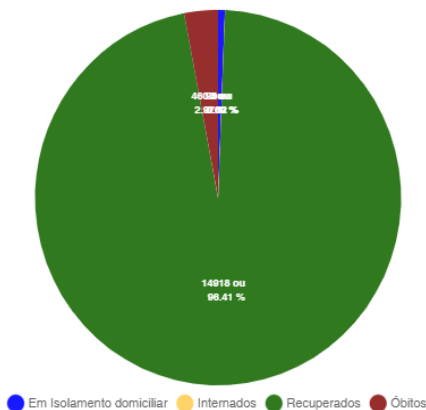

Perfil dos Casos Positivos

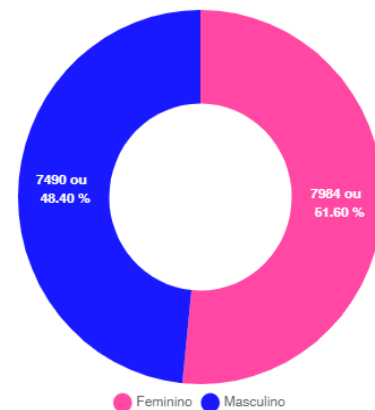

Positivos por Faixa Etária (%)

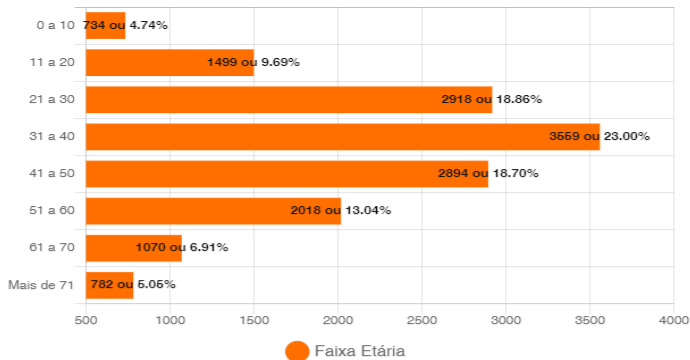

Positivos - Faixa Etária (%) por Sexo

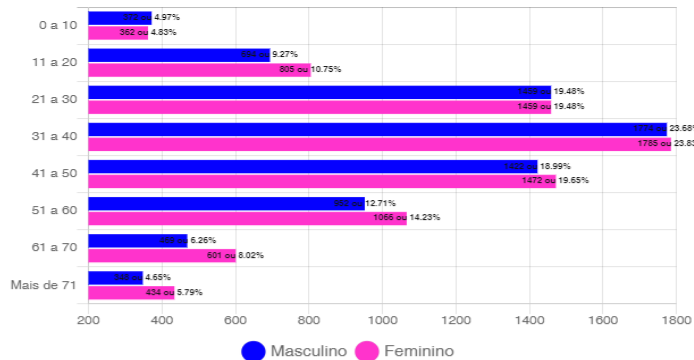

Óbitos Confirmados

Mapa

Exibir resultados por página

Pesquisar

Nº	Sexo	Idade	Notificação	Data Óbito	Comorbidades
460	M	65	02/08/2021	16/08/2021	Nada relatado
459	F	49	08/08/2021	15/08/2021	Nada Relatado
458	F	63	02/08/2021	12/08/2021	Nada Relatado
457	M	87	26/07/2021	10/08/2021	Nada Relatado
456	M	47	15/07/2021	09/08/2021	Nada Relatado
455	M	89	19/07/2021	31/07/2021	ALZHEIMER
454	M	79	26/07/2021	31/07/2021	Nada Relatado
453	F	94	27/07/2021	29/07/2021	Nada Relatado
452	M	91	21/07/2021	26/07/2021	Nada Relatado
451	F	81	08/07/2021	22/07/2021	Nada Relatado
450	M	51	28/06/2021	21/07/2021	Hipertensão
449	M	46	16/07/2021	21/07/2021	Nada Relatado
448	M	84	14/07/2021	19/07/2021	Anemia e Depressão
447	F	60	12/07/2021	16/07/2021	Nada relatado
446	M	67	24/05/2021	14/07/2021	Nada Relatado

Mostrando de 1 até 15 de 460 registros

Anterior [1](#) [2](#) [3](#) [4](#) [5](#) ... [31](#) Próximo

Óbitos por Faixa Etária (%)

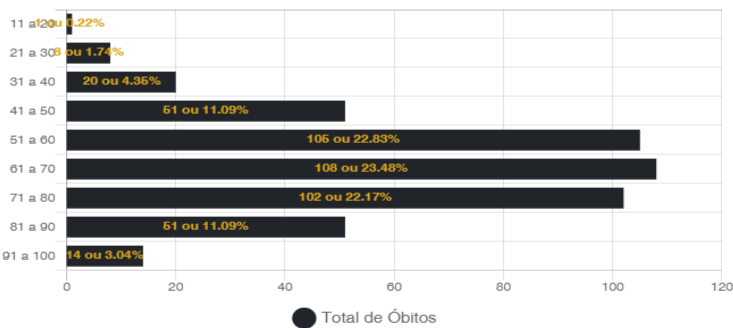

Óbitos por Data

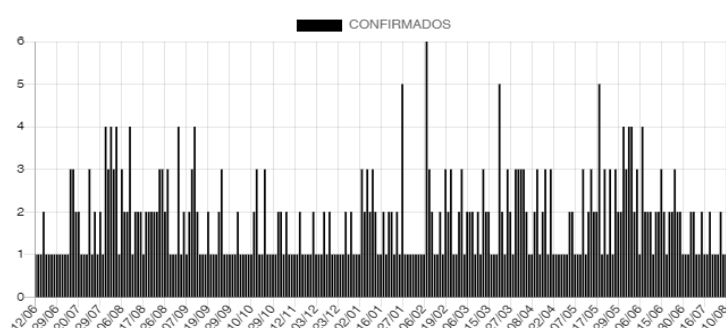

Casos Positivos diários

Exibir resultados por página

Pesquisar

Nº	Sexo	Idade	Notificação	Local/Contato	Situação
15471	F	45	20/08/2021	Transmissão comunitária	Em Isolamento domiciliar
15470	M	19	20/08/2021	Transmissão comunitária	Em Isolamento domiciliar
15469	F	62	20/08/2021	Transmissão comunitária	Em Isolamento domiciliar
15468	M	69	20/08/2021	Transmissão comunitária	Em Isolamento domiciliar
15467	F	70	20/08/2021	Transmissão comunitária	Em Isolamento domiciliar
15466	M	18	20/08/2021	Transmissão comunitária	Em Isolamento domiciliar
15465	F	30	20/08/2021	Transmissão comunitária	Em Isolamento domiciliar
15464	F	36	19/08/2021	Transmissão comunitária	Em Isolamento domiciliar
15463	M	69	19/08/2021	Transmissão comunitária	Em Isolamento domiciliar
15462	M	57	19/08/2021	Transmissão comunitária	Em Isolamento domiciliar

Mostrando de 1 até 10 de 556 registros

Anterior [1](#) [2](#) [3](#) [4](#) [5](#) ... [56](#) Próximo

CASOS CONFIRMADOS DE COVID-19 POR BAIRRO EM CORUMBÁ ATÉ 24/08/2021

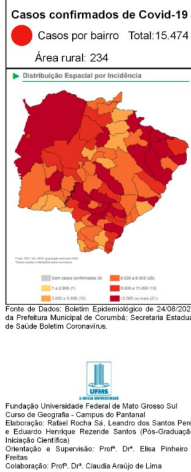
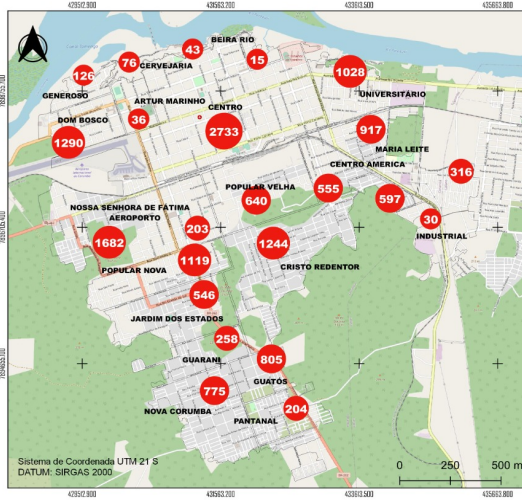

CASOS RECUPERADOS DE COVID-19 POR BAIRRO EM CORUMBÁ ATÉ 24/08/2021

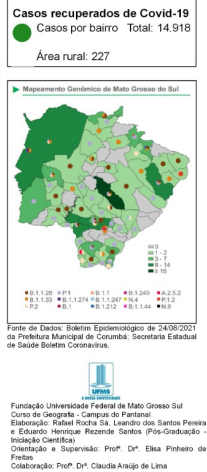
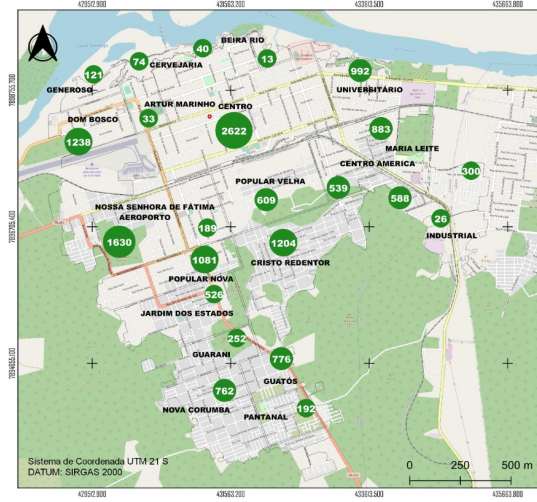

BAIRROS COM ÓBITOS CONFIRMADOS POR COVID-19 EM CORUMBÁ ATÉ 24/08/2021

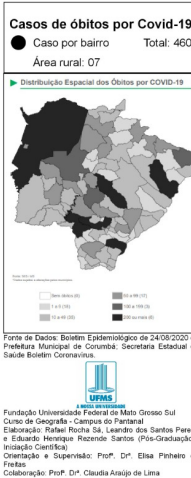

CASOS EM ISOLAMENTO DOMICILIAR POR BAIRRO EM CORUMBÁ ATÉ 24/08/2021

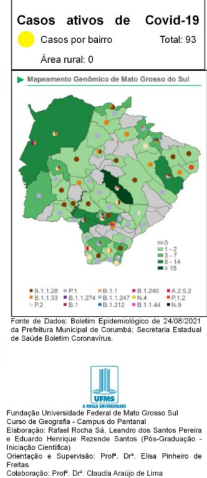

BOLETIM COVID-19

ACOMPANHE AS ATUALIZAÇÕES OFICIAIS

CORUMBÁ
MATO GROSSO DO SUL

52.702	100%	NOTIFICADOS	
37.217	70.62%	DESCARTADOS	
11	0.02%	SUSPEITOS	
15.474	29.36%	CONFIRMADOS	+ 03 hoje
14.918	96.41%	RECUPERADOS	+ 03 hoje
93	0.6%	ATIVOS	- 01 hoje
4	0.03%	INTERNADOS	- 02 hoje
460	2.97%	ÓBITOS	Nenhum

24
AGOSTO

MEDIDAS IMPORTANTES

PARA CONTENÇÃO DA TRANSMISSIBILIDADE DO COVID-19, DEVERÃO SER ADOTADAS COMO MEDIDA NÃO FARMACOLÓGICA:

- O isolamento domiciliar da pessoa com sintomas respiratórios e das pessoas que residam no mesmo endereço, ainda que estejam assintomáticos, devendo permanecer em isolamento pelo período máximo de 14 (quatorze) dias.
- Considerar isolamento domiciliar voluntário de viajantes sem sintomas respiratórios por no mínimo 7 (sete) dias após chegada na cidade. Exceção áreas essenciais como saúde, segurança pública, abastecimento e transporte.
- Considera-se pessoa com sintomas respiratórios, a apresentação de tosse seca, dor de garganta, ou dificuldade respiratória, acompanhada ou não de febre, desde que seja confirmado por atestado médico.
- As pessoas com mais de 60 anos de idade, devem observar o distanciamento social, restringindo seus deslocamentos para realização de atividades estritamente necessárias, evitando transporte de utilização coletiva, viagens e eventos esportivos, artísticos, culturais, científicos, comerciais e religiosos e outros com concentração próxima de pessoas.
- Observância ao decreto municipal nº 2.287 de 17 de abril de 2020 em relação ao toque de recolher diário das 21h as 05h.
- Obrigatoriedade do uso de máscara facial, conforme Decreto N°2.300, em 5 de maio de 2020.

NOTIFICAÇÃO DE CASO SUSPEITO

NOTIFICAÇÃO IMEDIATA DE TODO CASO DE SRAG HOSPITALIZADO E ÓBITO POR SRAG, DEVENDO SER REALIZADA POR MEIO DOS TELEFONES:

* **Vigilância Epidemiológica Municipal:** (67) 3907-5443.

* **Gerência Técnica de Influenza e Doenças Respiratórias do Estado:** (67) 3318-1831 (durante horário de expediente da SES).

* **PLANTÃO 24HS CIEVS:** 98477-3435 (ligação e whatsapp).

- Preencher a FICHA DE REGISTRO INDIVIDUAL – CASOS DE SÍNDROME RESPIRATÓRIA AGUDA GRAVE HOSPITALIZADOS e GAL (Gerenciamento de Ambiente Laboratorial), não havendo mais necessidade de preenchimento do sistema online RED CAP.
- NÃO devem ser notificados casos isolados de SG (Síndrome Gripal), com ou sem fator de risco para complicações pela doença.

DRIVE-THRU

Agendamento exclusivamente pelo Site: sisms.corumba.ms.gov.br/covid.

CRITÉRIOS PARA CASO SUSPEITO DE DOENÇA PELO CORONAVÍRUS 2019 (COVID-19)

Pacientes com Síndrome Respiratória Aguda Grave (SRAG): Indivíduo hospitalizado com febre, mesmo que referida, acompanhada de tosse ou dor de garganta e que apresente dispneia. Devem ser notificados, de forma individual, todos os casos que atendam à definição de SRAG e óbitos por SRAG.

CASO CONFIRMADO DE DOENÇA PELO CORONAVÍRUS 2019 (COVID-19)

CRITÉRIO LABORATORIAL: Resultado positivo em RT-PCR, pelo protocolo Charité.

CASO DESCARTADO DE INFECÇÃO HUMANA PELO CORONAVÍRUS

Caso que apresente resultado laboratorial negativo para COVID-19 OU confirmação laboratorial para outro agente etiológico.

Resumo

Baixar PDF

+ Boletins

Acessar Paineis da Vacinação - Corumbá