

BOLETIM COVID-19

CORUMBÁ
MATO GROSSO DO SUL

ACOMPANHE AS ATUALIZAÇÕES OFICIAIS

ATUALIZADO EM: 24/08/2020 às 13 Hrs

Notificados

SRAG ¹	423
Síndrome Gripal	973
Drive Thru (Swab)	3895
Drive - Teste Rápido	1729
Teste Rápido	4227
Teste Prof. Saúde	1537
TOTAL	12784

Suspeitos

SRAG ¹	4
Síndrome Gripal	10
Drive Thru (Swab)	0
Drive - Teste Rápido	0
Teste Rápido	0
Teste Prof. Saúde	0
TOTAL	14

Descartados

SRAG ¹	274
Síndrome Gripal	398
Drive Thru (Swab)	2958
Drive - Teste Rápido	1394
Teste Rápido	4026
Teste Prof. Saúde	1449
TOTAL	10499

Confirmados

SRAG ¹	145
Síndrome Gripal	565
Drive Thru (Swab)	937
Drive - Teste Rápido	335
Teste Rápido	201
Prof. de Saúde	88
TOTAL	2271

Óbitos

SRAG ¹	80
Síndrome Gripal	0
Drive Thru (Swab)	0
Drive - Teste Rápido	0
Teste Rápido	0
Prof. de Saúde	02
TOTAL	82

* Neste boletim constam os dados atualizados em tempo real, então poderá haver uma divergência com o Boletim do Estado que é atualizado pela manhã.

**Devido à alteração no protocolo de testagem do Mistério da Saúde, todos os pacientes internados com Síndromes Respiratórias, mesmo sem contato com pessoa contaminada pelo Covid-19 estão sendo testadas pelo Laboratório Central do Estado. Este boletim também contempla os dados suspeitos de viajantes e de pessoas que tiveram contato com possíveis casos confirmados.

***Valores Notificados do Drive Thru correspondem aos pacientes que compareceram para o exame.

¹ Síndrome Respiratória Aguda Grave (SRAG): número de notificação de casos de SRAG internados e óbitos.

Curva Epidemiológica

Testes Realizados com 2271 Casos Confirmados

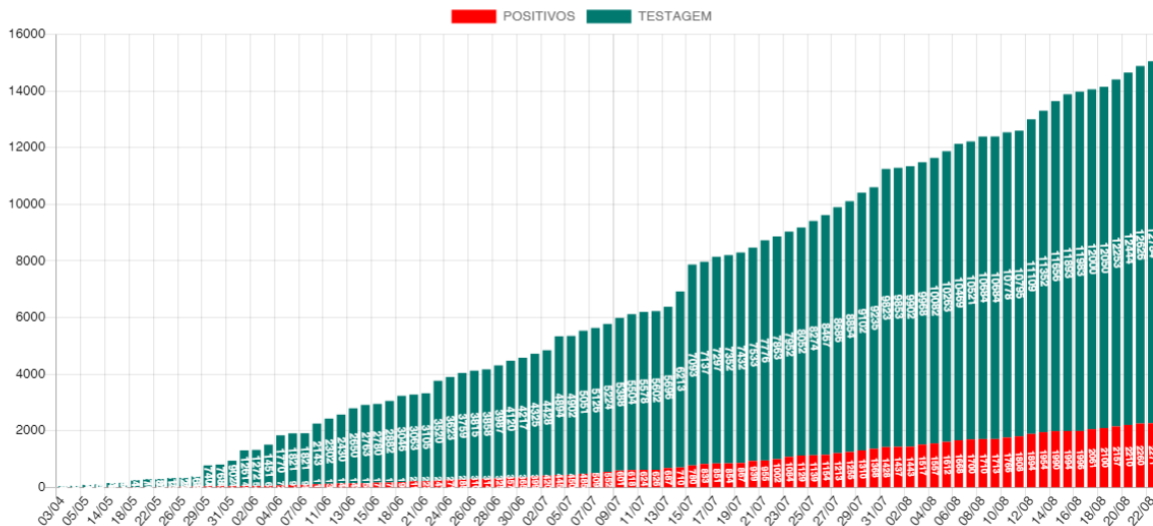

Média Móvel de Casos Positivos

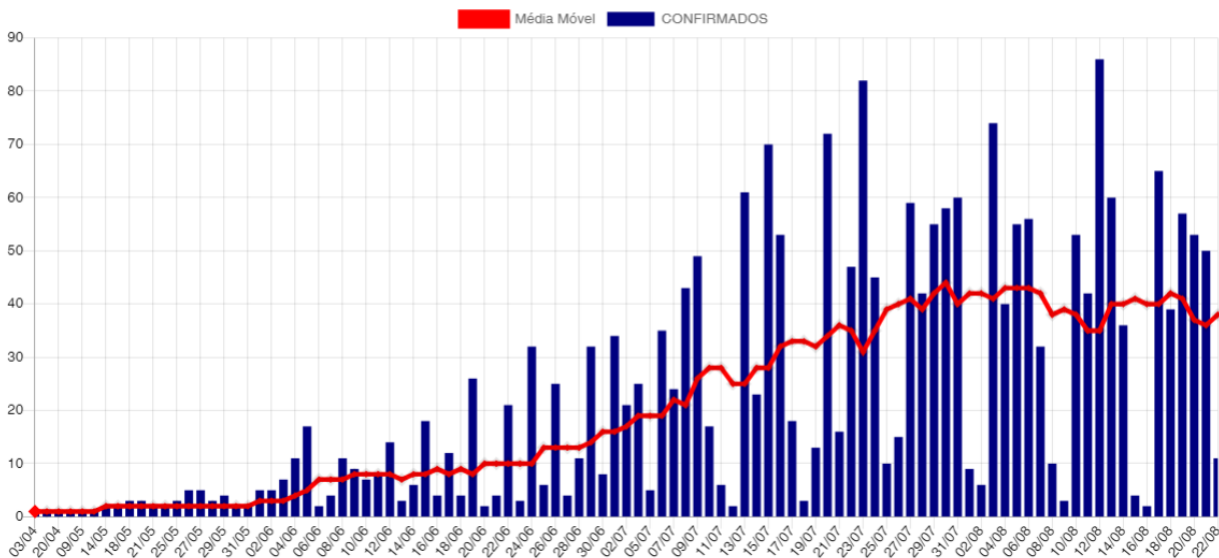

Casos Ativos e Recuperados

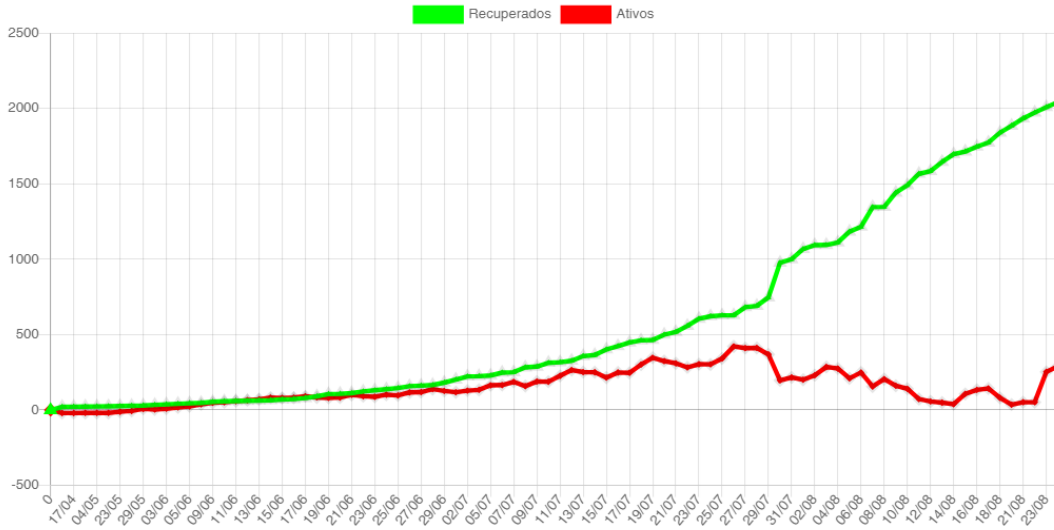

Disponibilidade de Leitos

Bloco Hospitalar	Total de Vagas	Leitos Ocupados	Leitos Disponíveis	Pacientes Com VM	Pacientes Sem VM	Pacientes Positivos	Pacientes Suspeitos
SB4-CTI COVID	18	12	6	8	4	8	4
SB2 e SB3-Leitos Clínicos	37	20	17	0	20	9	11
Total	55	32	23	8	24	17	15

SB4-CTI Exclusivos COVID-19

Taxa Ocupação

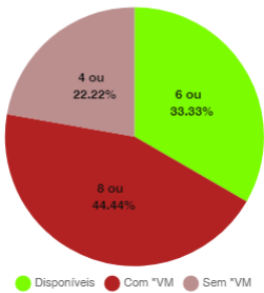

Casos Suspeitos e Confirmados:

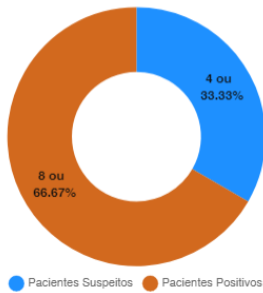

SB2 e SB3 - Leitos Clínicos (Casos Moderados)

Taxa Ocupação

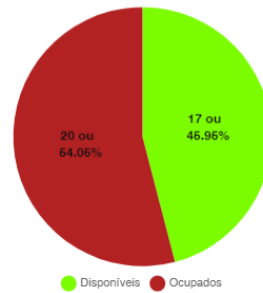

Casos Suspeitos e Confirmados:

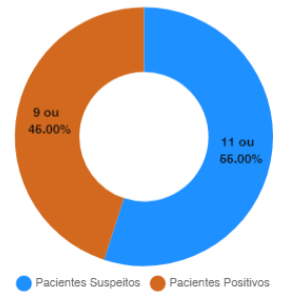

*VM = Ventilação Mecânica

Estatísticas dos Pacientes de COVID19

Situação Clínica Atual dos Casos Positivos

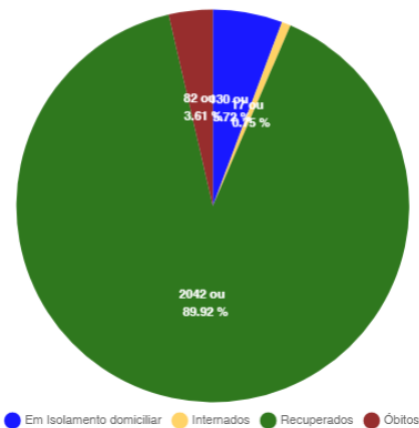

Perfil dos Casos Positivos

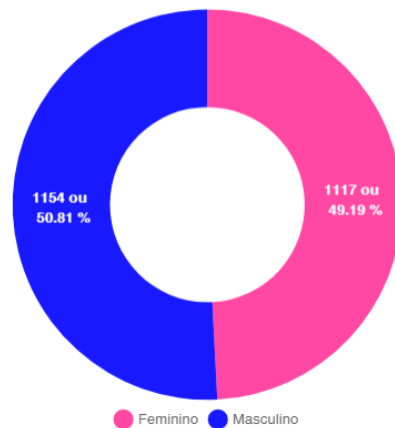

Positivos por Faixa Etária (%)

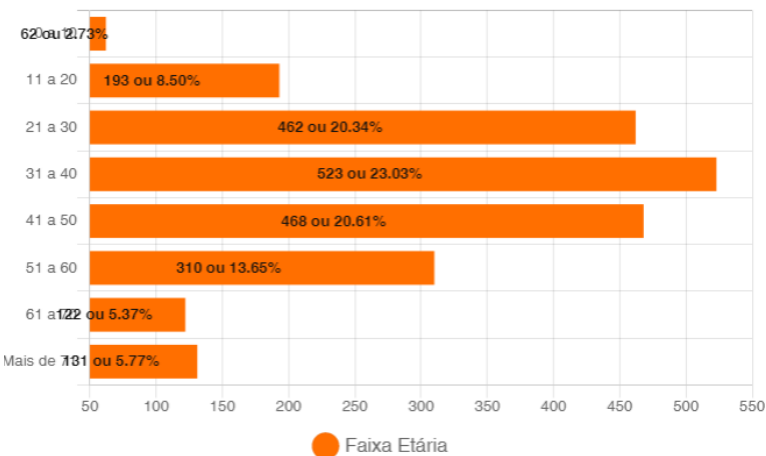

Positivos - Faixa Etária (%) por Sexo

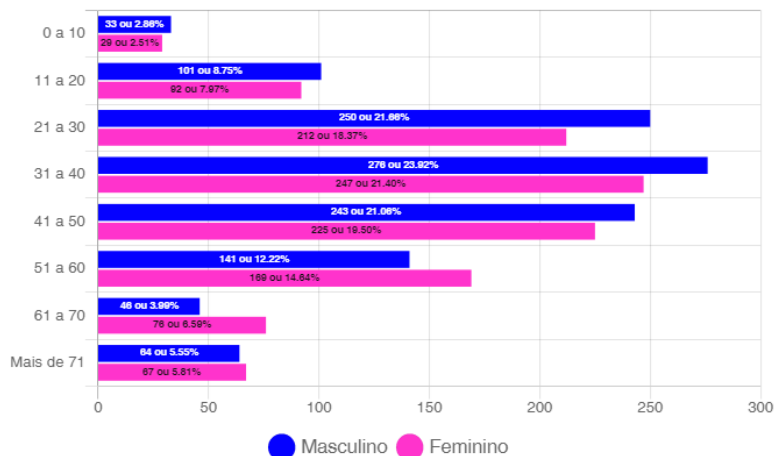

Óbitos Confirmados

Mapa

Exibir resultados por página

Pesquisar

Nº	Sexo	Idade	Notificação	Data Óbito	Comorbidades
82	F	54	17/07/2020	23/08/2020	*Hipertensão
81	M	83	17/08/2020	21/08/2020	Doença Cardiovascular Crônica e Hipertensão
80	F	85	06/08/2020	21/08/2020	Nada Relatado
79	M	82	13/08/2020	20/08/2020	Acamado
78	M	58	08/08/2020	20/08/2020	Diabetes e Tratou Tuberculose em 2014 - Curado
77	M	64	16/08/2020	19/08/2020	Diabetes e Tabagismo
76	M	61	11/08/2020	19/08/2020	Nada Relatado
75	M	70	07/08/2020	18/08/2020	Doença Renal Crônica e Neoplasia de Bexiga
74	F	73	05/08/2020	18/08/2020	Doença Cardiovascular Crônica e Diabetes
73	M	76	06/08/2020	17/08/2020	Hipertensão e Sequela de AVC
72	F	39	09/08/2020	15/08/2020	Obesidade
71	F	53	04/08/2020	15/08/2020	Hipertensão e Diabetes
70	F	62	07/08/2020	13/08/2020	Diabetes e Hipertensão
69	M	72	06/08/2020	13/08/2020	Diabetes e Hipertensão
68	M	70	06/08/2020	12/08/2020	Hipertensão, Diabetes e Fumante
67	F	69	29/07/2020	12/08/2020	Hipertensão e Diabetes
66	M	77	06/08/2020	11/08/2020	Hipertensão e Cardiopatia
65	F	74	07/08/2020	10/08/2020	Nada Relatado

Mostrando de 1 até 18 de 82 registros

Anterior [1](#) [2](#) [3](#) [4](#) [5](#) Próximo

Casos Positivos diários

Exibir resultados por página

Pesquisar

Nº	Sexo	Idade	Notificação	Local/Contato	Situação
2271	F	62	18/08/2020	Transmissão comunitária	internado - leito clínico
2270	M	61	15/08/2020	Transmissão comunitária	internado - leito clínico
2269	M	58	08/08/2020	Transmissão comunitária	internado - leito clínico
2268	M	69	18/08/2020	Transmissão comunitária	internado - cti
2267	M	60	18/08/2020	Transmissão comunitária	internado - cti
2266	M	47	14/08/2020	Transmissão comunitária	Em Isolamento domiciliar
2265	F	56	20/08/2020	Transmissão comunitária	Em Isolamento domiciliar
2264	M	50	17/08/2020	Transmissão comunitária	Em Isolamento domiciliar
2263	M	47	17/08/2020	Transmissão comunitária	Em Isolamento domiciliar
2262	M	50	17/08/2020	Transmissão comunitária	Em Isolamento domiciliar

Mostrando de 1 até 10 de 229 registros

Anterior [1](#) [2](#) [3](#) [4](#) [5](#) ... [23](#) Próximo

Casos Confirmados por Bairros

BAIRROS COM CASOS CONFIRMADOS DE COVID-19 EM CORUMBÁ ATÉ 24/08/2020

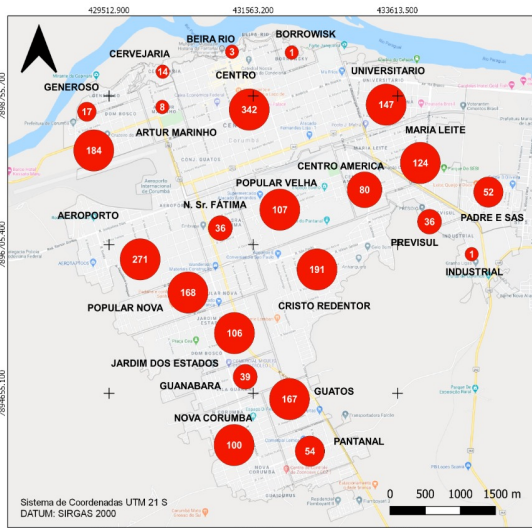

BAIRROS COM CASOS RECUPERADOS DE COVID-19 EM CORUMBÁ ATÉ 24/08/2020

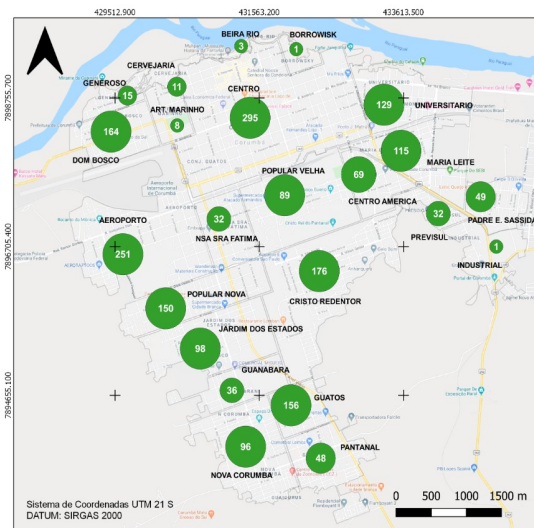

BAIRROS COM CASOS CONFIRMADOS DE ÓBITOS POR COVID-19 EM CORUMBÁ ATÉ 24/08/2020

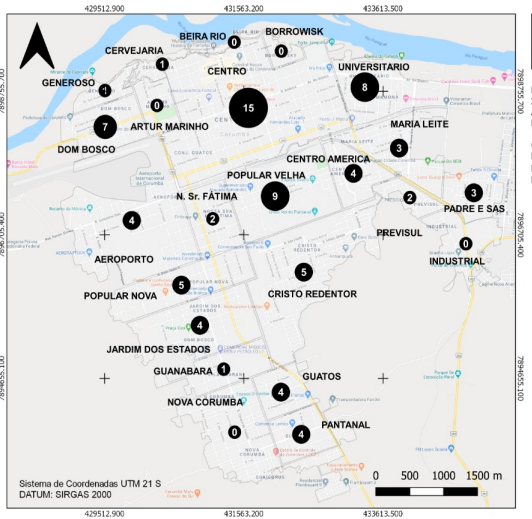

CASOS CONFIRMADOS DE COVID-19 NA ÁREA RURAL DO MUNICÍPIO DE CORUMBÁ ATÉ 24/08/2020

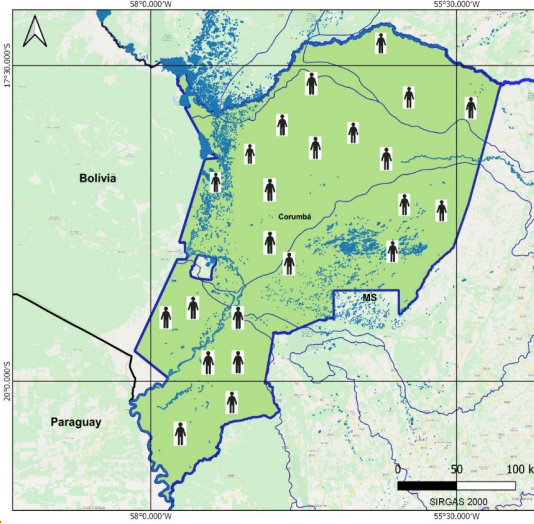

BOLETIM COVID-19

ACOMPANHE AS ATUALIZAÇÕES OFICIAIS

CORUMBÁ
MATO GROSSO DO SUL

24
AGOSTO

NOVOS CASOS: 11

12784	100%	NOTIFICADOS
10499	82.13%	DESCARTADOS
14	0.11%	SUSPETOS
2271	17.76%	CONFIRMADOS
2042	89.92%	RECUPERADOS
82	3.61%	ÓBITOS

MEDIDAS IMPORTANTES

PARA CONTENÇÃO DA TRANSMISSIBILIDADE DO COVID-19, DEVERÃO SER ADOTADAS COMO MEDIDA NÃO FARMACOLÓGICA:

- O isolamento domiciliar da pessoa com sintomas respiratórios e das pessoas que residam no mesmo endereço, ainda que estejam assintomáticos, devendo permanecer em isolamento pelo período máximo de 14 (quatorze) dias.
- Considerar isolamento domiciliar voluntário de viajantes sem sintomas respiratórios por no mínimo 7 (sete) dias após chegada na cidade. Exceção áreas essenciais como saúde, segurança pública, abastecimento e transporte.
- Considera-se pessoa com sintomas respiratórios, a apresentação de tosse seca, dor de garganta, ou dificuldade respiratória, acompanhada ou não de febre, desde que seja confirmado por atestado médico.
- As pessoas com mais de 60 anos de idade, devem observar o distanciamento social, restringindo seus deslocamentos para realização de atividades estritamente necessárias, evitando transporte de utilização coletiva, viagens e eventos esportivos, artísticos, culturais, científicos, comerciais e religiosos e outros com concentração próxima de pessoas.
- Observância ao decreto municipal nº 2.287 de 17 de abril de 2020 em relação ao toque de recolher diário das 21h as 05h.
- Obrigatoriedade do uso de máscara facial, conforme Decreto N°2.300, em 5 de maio de 2020.

NOTIFICAÇÃO DE CASO SUSPEITO

NOTIFICAÇÃO IMEDIATA DE TODO CASO DE SRAG HOSPITALIZADO E ÓBITO POR SRAG, DEVENDO SER REALIZADA POR MEIO DOS TELEFONES:

* **Vigilância Epidemiológica Municipal: (67) 3907-5443.**

* **Gerência Técnica de Influenza e Doenças Respiratórias do Estado: (67) 3318-1831 (durante horário de expediente da SES).**

* **PLANTÃO 24HS CIEVS: 98477-3435 (ligação e whatsapp).**

- Preencher a FICHA DE REGISTRO INDIVIDUAL – CASOS DE SÍNDROME RESPIRATÓRIA AGUDA GRAVE HOSPITALIZADOS e GAL (Gerenciamento de Ambiente Laboratorial), não havendo mais necessidade de preenchimento do sistema online RED CAP.
- **NÃO** devem ser notificados casos isolados de SG (Síndrome Gripal), com ou sem fator de risco para complicações pela doença.

DRIVE-THRU

Agendamento exclusivamente por telefone: 67 98472-8850/ 67 98467-4573 e 67 98473-2408 .

CRITÉRIOS PARA CASO SUSPEITO DE DOENÇA PELO CORONAVÍRUS 2019 (COVID-19)

Pacientes com Síndrome Respiratória Aguda Grave (SRAG): Indivíduo hospitalizado com febre, mesmo que referida, acompanhada de tosse ou dor de garganta e que apresente dispneia. Devem ser notificados, de forma individual, todos os casos que atendam à definição de SRAG e óbitos por SRAG.

CASO CONFIRMADO DE DOENÇA PELO CORONAVÍRUS 2019 (COVID-19)

CRITÉRIO LABORATORIAL: Resultado positivo em RT-PCR, pelo protocolo Charité.

CASO DESCARTADO DE INFECÇÃO HUMANA PELO CORONAVÍRUS

Caso que apresente resultado laboratorial negativo para COVID-19 OU confirmação laboratorial para outro agente etiológico.