

ATUALIZADO EM: 24/02/2022 às 17:00 Hrs

Painel da Vacinação

## Notificados

SRAG <sup>1</sup>	2.202
Síndrome Gripal	23.768
Drive Thru (Swab)	22.875
Drive - Teste Rápido	8.764
Teste Rápido	8.047
Teste Prof. Saúde	1.991
Presídio	640
<b>TOTAL</b>	<b>68.287</b>
Influenza	

## Suspeitos

SRAG <sup>1</sup>	4
Síndrome Gripal	22
Drive Thru (Swab)	0
Drive - Teste Rápido	0
Teste Rápido	0
Teste Prof. Saúde	0
Presídio	0
<b>TOTAL</b>	<b>26</b>
Influenza	

## Descartados

SRAG <sup>1</sup>	1.021
Síndrome Gripal	14.915
Drive Thru (Swab)	15.884
Drive - Teste Rápido	6.334
Teste Rápido	7.523
Teste Prof. Saúde	1.765
Presídio	262
<b>TOTAL</b>	<b>47.704</b>
Influenza	

## Confirmados

SRAG <sup>1</sup>	1177
Síndrome Gripal	8831
Drive Thru (Swab)	6991
Drive - Teste Rápido	2430
Teste Rápido	524
Prof. de Saúde	226
Presídio	378
<b>TOTAL</b>	<b>20.557</b>
Influenza	82

## Óbitos

SRAG <sup>1</sup>	488
Síndrome Gripal	-
Drive Thru (Swab)	-
Drive - Teste Rápido	-
Teste Rápido	-
Prof. de Saúde	11
Presídio	-
<b>TOTAL</b>	<b>499</b>
Influenza	010

\* Neste boletim constam os dados atualizados em tempo real, então poderá haver uma divergência com o Boletim do Estado que é atualizado pela manhã.

\*\*Devido à alteração no protocolo de testagem do Mistério da Saúde, todos os pacientes internados com Síndromes Respiratórias, mesmo sem contato com pessoa contaminada pelo Covid-19 estão sendo testadas pelo Laboratório Central do Estado. Este boletim também contempla os dados suspeitos de viajantes e de pessoas que tiveram contato com possíveis casos confirmados.

\*\*\*Valores Notificados do Drive Thru correspondem aos pacientes que compareceram para o exame.

<sup>1</sup> Síndrome Respiratória Aguda Grave (SRAG): número de notificação de casos de SRAG internados e óbitos.

## Curva Epidemiológica

Testes Realizados com 20557 Casos Confirmados

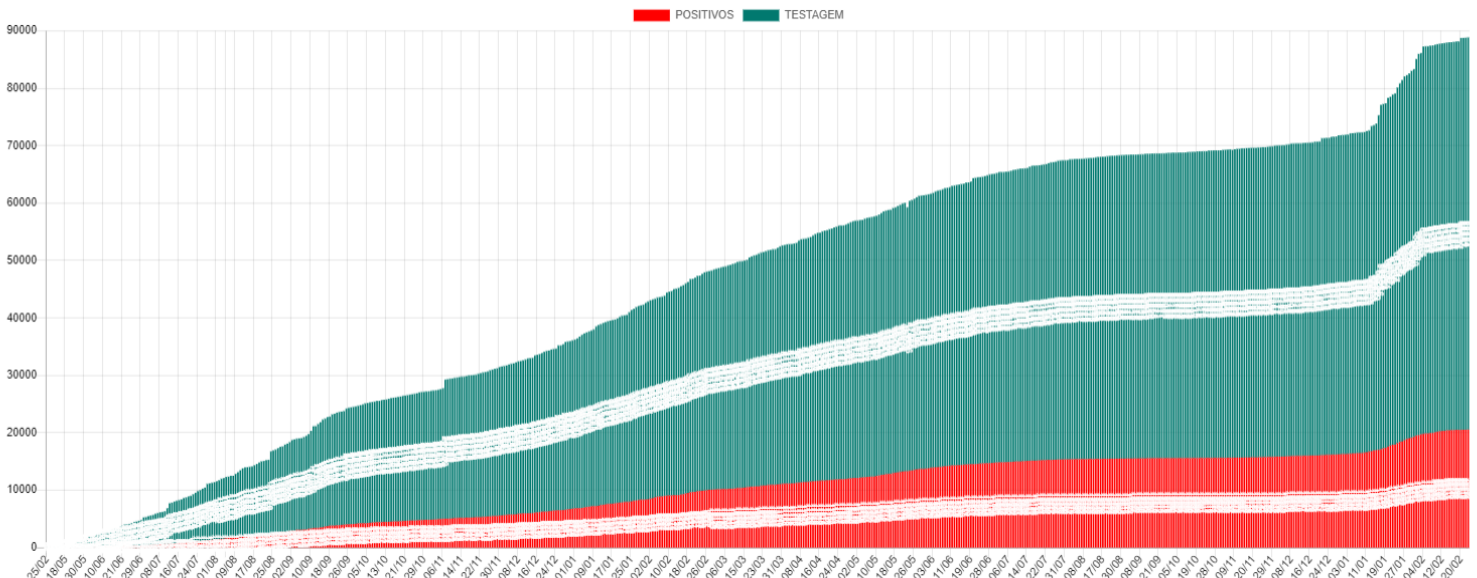

Média Móvel de Casos Positivos

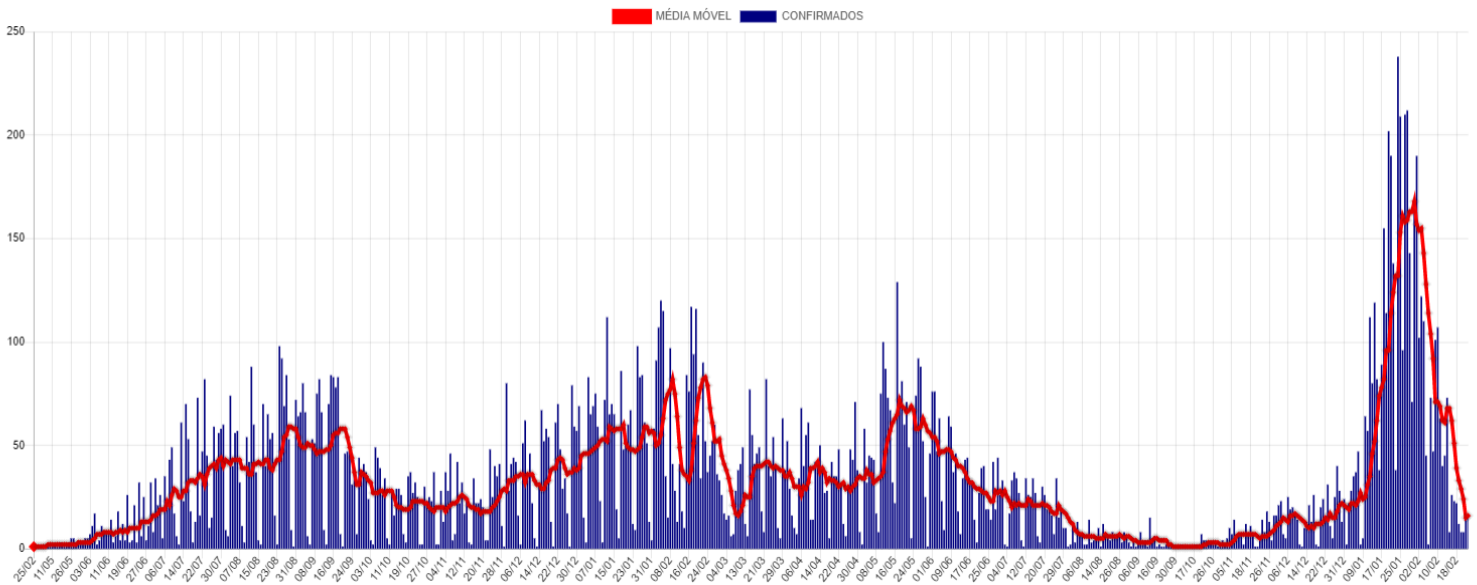



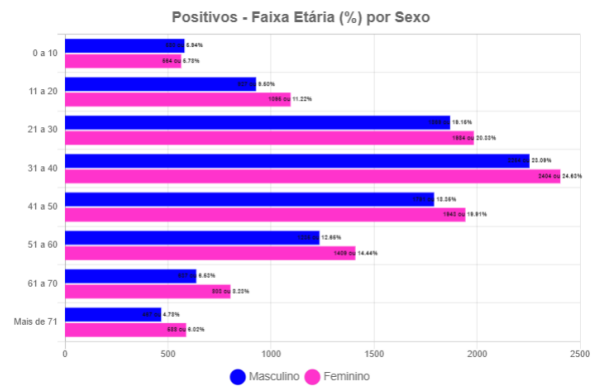
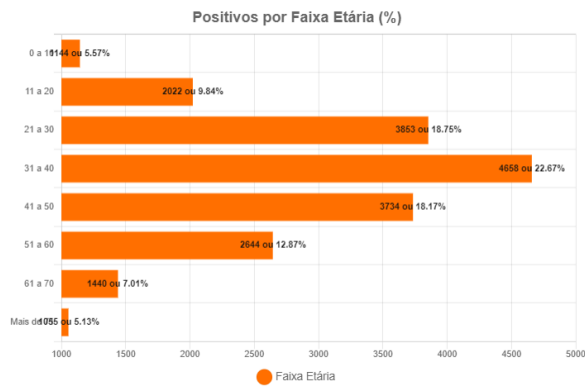

## Óbitos Confirmados

[Mapa](#)

Exibir resultados por página

Pesquisar

Nº	Sexo	Idade	Notificação	Data Óbito	Comorbidades
499	M	62	07/02/2022	15/02/2022	ETILISTA CRONICO, HAS e Cardiopatia Crônica
498	M	64	11/01/2022	14/02/2022	Nada Relatado
497	M	78	01/02/2022	10/02/2022	Oncológico
496	M	66	05/02/2022	09/02/2022	FIBROSE PULMONAR
495	F	90	05/02/2022	05/02/2022	ERISPELA
494	F	73	03/02/2022	03/02/2022	Fumante
493	F	56	27/01/2022	01/02/2022	Nada Relatado
492	M	91	26/01/2022	01/02/2022	Nada Relatado
491	M	77	31/01/2022	31/01/2022	Nada Relatado
490	M	77	04/01/2022	28/01/2022	Hipertensão
489	F	76	21/01/2022	24/01/2022	Neoplasia / Enfisema Pulmonar
488	F	84	04/01/2022	23/01/2022	Diabetes e Hipertensão
487	M	50	14/01/2022	20/01/2022	Hipertensão
486	F	78	06/01/2022	19/01/2022	Hipertensão
485	F	59	17/01/2022	17/01/2022	Nada Relatado

Mostrando de 1 até 15 de 499 registros

Anterior 1 2 3 4 5 ... 34 Próximo

### Óbitos por Faixa Etária (%)

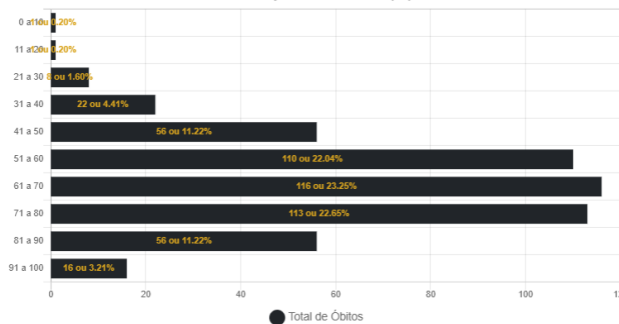

### Óbitos por Data

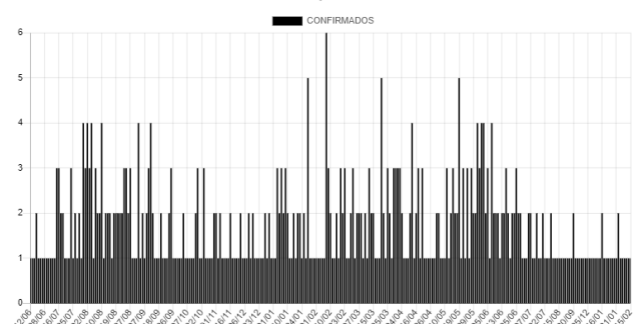

## Óbitos por Influenza Confirmados

Exibir resultados por página

Pesquisar

Nº	Sexo	Idade	Notificação	Data Óbito	Comorbidades
10	M	57	03/01/2022	24/01/2022	Desnutrição, Etillista Crônico
09	F	97	14/01/2022	19/01/2022	Doença Cardiovascular
08	M	50	06/01/2022	11/01/2022	Diabetes
07	F	75	09/01/2022	09/01/2022	Hipertensão
06	F	49	08/01/2022	09/01/2022	Doença Neurológica Crônica
05	F	61	01/01/2022	10/01/2022	Diabetes e Hipertensão
04	M	83	29/12/2021	04/01/2022	Hipertensão
03	M	72	30/12/2021	05/01/2022	Hipertensão e Fumante
02	F	74	01/01/2022	04/01/2022	Hipertensão
01	F	76	20/12/2021	28/12/2021	Desnutrição

Mostrando de 1 até 10 de 10 registros

Anterior 1 Próximo

## Casos Positivos diários

Exibir resultados por página

Pesquisar

Nº	Sexo	Idade	Notificação	Local/Contato	Situação
20556	M	67	23/02/2022	Transmissão comunitária	em isolamento domiciliar
20555	M	36	23/02/2022	Transmissão comunitária	em isolamento domiciliar
20554	F	6	23/02/2022	Transmissão comunitária	em isolamento domiciliar
20553	F	22	23/02/2022	Transmissão comunitária	em isolamento domiciliar
20552	F	74	23/02/2022	Transmissão comunitária	em isolamento domiciliar
20551	F	29	23/02/2022	Transmissão comunitária	em isolamento domiciliar
20550	M	31	23/02/2022	Transmissão comunitária	em isolamento domiciliar
20548	M	50	23/02/2022	Transmissão comunitária	em isolamento domiciliar
20547	F	30	23/02/2022	Transmissão comunitária	em isolamento domiciliar
20546	F	1	23/02/2022	Transmissão comunitária	em isolamento domiciliar

Mostrando de 1 até 10 de 149 registros

Anterior 1 2 3 4 5 ... 15 Próximo

### CASOS ACUMULADOS DE COVID-19 POR BAIRRO EM CORUMBÁ ATÉ 24/02/2022

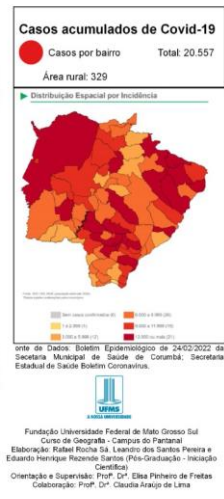
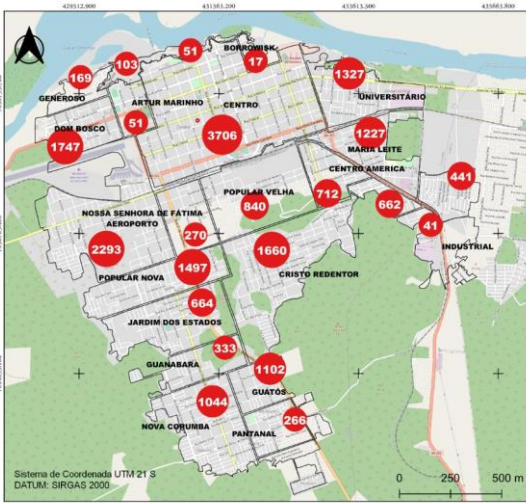

### CASOS RECUPERADOS DE COVID-19 POR BAIRRO EM CORUMBÁ ATÉ 24/02/2022

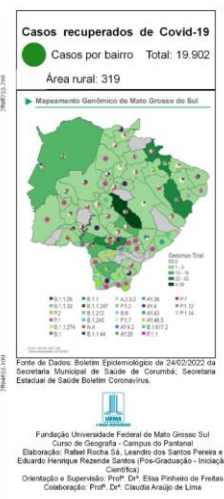

### BAIRROS COM ÓBITOS CONFIRMADOS POR COVID-19 EM CORUMBÁ ATÉ 24/02/2022

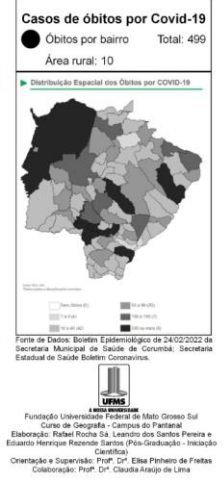
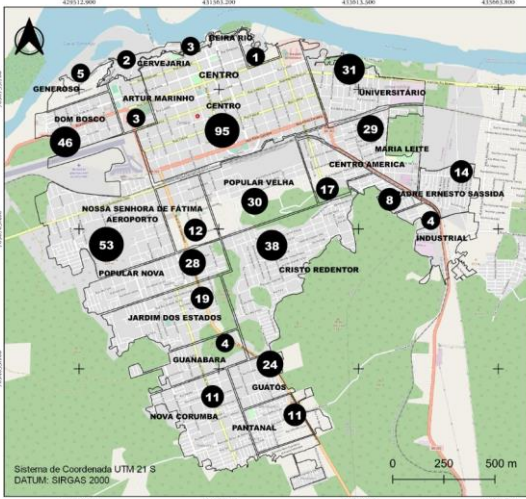

### CASOS EM ISOLAMENTO DOMICILIAR POR BAIRRO EM CORUMBÁ ATÉ 24/02/2022

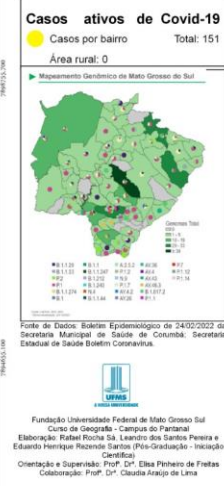

**Boletim Epidemiológico**  
acompanhe as informações oficiais

COVID-19 INFLUENZA

SECRETARIA MUNICIPAL DE SAÚDE DE CORUMBÁ



68.287	100%	NOTIFICADOS	
47.704	69.86%	DESCARTADOS	
26	0.04%	SUSPEITOS	
20.557	30.1%	CONFIRMADOS	+24 hoje
19.902	96.81%	RECUPERADOS	+29 hoje
144	0.7%	ATIVOS	-05 hoje
10	0.05%	INTERNADOS	-01 hoje
499	2.43%	ÓBITOS	Nenhum

### INFLUENZA

82	100%	CONFIRMADOS	Nenhum
0	0%	INTERNADOS	Nenhum
10	12.2%	ÓBITOS	Nenhum

## MEDIDAS IMPORTANTES

### PARA CONTENÇÃO DA TRANSMISSIBILIDADE DO COVID-19, DEVERÃO SER ADOTADAS COMO MEDIDA NÃO FARMACOLÓGICA:

- O isolamento domiciliar da pessoa com sintomas respiratórios e das pessoas que residam no mesmo endereço, ainda que estejam assintomáticos, devendo permanecer em isolamento pelo período máximo de 14 (quatorze) dias.
- Considerar isolamento domiciliar voluntário de viajantes sem sintomas respiratórios por no mínimo 7 (sete) dias após chegada na cidade. Exceção áreas essenciais como saúde, segurança pública, abastecimento e transporte.
- Considera-se pessoa com sintomas respiratórios, a apresentação de tosse seca, dor de garganta, ou dificuldade respiratória, acompanhada ou não de febre, desde que seja confirmado por atestado médico.
- As pessoas com mais de 60 anos de idade, devem observar o distanciamento social, restringindo seus deslocamentos para realização de atividades estritamente necessárias, evitando transporte de utilização coletiva, viagens e eventos esportivos, artísticos, culturais, científicos, comerciais e religiosos e outros com concentração próxima de pessoas.
- Observância ao decreto municipal nº 2.287 de 17 de abril de 2020 em relação ao toque de recolher diário das 21h as 05h.
- Obrigatoriedade do uso de máscara facial, conforme Decreto N°2.300, em 5 de maio de 2020.

## NOTIFICAÇÃO DE CASO SUSPEITO

### NOTIFICAÇÃO IMEDIATA DE TODO CASO DE SRAG HOSPITALIZADO E ÓBITO POR SRAG, DEVENDO SER REALIZADA POR MEIO DOS TELEFONES:

\* **Vigilância Epidemiológica Municipal:** (67) 3907-5443.

\* **Gerência Técnica de Influenza e Doenças Respiratórias do Estado:** (67) 3318-1831 (durante horário de expediente da SES).

\* **PLANTÃO 24HS CIEVS:** 98477-3435 (ligação e whatsapp).

- Preencher a FICHA DE REGISTRO INDIVIDUAL – CASOS DE SÍNDROME RESPIRATÓRIA AGUDA GRAVE HOSPITALIZADOS e GAL (Gerenciamento de Ambiente Laboratorial), não havendo mais necessidade de preenchimento do sistema online RED CAP.
- NÃO devem ser notificados casos isolados de SG (Síndrome Gripal), com ou sem fator de risco para complicações pela doença.

#### DRIVE-THRU

Agendamento exclusivamente pelo Site: [sisms.corumba.ms.gov.br/covid](https://sisms.corumba.ms.gov.br/covid).

## CRITÉRIOS PARA CASO SUSPEITO DE DOENÇA PELO CORONAVÍRUS 2019 (COVID-19)

**Pacientes com Síndrome Respiratória Aguda Grave (SRAG):** Indivíduo hospitalizado com febre, mesmo que referida, acompanhada de tosse ou dor de garganta e que apresente dispneia. Devem ser notificados, de forma individual, todos os casos que atendam à definição de SRAG e óbitos por SRAG.

#### CASO CONFIRMADO DE DOENÇA PELO CORONAVÍRUS 2019 (COVID-19)

CRITÉRIO LABORATORIAL: Resultado positivo em RT-PCR, pelo protocolo Charité.

#### CASO DESCARTADO DE INFECÇÃO HUMANA PELO CORONAVÍRUS

Caso que apresente resultado laboratorial negativo para COVID-19 OU confirmação laboratorial para outro agente etiológico.

Resumo

Baixar PDF

+ Boletins

Acessar Paineis de Vacinação - Corumbá