

BOLETIM COVID-19

CORUMBÁ
MATO GROSSO DO SUL

ACOMPANHE AS ATUALIZAÇÕES OFICIAIS

ATUALIZADO EM: 24/02/2021 às 16:00 Hrs

[Acessar Painel da Vacinação](#)

Notificados

SRAG ¹	1.230
Síndrome Gripal	5.393
Drive Thru (Swab)	12.687
Drive - Teste Rápido	7.399
Teste Rápido	8.014
Teste Prof. Saúde	1.931
Presídio	640
TOTAL	37.294

Suspeitos

SRAG ¹	6
Síndrome Gripal	121
Drive Thru (Swab)	0
Drive - Teste Rápido	0
Teste Rápido	0
Teste Prof. Saúde	0
Presídio	0
TOTAL	127

Descartados

SRAG ¹	673
Síndrome Gripal	3.018
Drive Thru (Swab)	8.895
Drive - Teste Rápido	5.434
Teste Rápido	7.638
Teste Prof. Saúde	1.782
Presídio	262
TOTAL	27.702

Confirmados

SRAG ¹	551
Síndrome Gripal	2254
Drive Thru (Swab)	3792
Drive - Teste Rápido	1965
Teste Rápido	376
Prof. de Saúde	149
Presídio	378
TOTAL	9.465

Óbitos

SRAG ¹	253
Síndrome Gripal	-
Drive Thru (Swab)	-
Drive - Teste Rápido	-
Teste Rápido	-
Prof. de Saúde	06
Presídio	-
TOTAL	259

* Neste boletim constam os dados atualizados em tempo real, então poderá haver uma divergência com o Boletim do Estado que é atualizado pela manhã.

**Devido à alteração no protocolo de testagem do Ministério da Saúde, todos os pacientes internados com Síndromes Respiratórias, mesmo sem contato com pessoa contaminada pelo Covid-19 estão sendo testadas pelo Laboratório Central do Estado. Este boletim também contempla os dados suspeitos de viajantes e de pessoas que tiveram contato com possíveis casos confirmados.

***Valores Notificados do Drive Thru correspondem aos pacientes que compareceram para o exame.

¹ Síndrome Respiratória Aguda Grave (SRAG): número de notificação de casos de SRAG internados e óbitos.

Curva Epidemiológica

Testes Realizados com 9465 Casos Confirmados

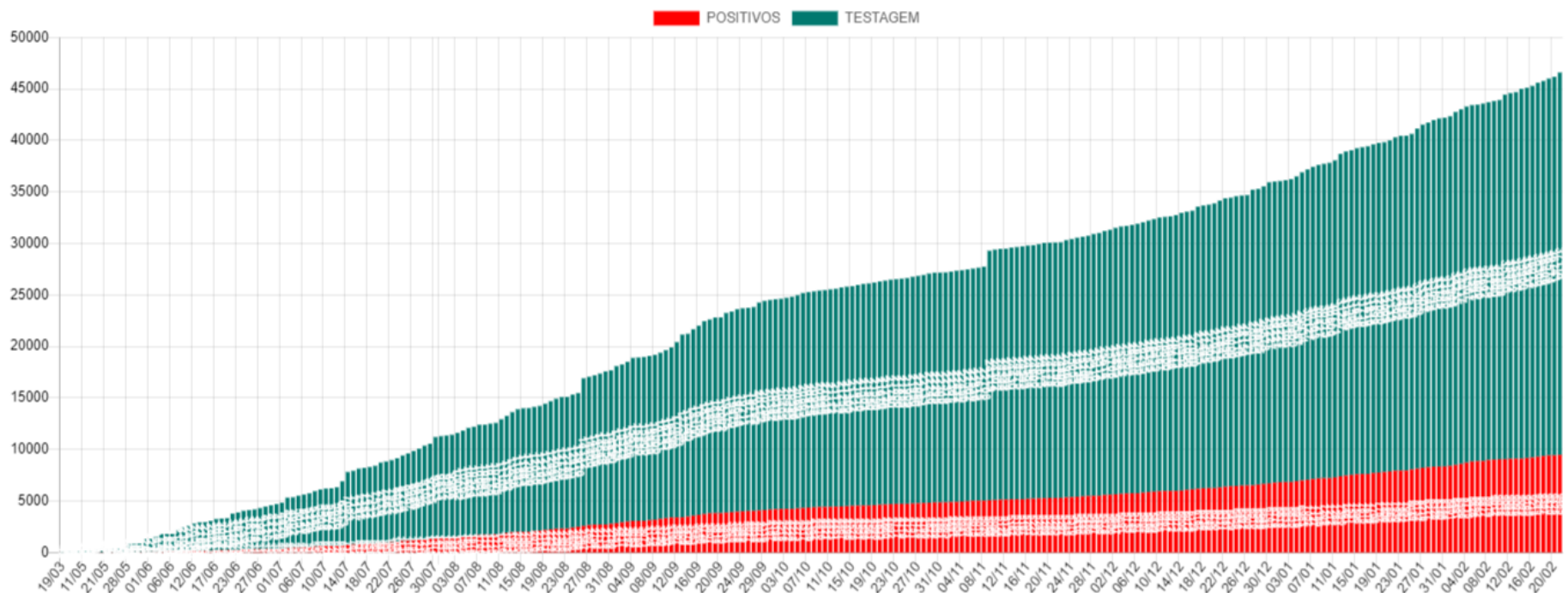

Média Móvel de Casos Positivos

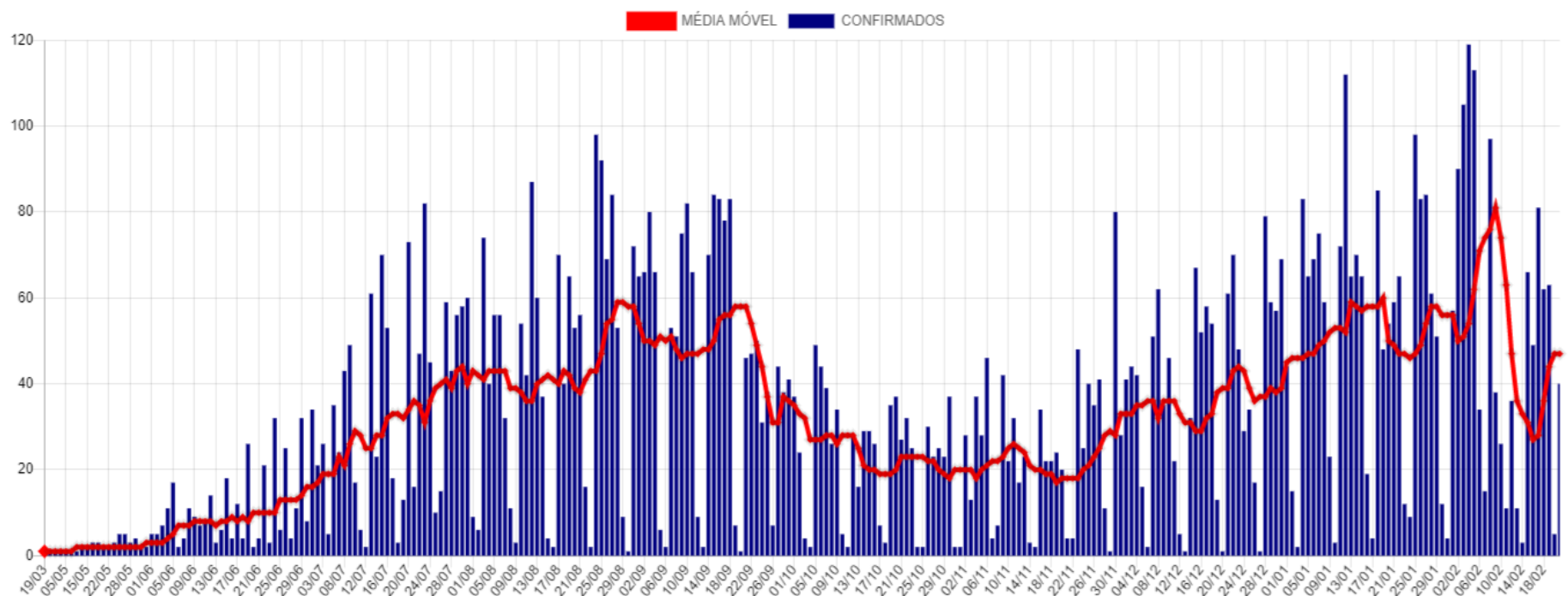

Casos Ativos e Recuperados

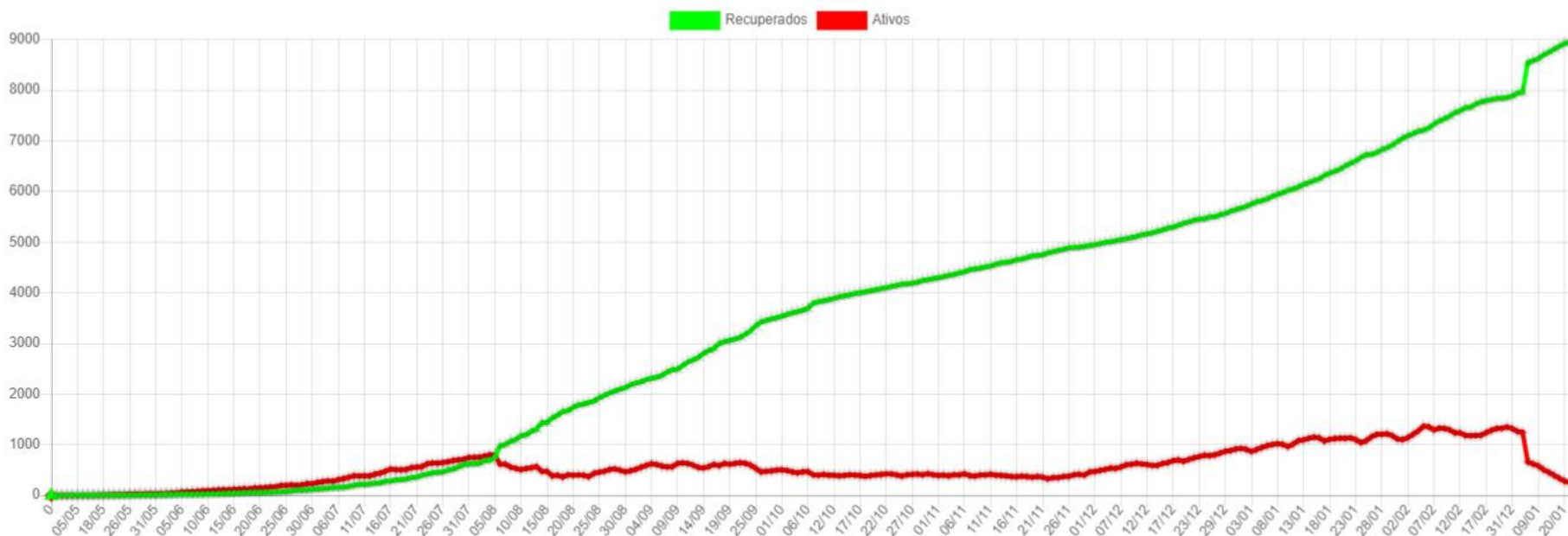

Disponibilidade de Leitos

Bloco Hospitalar	Total de Vagas	Leitos Ocupados	Leitos Disponíveis	Pacientes Com VM	Pacientes Sem VM	Pacientes Positivos	Pacientes Suspeitos
SB7 - CTI COVID*	17	13	4	12	1	9	4
SB2 e SB3 - Leitos Clínicos	40	17	23	0	17	7	10
Total	57	30	27	12	18	16	14

*Dos 17 leitos UTI disponíveis para COVID:

07 Leitos exclusivos CTI COVID estão Habilitados junto ao Ministério da Saúde.

10 Leitos exclusivos CTI COVID estão sendo Custeados pelo Município até a habilitação junto ao Ministério da Saúde.

SB7 - CTI Exclusivo COVID-19

Taxa Ocupação

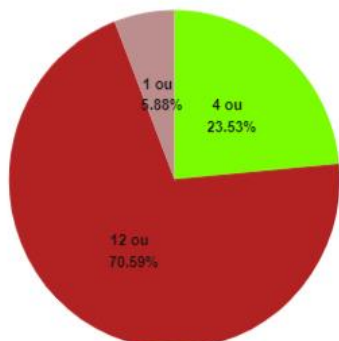

Casos Suspeitos e Confirmados:

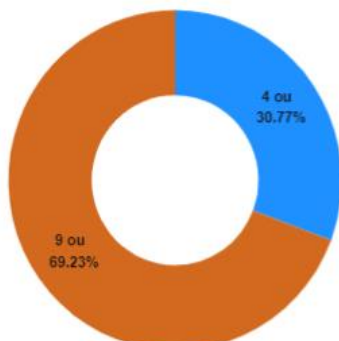

● Disponíveis ● Com *VM ● Sem *VM

● Pacientes Suspeitos ● Pacientes Positivos

SB2 e SB3 - Leitos Clínicos (Casos Moderados)

Taxa Ocupação

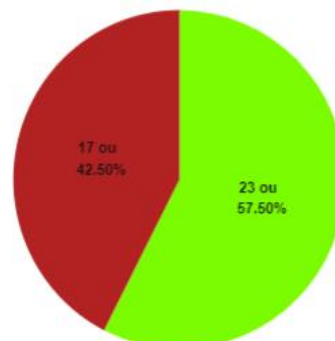

Casos Suspeitos e Confirmados:

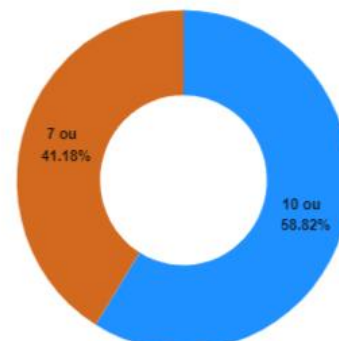

● Disponíveis ● Ocupados

● Pacientes Suspeitos ● Pacientes Positivos

*VM = Ventilação Mecânica

Estatísticas dos Pacientes de COVID19

Situação Clínica Atual dos Casos Positivos

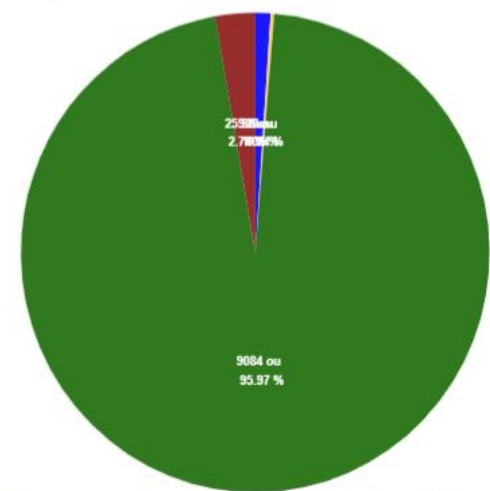

● Em Isolamento domiciliar ● Internados ● Recuperados ● Óbitos

Perfil dos Casos Positivos

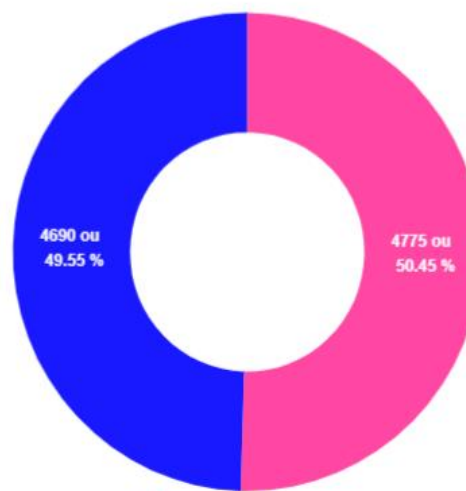

● Feminino ● Masculino

Positivos por Faixa Etária (%)

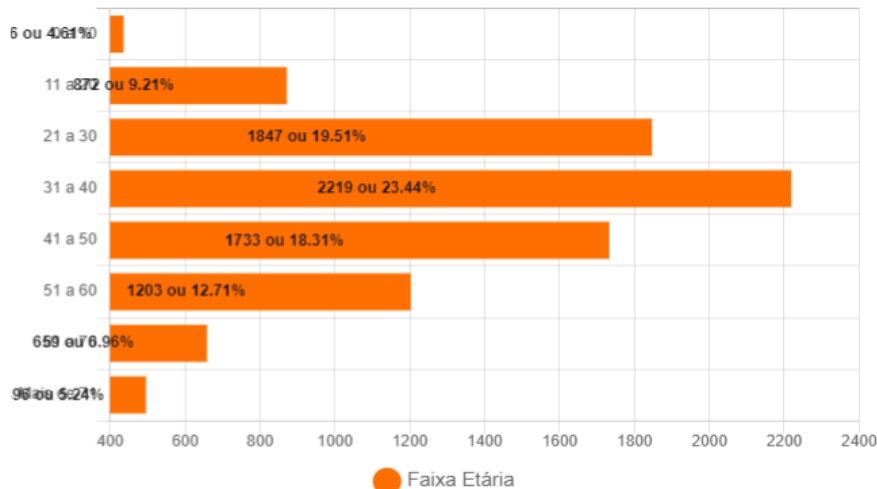

Positivos - Faixa Etária (%) por Sexo

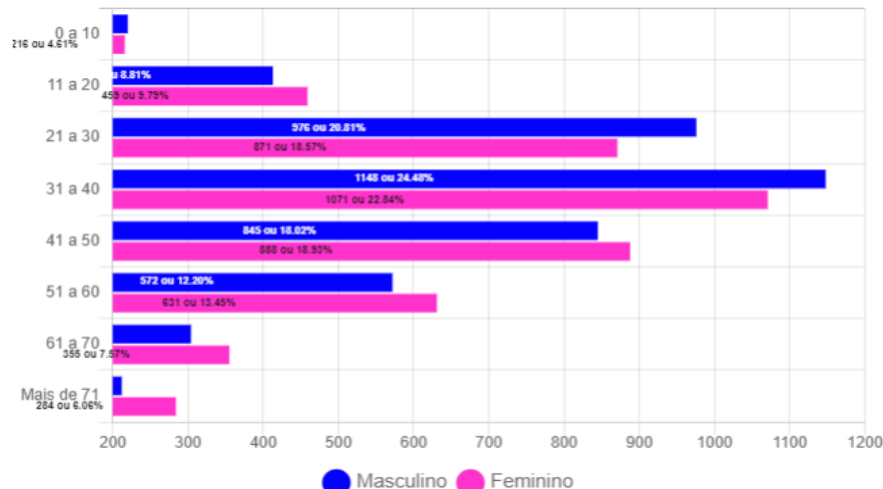

Óbitos Confirmados

Mapa

Exibir resultados por página

Pesquisar

Nº	Sexo	Idade	Notificação	Data Óbito	Comorbidades
259	F	78	30/09/2020	23/02/2021	*Nada Relatado
258	M	71	06/02/2021	23/02/2021	*Nada Relatado
257	F	51	17/02/2021	22/02/2021	Diabetes
256	F	75	13/02/2021	22/02/2021	Nada Relatado
255	F	46	10/02/2021	19/02/2021	Nada Relatado
254	F	62	16/02/2021	19/02/2021	Nada Relatado
253	M	52	27/01/2021	19/02/2021	Nada Relatado
252	M	66	26/01/2021	15/02/2021	Nada Relatado
251	M	71	10/02/2021	13/02/2021	Nada Relatada
250	F	73	05/02/2021	13/02/2021	Hipertensão
249	F	79	10/02/2021	12/02/2021	Hipertensão
248	F	68	16/01/2021	11/02/2021	Doença cardiovascular crônica e Hipertensão
247	M	86	20/01/2021	10/02/2021	Nada Relatado
246	M	66	25/01/2021	10/02/2021	Nada Relatado
245	F	97	05/02/2021	09/02/2021	Nada Relatado

Mostrando de 1 até 15 de 259 registros

Anterior 1 2 3 4 5 ... 18 Próximo

Óbitos por Faixa Etária (%)

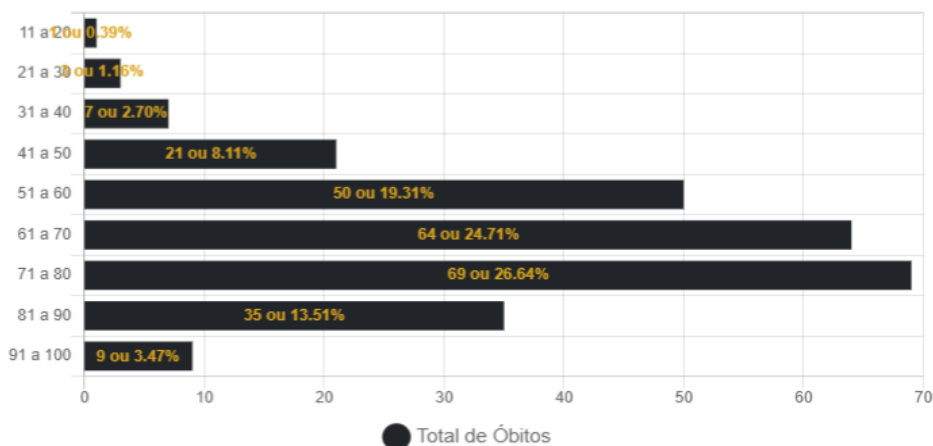

Óbitos por Data

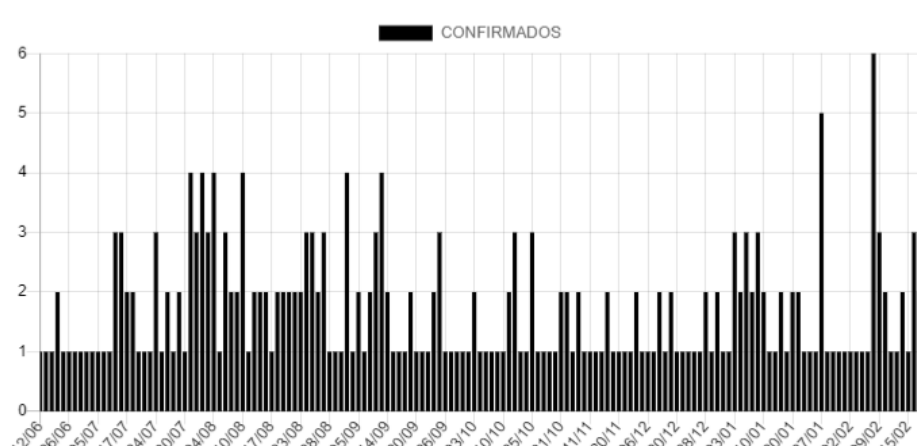

Casos Positivos diários

Exibir 10 resultados por página

Pesquisar

Nº	Sexo	Idade	Notificação	Local/Contato	Situação
9465	F	68	12/02/2021	Transmissão comunitária	internado - leito clínico
9464	F	57	17/02/2021	Transmissão comunitária	internado - cti
9463	M	66	17/02/2021	Transmissão comunitária	internado - cti
9462	F	27	14/02/2021	Transmissão comunitária	internado - leito clínico
9461	F	57	13/02/2021	Transmissão comunitária	internado - leito clínico
9460	M	75	14/02/2021	Transmissão comunitária	internado - leito clínico
9459	F	75	20/02/2021	Transmissão comunitária	internado - leito clínico
9458	F	39	22/02/2021	Transmissão comunitária	Em Isolamento domiciliar
9457	M	16	22/02/2021	Transmissão comunitária	Em Isolamento domiciliar
9456	M	15	22/02/2021	Transmissão comunitária	Em Isolamento domiciliar

Mostrando de 1 até 10 de 381 registros

Anterior 1 2 3 4 5 ... 39 Próximo

CASOS CONFIRMADOS DE COVID-19 POR BAIRRO EM CORUMBÁ ATÉ 24/02/2021

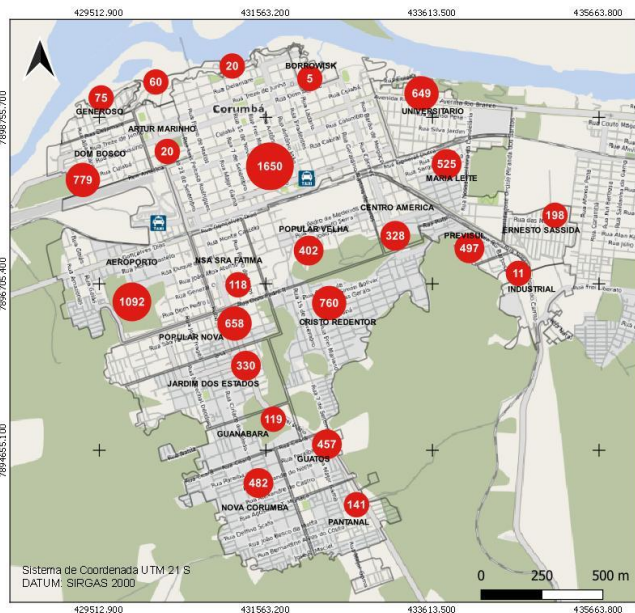

CASOS RECUPERADOS* DE COVID-19 POR BAIRRO EM CORUMBÁ ATÉ 24/02/2021

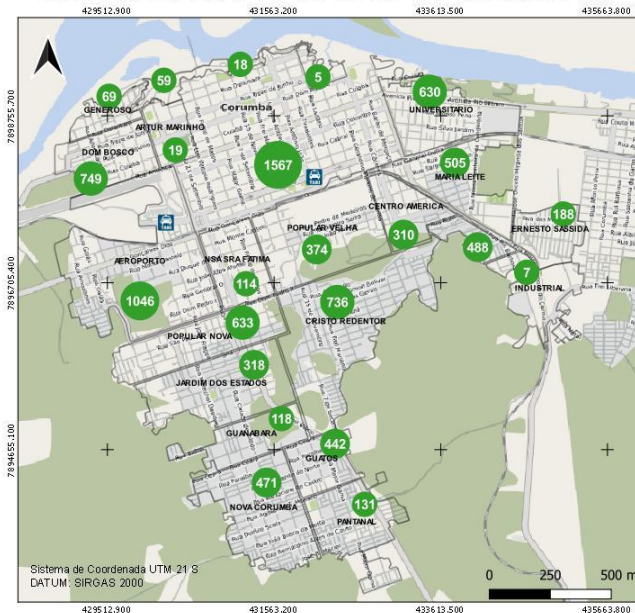

BAIRROS COM ÓBITOS CONFIRMADOS POR COVID-19 EM CORUMBÁ ATÉ 24/02/2021

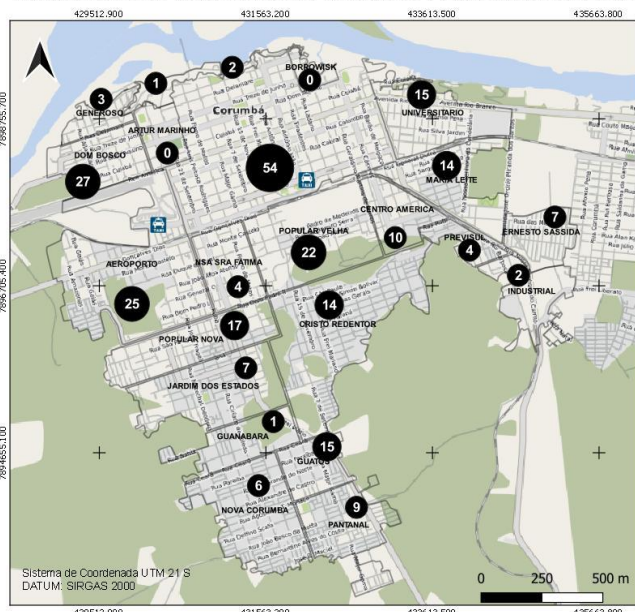

CASOS EM ISOLAMENTO DOMICILIAR* POR BAIRRO EM CORUMBÁ ATÉ 24/02/2021

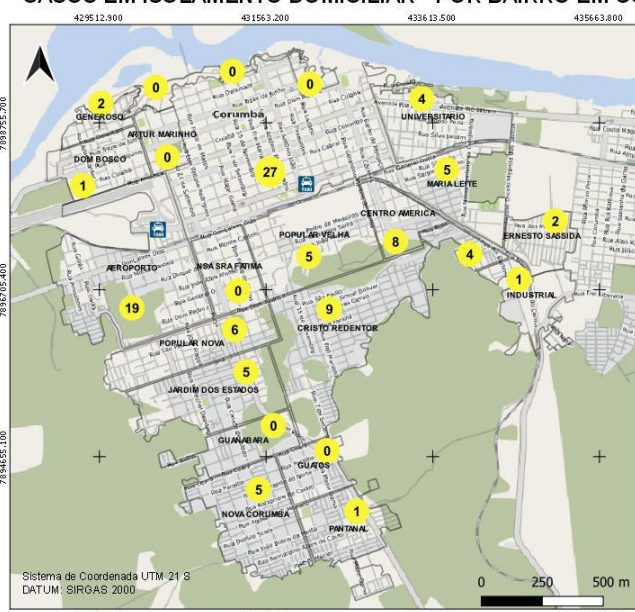

BOLETIM COVID-19

CORUMBÁ
 MATO GROSSO DO SUL

ACOMPANHE AS ATUALIZAÇÕES OFICIAIS

NOVOS CASOS: 06		
37294	100%	NOTIFICADOS
27702	74.28%	DESCARTADOS
127	0.34%	SUSPEITOS
9465	25.38%	CONFIRMADOS
9084	95.97%	RECUPERADOS
99	1.05%	ATIVOS
30	0.32%	INTERNADOS-SRAG
259	2.74%	ÓBITOS

24
 FEVEREIRO

MEDIDAS IMPORTANTES

Para contenção da transmissibilidade do COVID-19, deverão ser adotadas como medida não farmacológica:

- O isolamento domiciliar da pessoa com sintomas respiratórios e das pessoas que residam no mesmo endereço, ainda que estejam assintomáticos, devendo permanecer em isolamento pelo período máximo de 14 (quatorze) dias.
- Considerar isolamento domiciliar voluntário de viajantes sem sintomas respiratórios por no mínimo 7 (sete) dias após chegada na cidade. Exceção áreas essenciais como saúde, segurança pública, abastecimento e transporte.
- Considera-se pessoa com sintomas respiratórios, a apresentação de tosse seca, dor de garganta, ou dificuldade respiratória, acompanhada ou não de febre, desde que seja confirmado por atestado médico.
- As pessoas com mais de 60 anos de idade, devem observar o distanciamento social, restringindo seus deslocamentos para realização de atividades estritamente necessárias, evitando transporte de utilização coletiva, viagens e eventos esportivos, artísticos, culturais, científicos, comerciais e religiosos e outros com concentração próxima de pessoas.
- Observância ao decreto municipal nº 2.287 de 17 de abril de 2020 em relação ao toque de recolher diário das 21h as 05h.
- Obrigatoriedade do uso de máscara facial, conforme Decreto N°2.300, em 5 de maio de 2020.

NOTIFICAÇÃO DE CASO SUSPEITO

Notificação imediata de todo caso de SRAG hospitalizado e óbito por SRAG, devendo ser realizada por meio dos telefones: Tel Vigilância Epidemiológica Municipal ou 3907-5443 da Gerência Técnica de Influenza e Doenças Respiratórias do Estado (durante horário de expediente da SES) ou PLANTÃO 24HS CIEVS: 98477-3435 (ligação e whatsapp).

- Preencher a FICHA DE REGISTRO INDIVIDUAL – CASOS DE SÍNDROME RESPIRATÓRIA AGUDA GRAVE HOSPITALIZADOS e GAL (Gerenciamento de Ambiente Laboratorial), não havendo mais necessidade de preenchimento do sistema online RED CAP.
- NÃO devem ser notificados casos isolados de SG (Síndrome Gripal), com ou sem fator de risco para complicações pela doença.

DRIVE-THRU

Agendamento exclusivamente por telefone: 67 98472-8850/ 67 98467-4573 e 67 98473-2408 .

CRITÉRIOS PARA CASO SUSPEITO DE DOENÇA PELO CORONAVÍRUS 2019 (COVID-19)

Pacientes com Síndrome Respiratória Aguda Grave (SRAG): Indivíduo hospitalizado com febre, mesmo que referida, acompanhada de tosse ou dor de garganta e que apresente dispneia.

Devem ser notificados, de forma individual, todos os casos que atendam à definição de SRAG e óbitos por SRAG.

CASO CONFIRMADO DE DOENÇA PELO CORONAVÍRUS 2019 (COVID-19)

CRITÉRIO LABORATORIAL: Resultado positivo em RT-PCR, pelo protocolo Charité.

CASO DESCARTADO DE INFECÇÃO HUMANA PELO CORONAVÍRUS

Caso que apresente resultado laboratorial negativo para COVID-19 OU confirmação laboratorial para outro agente etiológico.

[Resumo](#)

[Baixar PDF](#)

[+ Boletins](#)