

BOLETIM COVID-19

CORUMBÁ
MATO GROSSO DO SUL

ACOMPANHE AS ATUALIZAÇÕES OFICIAIS

ATUALIZADO EM: 24/01/2021 às 14:00 Hrs

Notificados		Suspeitos		Descartados		Confirmados		Óbitos	
SRAG ¹	1.098	SRAG ¹	14	SRAG ¹	623	SRAG ¹	461	SRAG ¹	213
Síndrome Gripal	4.324	Síndrome Gripal	72	Síndrome Gripal	2.365	Síndrome Gripal	1887	Síndrome Gripal	-
Drive Thru (Swab)	10.822	Drive Thru (Swab)	0	Drive Thru (Swab)	7.699	Drive Thru (Swab)	3123	Drive Thru (Swab)	-
Drive - Teste Rápido	5.666	Drive - Teste Rápido	0	Drive - Teste Rápido	4.138	Drive - Teste Rápido	1528	Drive - Teste Rápido	-
Teste Rápido	8.014	Teste Rápido	0	Teste Rápido	7.680	Teste Rápido	334	Teste Rápido	-
Teste Prof. Saúde	1.931	Teste Prof. Saúde	0	Teste Prof. Saúde	1.787	Prof. de Saúde	144	Prof. de Saúde	06
Presídio	640	Presídio	0	Presídio	262	Presídio	378	Presídio	-
TOTAL	32.495	TOTAL	86	TOTAL	24.554	TOTAL	7.855	TOTAL	219

* Neste boletim constam os dados atualizados em tempo real, então poderá haver uma divergência com o Boletim do Estado que é atualizado pela manhã.

**Devido à alteração no protocolo de testagem do Ministério da Saúde, todos os pacientes internados com Síndromes Respiratórias, mesmo sem contato com pessoa contaminada pelo Covid-19 estão sendo testadas pelo Laboratório Central do Estado. Este boletim também contempla os dados suspeitos de viajantes e de pessoas que tiveram contato com possíveis casos confirmados.

***Valores Notificados do Drive Thru correspondem aos pacientes que compareceram para o exame.

¹ Síndrome Respiratória Aguda Grave (SRAG): número de notificação de casos de SRAG internados e óbitos.

Curva Epidemiológica

Testes Realizados com 7855 Casos Confirmados

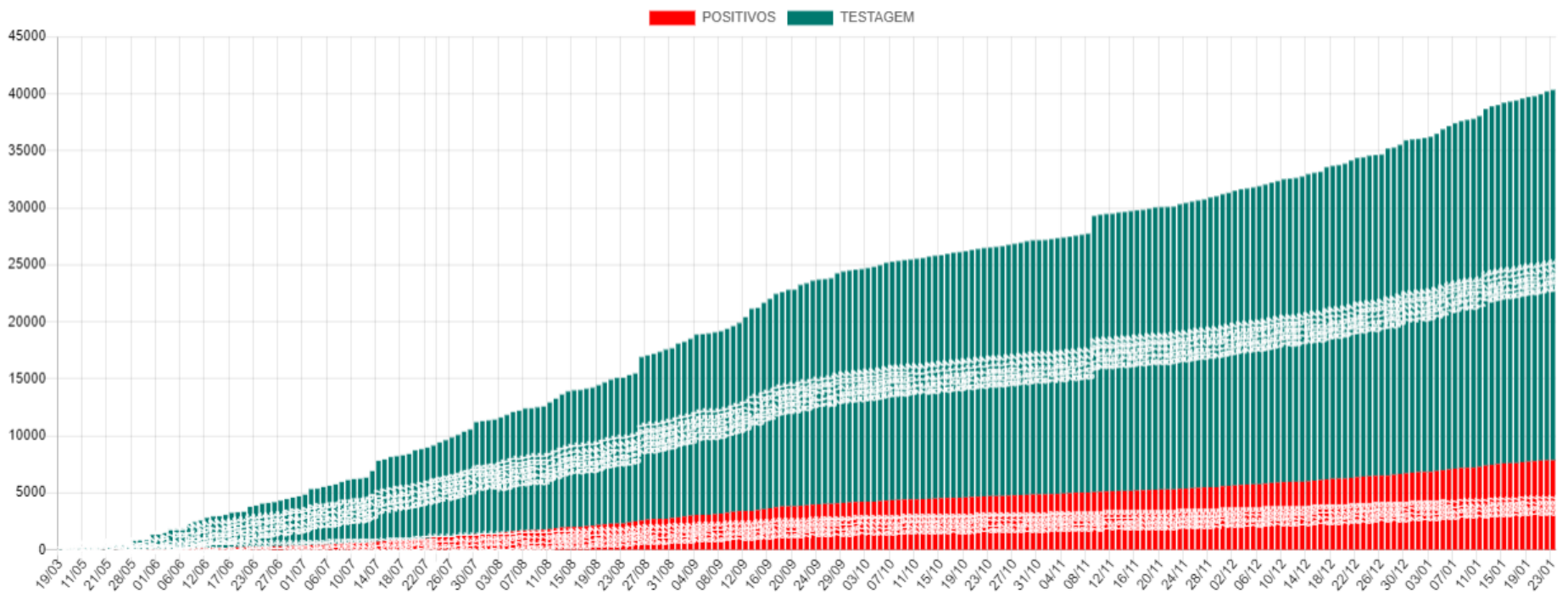

Média Móvel de Casos Positivos

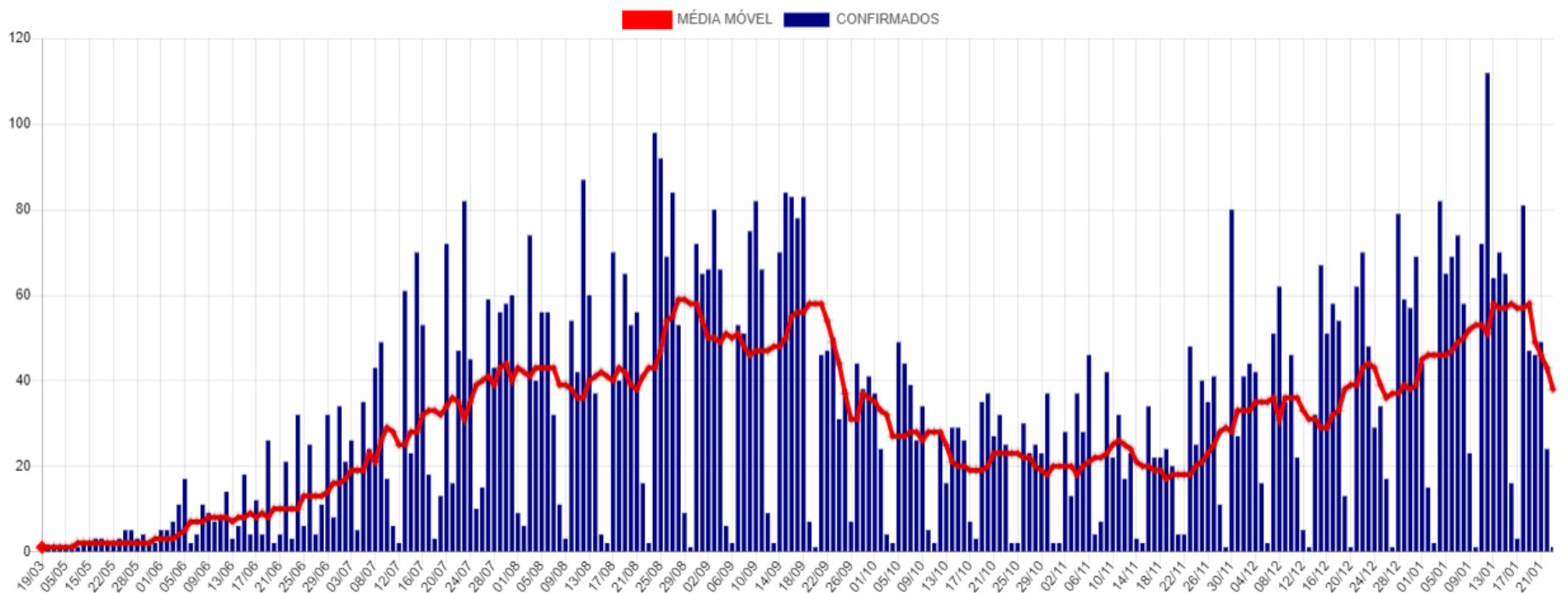

Casos Ativos e Recuperados

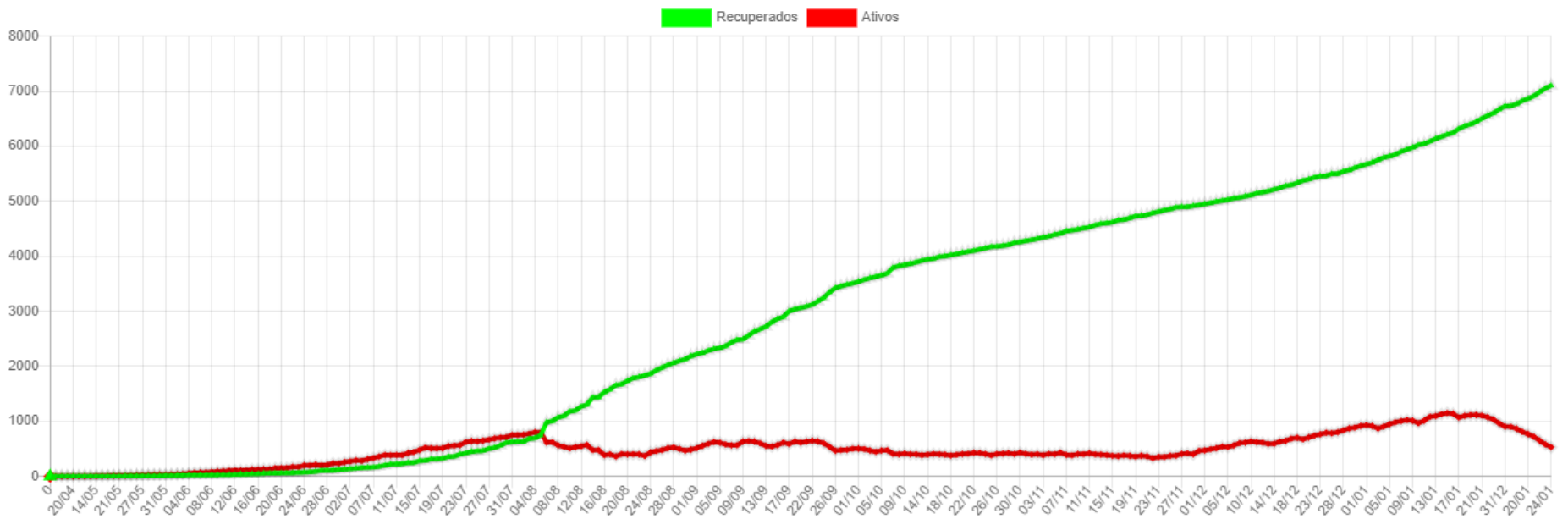

Disponibilidade de Leitos

Bloco Hospitalar	Total de Vagas	Leitos Ocupados	Leitos Disponíveis	Pacientes Com VM	Pacientes Sem VM	Pacientes Positivos	Pacientes Suspeitos
SB7 - CTI COVID*	17	9	8	7	2	8	1
SB2 e SB3 - Leitos Clínicos	40	36	4	0	36	21	15
Total	57	45	12	7	38	29	16

*Dos 17 leitos UTI disponíveis para COVID:

07 Leitos exclusivos CTI COVID estão Habilitados junto ao Ministério da Saúde.

10 Leitos exclusivos CTI COVID estão sendo Custeados pelo Município até a habilitação junto ao Ministério da Saúde.

CTI GERAL: 10 Leitos Habilitados.

SB7 - CTI Exclusivos COVID-19

Taxa Ocupação

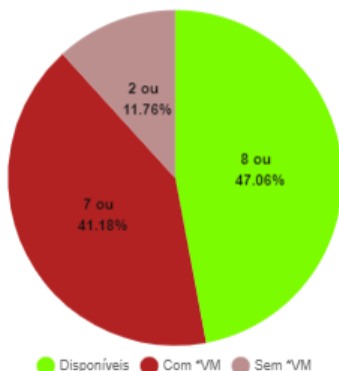

Casos Suspeitos e Confirmados:

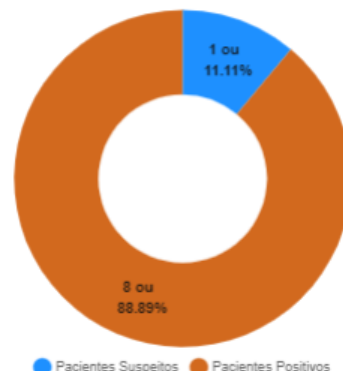

● Disponíveis ● Com *VM ● Sem *VM

● Pacientes Suspeitos ● Pacientes Positivos

SB2 e SB3 - Leitos Clínicos (Casos Moderados)

Taxa Ocupação



Casos Suspeitos e Confirmados:

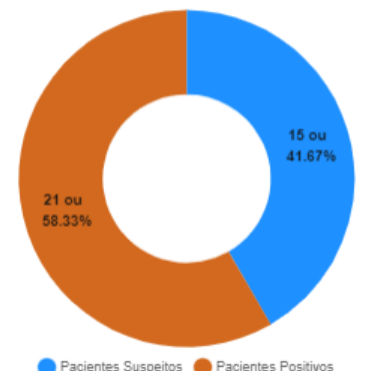

● Disponíveis ● Ocupados

● Pacientes Suspeitos ● Pacientes Positivos

*VM = Ventilação Mecânica

Estatísticas dos Pacientes de COVID19

Situação Clínica Atual dos Casos Positivos

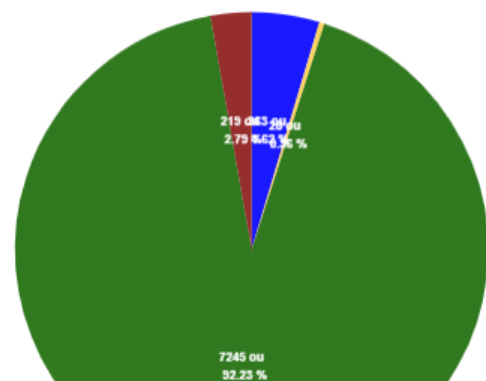

● em isolamento domiciliar ● Internados ● Recuperados ● Óbitos

Perfil dos Casos Positivos

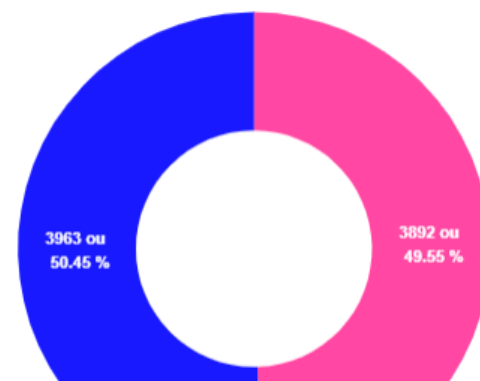

● Feminino ● Masculino

Positivos por Faixa Etária (%)

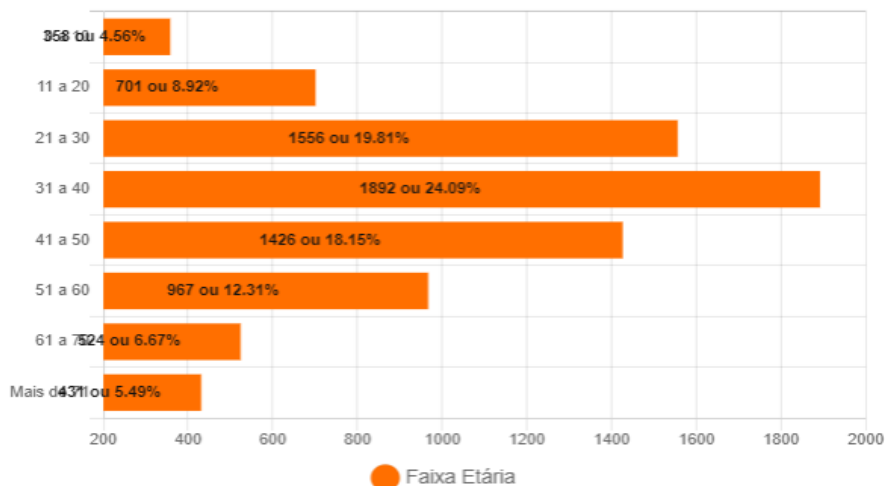

Positivos - Faixa Etária (%) por Sexo

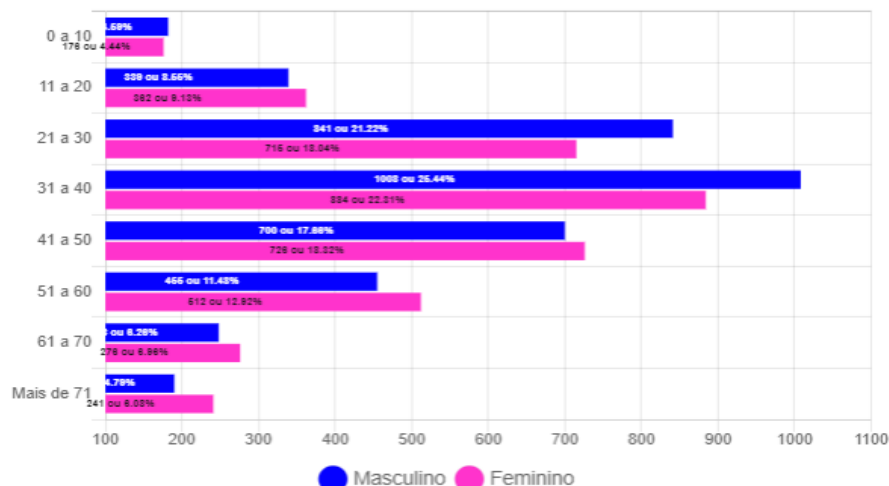

Óbitos Confirmados

Mapa

Exibir resultados por página

Pesquisar

Nº	Sexo	Idade	Notificação	Data Óbito	Comorbidades
219	M	77	15/01/2021	24/01/2021	*Diabetes
218	M	88	31/12/2020	23/01/2021	*Nada Relatado
217	F	61	06/01/2021	20/01/2021	Nada Relatado
216	M	26	12/01/2021	19/01/2021	Obesidade e Hipertensão
215	M	86	13/01/2021	17/01/2021	Doença Neurológica Crônica
214	M	92	17/01/2021	17/01/2021	Nada Relatado
213	M	64	07/01/2021	16/01/2021	Nada Relatado
212	F	70	12/01/2021	14/01/2021	Diabetes e Hipertensão
211	M	84	08/12/2020	10/01/2021	Nada Relatado
210	F	79	22/12/2020	10/01/2021	Nada Relatado
209	F	69	01/01/2021	09/01/2021	Nada Relatado
208	F	80	17/12/2020	09/01/2021	Nada Relatado
207	M	70	31/12/2020	09/01/2021	Nada Relatado
206	F	83	16/12/2020	07/01/2021	Nada Relatado
205	F	81	29/12/2020	07/01/2021	Diabetes e Hipertensão

Mostrando de 1 até 15 de 219 registros

Anterior [1](#) [2](#) [3](#) [4](#) [5](#) ... [15](#) Próximo

Óbitos por Faixa Etária (%)

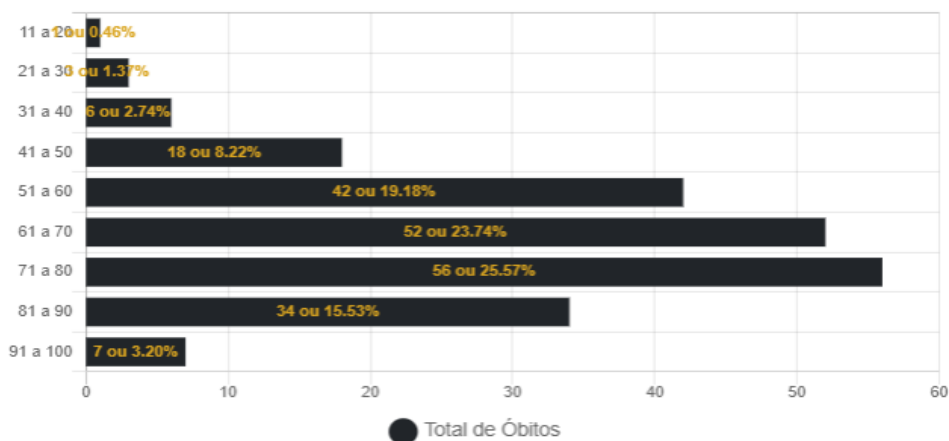

Óbitos por Data

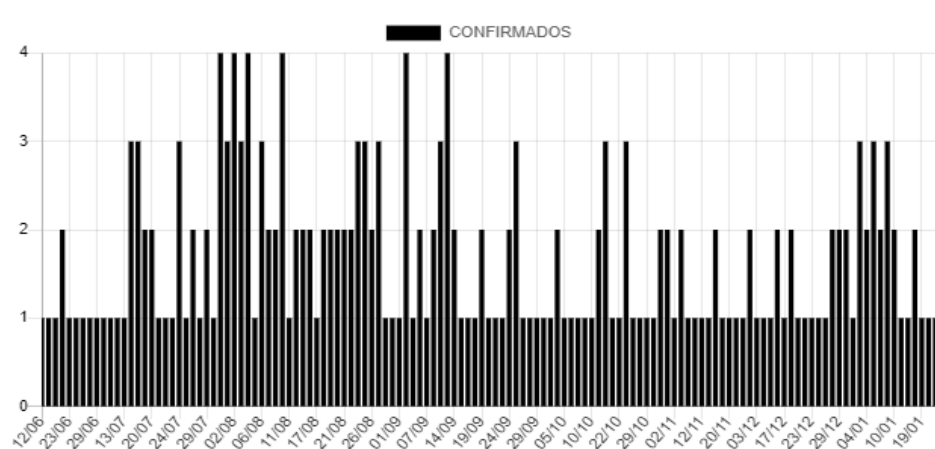

Casos Positivos diários

Exibir resultados por página

Pesquisar

Nº	Sexo	Idade	Notificação	Local/Contato	Situação
7852	F	38	16/01/2021	Transmissão comunitária	Em Isolamento domiciliar
7851	M	42	23/01/2021	Transmissão comunitária	Em Isolamento domiciliar
7850	M	28	22/01/2021	Transmissão comunitária	Em Isolamento domiciliar
7849	M	73	22/01/2021	Transmissão comunitária	Em Isolamento domiciliar
7848	F	2	22/01/2021	Transmissão comunitária	Em Isolamento domiciliar
7846	F	56	22/01/2021	Transmissão comunitária	Em Isolamento domiciliar
7845	F	44	22/01/2021	Transmissão comunitária	Em Isolamento domiciliar
7844	F	26	22/01/2021	Transmissão comunitária	Em Isolamento domiciliar
7843	F	9	22/01/2021	Transmissão comunitária	Em Isolamento domiciliar
7842	F	51	22/01/2021	Transmissão comunitária	Em Isolamento domiciliar

Mostrando de 1 até 10 de 610 registros

Anterior [1](#) [2](#) [3](#) [4](#) [5](#) ... [61](#) Próximo

BAIRROS COM CASOS CONFIRMADOS DE COVID-19 EM CORUMBÁ ATÉ 24/01/2021

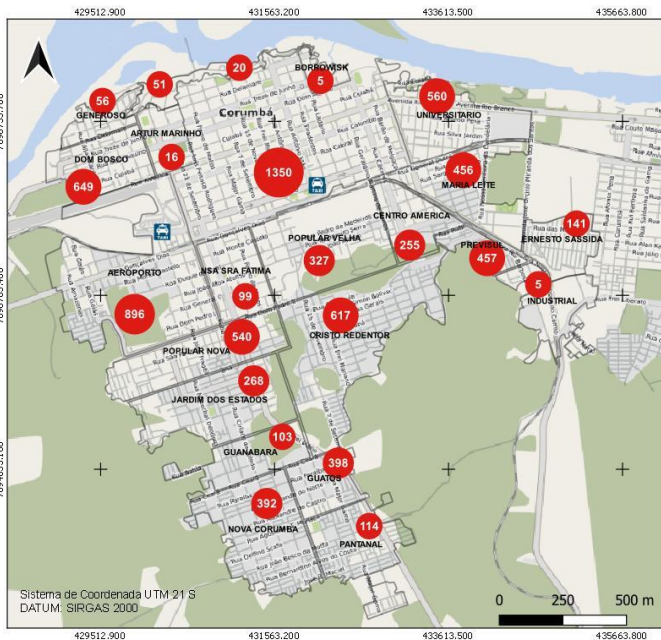

BAIRROS COM CASOS RECUPERADOS DE COVID-19 EM CORUMBÁ ATÉ 24/01/2021

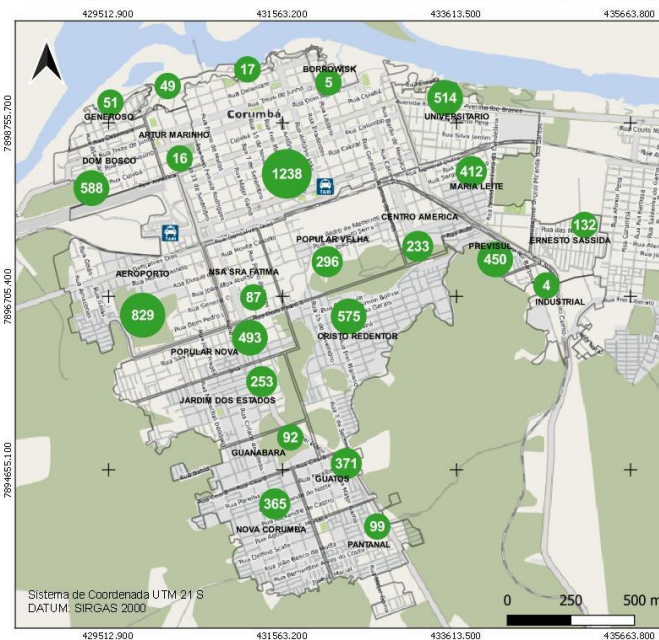

BAIRROS COM ÓBITOS CONFIRMADOS POR COVID-19 EM CORUMBÁ ATÉ 24/01/2021

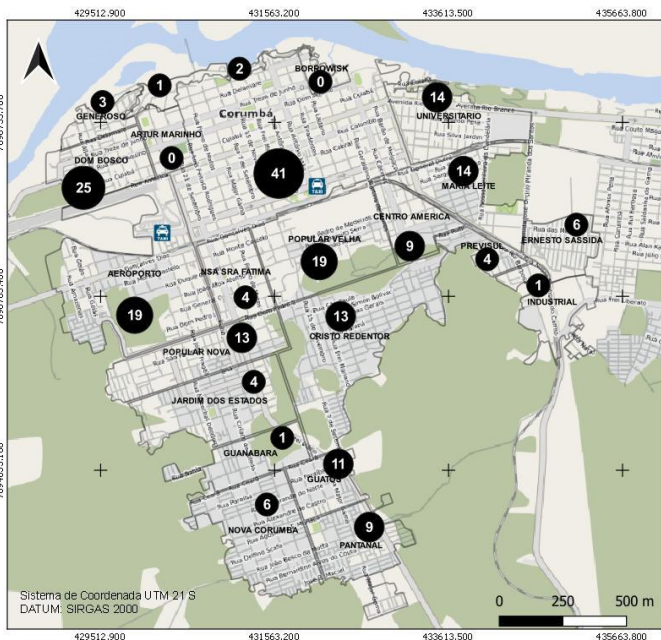

CASOS CONFIRMADOS DE COVID-19 NA ÁREA RURAL DO MUNICÍPIO DE CORUMBÁ ATÉ 24/01/2021

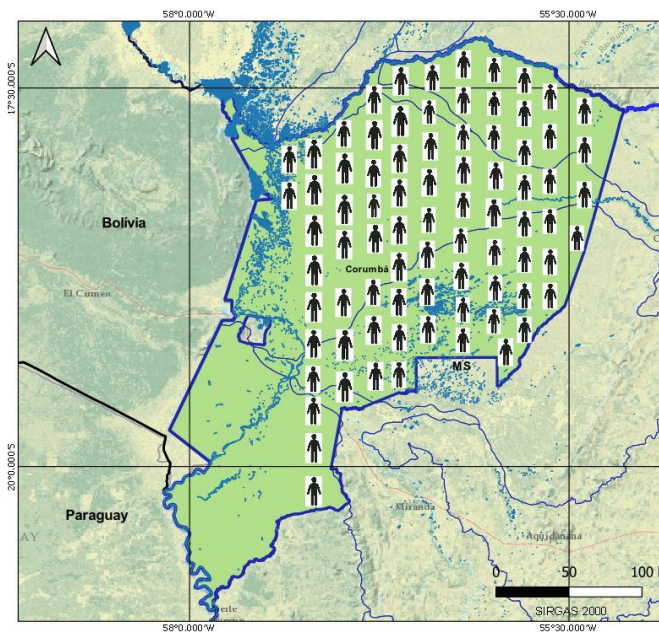

BOLETIM COVID-19

CORUMBÁ

MATO GROSSO DO SUL

ACOMPANHE AS ATUALIZAÇÕES OFICIAIS

NOVOS CASOS: 04		
32495	100%	NOTIFICADOS
24554	75.56%	DESCARTADOS
86	0.26%	SUSPEITOS
7855	24.17%	CONFIRMADOS
7245	92.23%	RECUPERADOS
363	4.62%	ATIVOS
45	0.57%	INTERNADOS-SRAG
219	2.79%	ÓBITOS

24
JANEIRO

MEDIDAS IMPORTANTES

Para contenção da transmissibilidade do COVID-19, deverão ser adotadas como medida não farmacológica:

- O isolamento domiciliar da pessoa com sintomas respiratórios e das pessoas que residam no mesmo endereço, ainda que estejam assintomáticos, devendo permanecer em isolamento pelo período máximo de 14 (quatorze) dias.
- Considerar isolamento domiciliar voluntário de viajantes sem sintomas respiratórios por no mínimo 7 (sete) dias após chegada na cidade. Exceção áreas essenciais como saúde, segurança pública, abastecimento e transporte.
- Considera-se pessoa com sintomas respiratórios, a apresentação de tosse seca, dor de garganta, ou dificuldade respiratória, acompanhada ou não de febre, desde que seja confirmado por atestado médico.
- As pessoas com mais de 60 anos de idade, devem observar o distanciamento social, restringindo seus deslocamentos para realização de atividades estritamente necessárias, evitando transporte de utilização coletiva, viagens e eventos esportivos, artísticos, culturais, científicos, comerciais e religiosos e outros com concentração próxima de pessoas.
- Observância ao decreto municipal nº 2.287 de 17 de abril de 2020 em relação ao toque de recolher diário das 21h as 05h.
- Obrigatoriedade do uso de máscara facial, conforme Decreto N°2.300, em 5 de maio de 2020.

NOTIFICAÇÃO DE CASO SUSPEITO

Notificação imediata de todo caso de SRAG hospitalizado e óbito por SRAG, devendo ser realizada por meio dos telefones: Tel Vigilância Epidemiológica Municipal ou 3907-5443 da Gerência Técnica de Influenza e Doenças Respiratórias do Estado (durante horário de expediente da SES) ou PLANTÃO 24HS CIEVS: 98477-3435 (ligação e whatsapp).

- Preencher a FICHA DE REGISTRO INDIVIDUAL – CASOS DE SÍNDROME RESPIRATÓRIA AGUDA GRAVE HOSPITALIZADOS e GAL (Gerenciamento de Ambiente Laboratorial), não havendo mais necessidade de preenchimento do sistema online RED CAP.
- NÃO devem ser notificados casos isolados de SG (Síndrome Gripal), com ou sem fator de risco para complicações pela doença.

DRIVE-THRU

Agendamento exclusivamente por telefone: 67 98472-8850/ 67 98467-4573 e 67 98473-2408 .

CRITÉRIOS PARA CASO SUSPEITO DE DOENÇA PELO CORONAVÍRUS 2019 (COVID-19)

Pacientes com Síndrome Respiratória Aguda Grave (SRAG): Indivíduo hospitalizado com febre, mesmo que referida, acompanhada de tosse ou dor de garganta e que apresente dispneia.

Devem ser notificados, de forma individual, todos os casos que atendam à definição de SRAG e óbitos por SRAG.

CASO CONFIRMADO DE DOENÇA PELO CORONAVÍRUS 2019 (COVID-19)

CRITÉRIO LABORATORIAL: Resultado positivo em RT-PCR, pelo protocolo Charité.

CASO DESCARTADO DE INFECÇÃO HUMANA PELO CORONAVÍRUS

Caso que apresente resultado laboratorial negativo para COVID-19 OU confirmação laboratorial para outro agente etiológico.

[Resumo](#)

[Baixar PDF](#)

[+ Boletins](#)