

BOLETIM COVID-19

CORUMBÁ
MATO GROSSO DO SUL

ACOMPANHE AS ATUALIZAÇÕES OFICIAIS

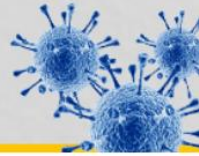

ATUALIZADO EM: 23/04/2021 às 16:30 Hrs

[Acessar Painel da Vacinação](#)

Notificados

SRAG ¹	1.456
Síndrome Gripal	7.256
Drive Thru (Swab)	15.847
Drive - Teste Rápido	8.764
Teste Rápido	8.014
Teste Prof. Saúde	1.931
Presídio	640
TOTAL	43.908

Suspeitos

SRAG ¹	4
Síndrome Gripal	32
Drive Thru (Swab)	0
Drive - Teste Rápido	0
Teste Rápido	0
Teste Prof. Saúde	0
Presídio	0
TOTAL	36

Descartados

SRAG ¹	745
Síndrome Gripal	4.353
Drive Thru (Swab)	11.039
Drive - Teste Rápido	6.338
Teste Rápido	7.585
Teste Prof. Saúde	1.773
Presídio	262
TOTAL	32.095

Confirmados

SRAG ¹	707
Síndrome Gripal	2871
Drive Thru (Swab)	4808
Drive - Teste Rápido	2426
Teste Rápido	429
Prof. de Saúde	158
Presídio	378
TOTAL	11.777

Óbitos

SRAG ¹	328
Síndrome Gripal	-
Drive Thru (Swab)	-
Drive - Teste Rápido	-
Teste Rápido	-
Prof. de Saúde	06
Presídio	-
TOTAL	334

* Neste boletim constam os dados atualizados em tempo real, então poderá haver uma divergência com o Boletim do Estado que é atualizado pela manhã.

**Devido à alteração no protocolo de testagem do Mistério da Saúde, todos os pacientes internados com Síndromes Respiratórias, mesmo sem contato com pessoa contaminada pelo Covid-19 estão sendo testadas pelo Laboratório Central do Estado. Este boletim também contempla os dados suspeitos de viajantes e de pessoas que tiveram contato com possíveis casos confirmados.

***Valores Notificados do Drive Thru correspondem aos pacientes que compareceram para o exame.

¹ Síndrome Respiratória Aguda Grave (SRAG): número de notificação de casos de SRAG internados e óbitos.

Curva Epidemiológica

Testes Realizados com 11777 Casos Confirmados

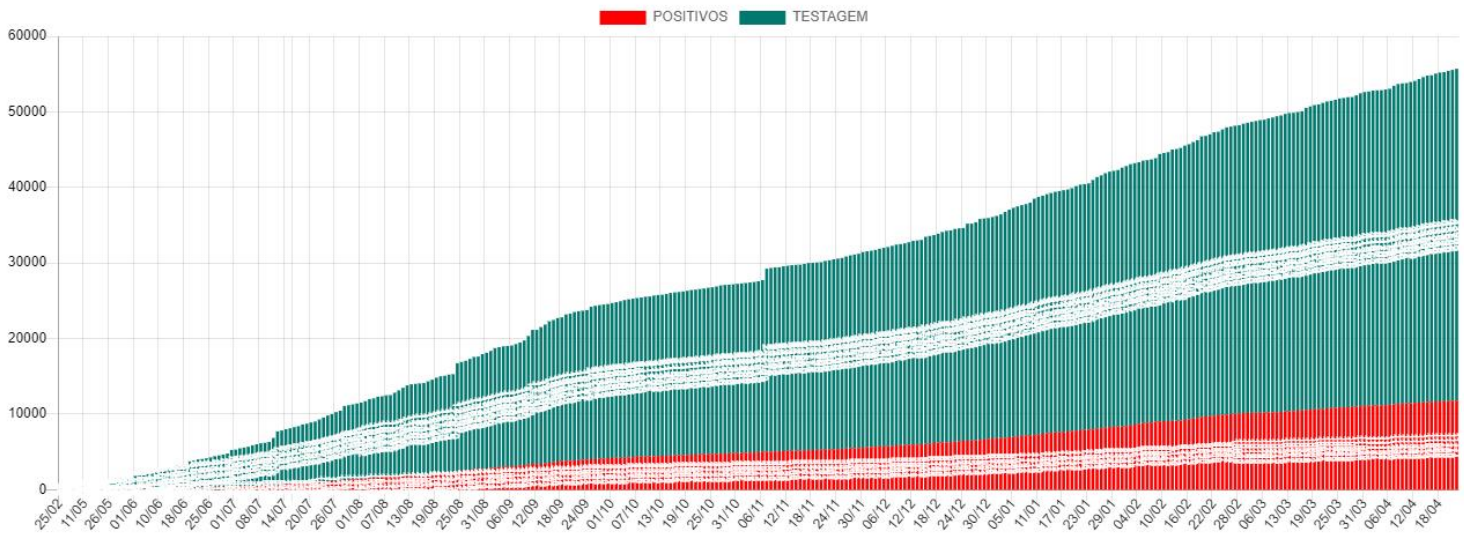

Média Móvel de Casos Positivos

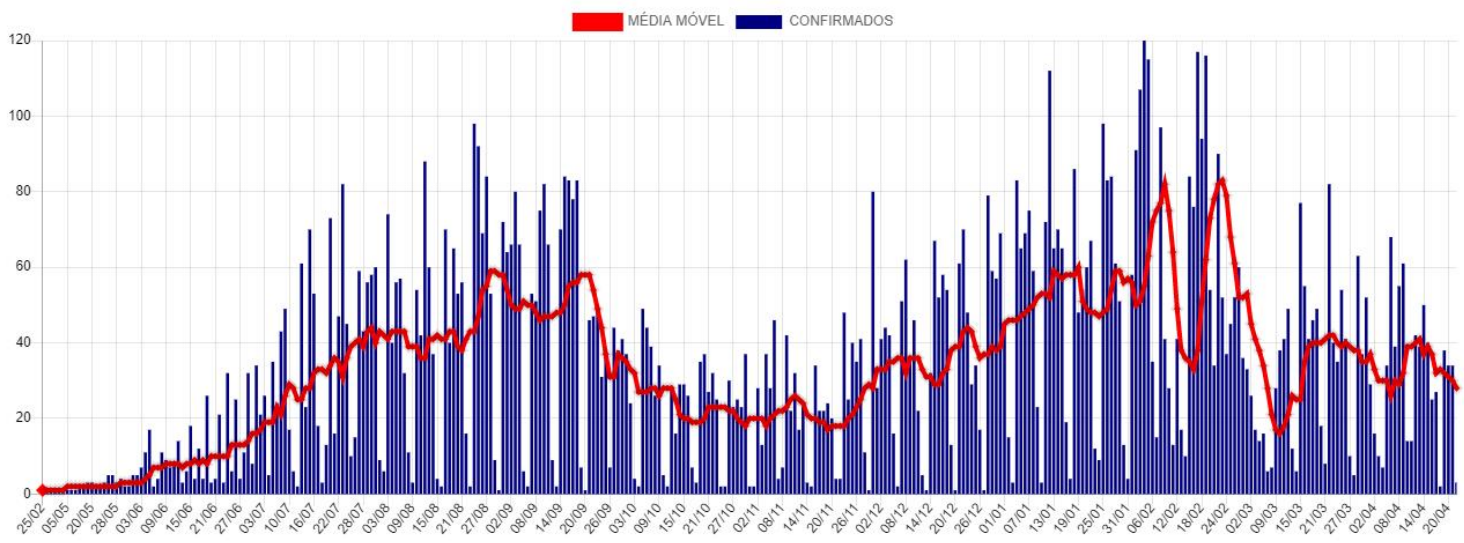

Casos Ativos e Recuperados

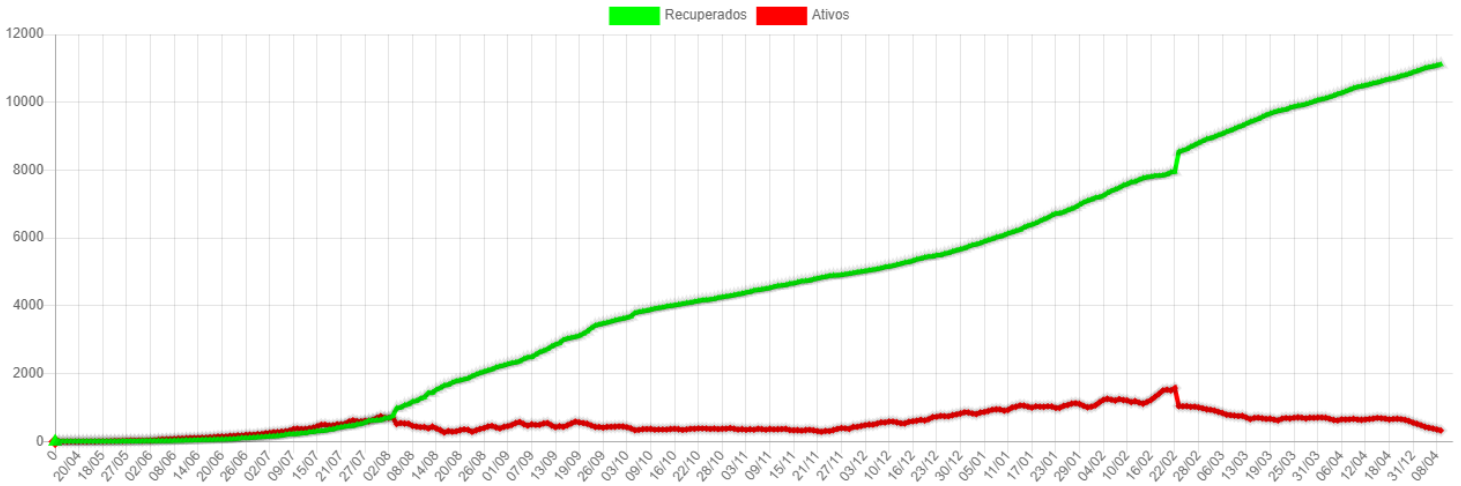

Disponibilidade de Leitos

	TOTAL LEITOS	LEITOS OCUPADOS	DISPONÍVEIS	INTERNADOS HOJE	ALTAS DE HOJE	EM VM	SEM VM	POSITIVOS	SUSPEITOS
CTI COVID*	17	16	1	0	4	12	4	16	0
LEITOS CLÍNICOS	40	22	18	7	7	0	22	16	6
TOTAL	57	38	19	7	11	12	26	32	6

SB7 - CTI Exclusivo COVID-19

Taxa Ocupação

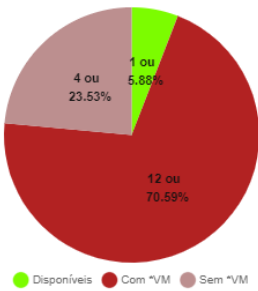

Casos Suspeitos e Confirmados:

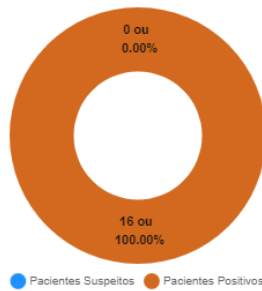

SB2 e SB3 - Leitos Clínicos (Casos Moderados)

Taxa Ocupação

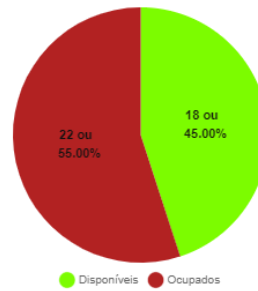

Casos Suspeitos e Confirmados:

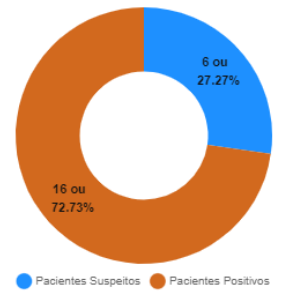

*VM = Ventilação Mecânica

Estatísticas dos Pacientes de COVID19

Situação Clínica Atual dos Casos Positivos

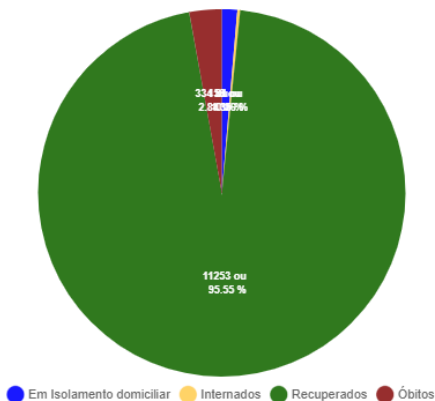

Perfil dos Casos Positivos

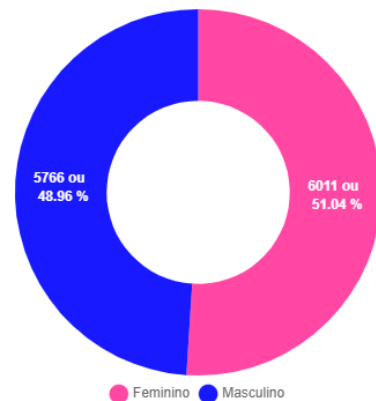

Positivos por Faixa Etária (%)

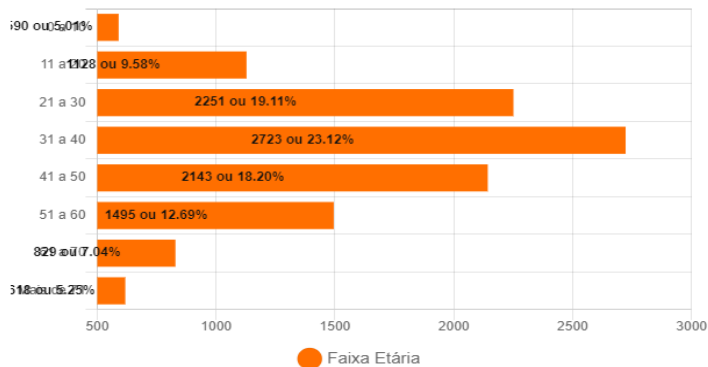

Positivos - Faixa Etária (%) por Sexo

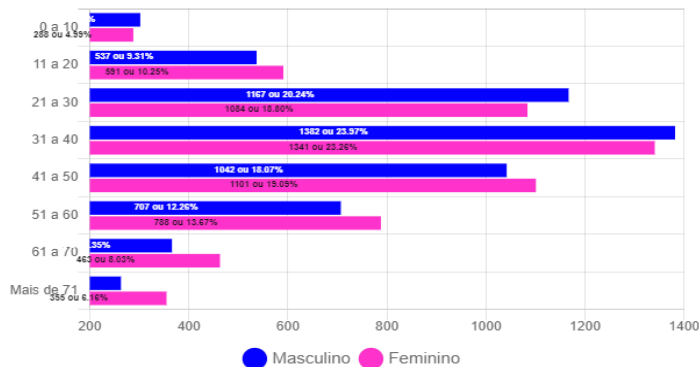

Óbitos Confirmados

Mapa

Exibir resultados por página

Pesquisar

Nº	Sexo	Idade	Notificação	Data Óbito	Comorbidades
334	M	78	31/03/2021	21/04/2021	*Doença Cardiovascular Crônica
333	F	62	19/04/2021	21/04/2021	*Diabetes e Hipertensão
332	F	66	31/03/2021	21/04/2021	Nada Relatado
331	F	76	12/04/2021	18/04/2021	Diabetes e Hipertensão
330	F	60	22/03/2021	17/04/2021	Hipertensão e Diabetes
329	F	43	06/04/2021	17/04/2021	Hipertensão
328	M	52	08/04/2021	17/04/2021	Nada Relatado
327	M	33	12/04/2021	16/04/2021	Hipertensão
326	F	61	15/04/2021	16/04/2021	Hipertensão, Doença Cardiovascular e Obesidade
325	M	67	03/04/2021	15/04/2021	Hipertensão
324	F	67	08/04/2021	14/04/2021	Nada Relatado
323	M	38	23/03/2021	14/04/2021	Nada Relatado
322	M	57	29/03/2021	14/04/2021	Nada Relatado
321	M	61	22/03/2021	13/04/2021	Nada Relatado
320	F	41	02/04/2021	13/04/2021	Nada Relatado

Mostrando de 1 até 15 de 334 registros

Anterior **1** 2 3 4 5 ... 23 Próximo

Óbitos por Faixa Etária (%)

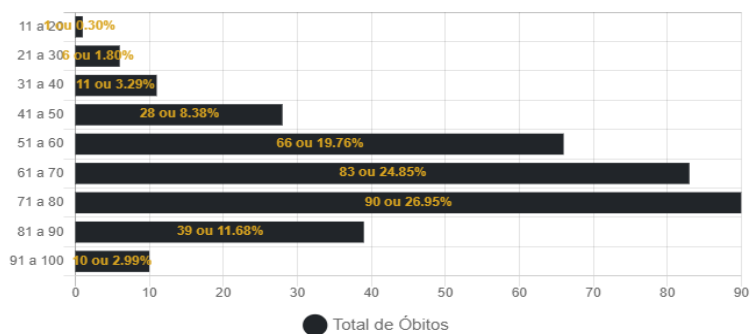

Óbitos por Data

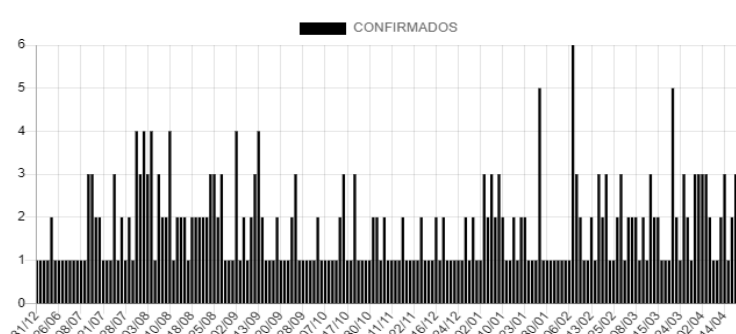

Casos Positivos diários

Exibir resultados por página

Pesquisar

Nº	Sexo	Idade	Notificação	Local/Contato	Situação
11777	M	78	31/03/2021	Transmissão comunitária	Óbito
11776	F	62	19/04/2021	Transmissão comunitária	Óbito
11775	M	16	22/04/2021	Transmissão comunitária	Em Isolamento domiciliar
11774	F	47	22/04/2021	Transmissão comunitária	Em Isolamento domiciliar
11773	M	43	22/04/2021	Transmissão comunitária	Em Isolamento domiciliar
11772	F	47	21/04/2021	Transmissão comunitária	Em Isolamento domiciliar
11771	F	27	21/04/2021	Transmissão comunitária	Em Isolamento domiciliar
11770	M	40	21/04/2021	Transmissão comunitária	Em Isolamento domiciliar
11769	F	25	21/04/2021	Transmissão comunitária	Em Isolamento domiciliar
11768	M	67	21/04/2021	Transmissão comunitária	Em Isolamento domiciliar

Mostrando de 1 até 10 de 524 registros

Anterior **1** 2 3 4 5 ... 53 Próximo

CASOS CONFIRMADOS DE COVID-19 POR BAIRRO EM CORUMBÁ ATÉ 23/04/2021

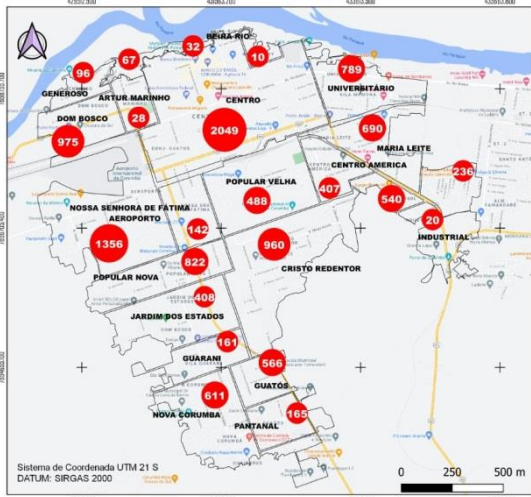

Casos confirmados de Covid-19
 ● Casos por bairro Total: 11.777
 Área rural: 159

Fonte de Dados: Boletim Epidemiológico de 23/04/2021 da Prefeitura Municipal de Corumbá. Área do Perímetro Urbano: 30Km². Densidade Demográfica: 3.600 hab/Km²

Conforme o novo Protocolo emitido pela Secretaria de Estado de Saúde é considerado recuperado o paciente que não precisou de internação até o décimo primeiro dia da manifestação dos sintomas.

UFMS
 Fundação Universidade Federal de Mato Grosso Sul
 Curso de Geografia - Campus do Pantanal
 Elaboração: Rafael Rocha Sá, Leandro dos Santos Pereira e Eduardo Henrique Rozende Santos (Pós-Graduação - Iniciação Científica)
 Orientação e Supervisão: Prof. Dr. Elisa Pinheiro de Freitas
 Colaboração: Prof. Dr. Claudia Araújo de Lima

CASOS RECUPERADOS* DE COVID-19 POR BAIRRO EM CORUMBÁ ATÉ 23/04/2021

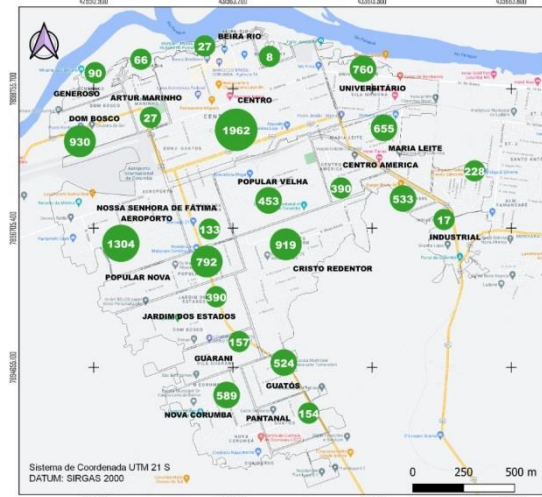

Casos recuperados de Covid-19
 ● Casos por bairro Total: 11.253
 Área rural: 145

Fonte de Dados: Boletim Epidemiológico de 23/04/2021 da Prefeitura Municipal de Corumbá. Área do Perímetro Urbano: 30Km². Densidade Demográfica: 3.600 hab/Km²

Conforme o novo Protocolo emitido pela Secretaria de Estado de Saúde é considerado recuperado o paciente que não precisou de internação até o décimo primeiro dia da manifestação dos sintomas.

*Casos recuperados estão sujeitos a reinfecções bem como a contecções em decorrência das Variantes de Preocupação (VOC) do Sars-Cov-2 (coronavirus). Casos confirmados de reinfecção: 19

UFMS
 Fundação Universidade Federal de Mato Grosso Sul
 Curso de Geografia - Campus do Pantanal
 Elaboração: Rafael Rocha Sá, Leandro dos Santos Pereira e Eduardo Henrique Rozende Santos (Pós-Graduação - Iniciação Científica)
 Orientação e Supervisão: Prof. Dr. Elisa Pinheiro de Freitas
 Colaboração: Prof. Dr. Claudia Araújo de Lima

BAIRROS COM ÓBITOS CONFIRMADOS POR COVID-19 EM CORUMBÁ ATÉ 23/04/2021

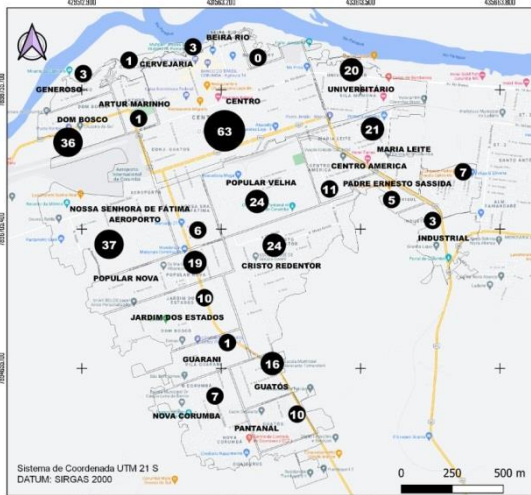

Casos de óbitos por Covid-19
 ● Casos por bairro Total: 334
 Área rural: 06

Fonte de Dados: Boletim Epidemiológico de 23/04/2021 da Prefeitura Municipal de Corumbá. Área do Perímetro Urbano: 30Km². Densidade Demográfica: 3.600 hab/Km²

Conforme o novo Protocolo emitido pela Secretaria de Estado de Saúde é considerado recuperado o paciente que não precisou de internação até o décimo primeiro dia da manifestação dos sintomas.

UFMS
 Fundação Universidade Federal de Mato Grosso Sul
 Curso de Geografia - Campus do Pantanal
 Elaboração: Rafael Rocha Sá, Leandro dos Santos Pereira e Eduardo Henrique Rozende Santos (Pós-Graduação - Iniciação Científica)
 Orientação e Supervisão: Prof. Dr. Elisa Pinheiro de Freitas
 Colaboração: Prof. Dr. Claudia Araújo de Lima

CASOS EM ISOLAMENTO DOMICILIAR* POR BAIRRO EM CORUMBÁ ATÉ 23/04/2021



Casos ativos de Covid-19
 ● Casos por bairro Total: 179
 Área rural: 05

Fonte de Dados: Boletim Epidemiológico de 23/04/2021 da Prefeitura Municipal de Corumbá. Área do Perímetro Urbano: 30Km². Densidade Demográfica: 3.600 hab/Km²

Conforme o novo Protocolo emitido pela Secretaria de Estado de Saúde é considerado recuperado o paciente que não precisou de internação até o décimo primeiro dia da manifestação dos sintomas.

*Neste mapa não estão contabilizados os casos suspeitos de covid-19

UFMS
 Fundação Universidade Federal de Mato Grosso Sul
 Curso de Geografia - Campus do Pantanal
 Elaboração: Rafael Rocha Sá, Leandro dos Santos Pereira e Eduardo Henrique Rozende Santos (Pós-Graduação - Iniciação Científica)
 Orientação e Supervisão: Prof. Dr. Elisa Pinheiro de Freitas
 Colaboração: Prof. Dr. Claudia Araújo de Lima

BOLETIM COVID-19

CORUMBÁ

MATO GROSSO DO SUL

ACOMPANHE AS ATUALIZAÇÕES OFICIAIS

<p>23 ABRIL</p>	43.908 100%	NOTIFICADOS	
	32.095 73.1%	DESCARTADOS	
	36 0.08%	SUSPEITOS	
	11.777 26.82%	CONFIRMADOS	+ 42 hoje
	11.253 95.55%	RECUPERADOS	+ 29 hoje
	159 1.35%	ATIVOS	+ 11 hoje
	38 0.32%	INTERNADOS	- 04 hoje
334 2.84%	ÓBITOS	+ 02 hoje	

MEDIDAS IMPORTANTES

PARA CONTENÇÃO DA TRANSMISSIBILIDADE DO COVID-19, DEVERÃO SER ADOTADAS COMO MEDIDA NÃO FARMACOLÓGICA:

- O isolamento domiciliar da pessoa com sintomas respiratórios e das pessoas que residam no mesmo endereço, ainda que estejam assintomáticos, devendo permanecer em isolamento pelo período máximo de 14 (quatorze) dias.
- Considerar isolamento domiciliar voluntário de viajantes sem sintomas respiratórios por no mínimo 7 (sete) dias após chegada na cidade. Exceção áreas essenciais como saúde, segurança pública, abastecimento e transporte.
- Considera-se pessoa com sintomas respiratórios, a apresentação de tosse seca, dor de garganta, ou dificuldade respiratória, acompanhada ou não de febre, desde que seja confirmado por atestado médico.
- As pessoas com mais de 60 anos de idade, devem observar o distanciamento social, restringindo seus deslocamentos para realização de atividades estritamente necessárias, evitando transporte de utilização coletiva, viagens e eventos esportivos, artísticos, culturais, científicos, comerciais e religiosos e outros com concentração próxima de pessoas.
- Observância ao decreto municipal nº 2.287 de 17 de abril de 2020 em relação ao toque de recolher diário das 21h as 05h.
- Obrigatoriedade do uso de máscara facial, conforme Decreto N°2.300, em 5 de maio de 2020.

NOTIFICAÇÃO DE CASO SUSPEITO

NOTIFICAÇÃO IMEDIATA DE TODO CASO DE SRAG HOSPITALIZADO E ÓBITO POR SRAG, DEVENDO SER REALIZADA POR MEIO DOS TELEFONES:

* Vigilância Epidemiológica Municipal: (67) 3907-5443.

* Gerência Técnica de Influenza e Doenças Respiratórias do Estado: (67) 3318-1831 (durante horário de expediente da SES).

* PLANTÃO 24HS CIEVS: 98477-3435 (ligação e whatsapp).

- Preencher a FICHA DE REGISTRO INDIVIDUAL – CASOS DE SÍNDROME RESPIRATÓRIA AGUDA GRAVE HOSPITALIZADOS e GAL (Gerenciamento de Ambiente Laboratorial), não havendo mais necessidade de preenchimento do sistema online RED CAP.
- NÃO devem ser notificados casos isolados de SG (Síndrome Gripal), com ou sem fator de risco para complicações pela doença.

DRIVE-THRU

Agendamento exclusivamente por telefone: 67 98472-8850/ 67 98467-4573 e 67 98473-2408 .

CRITÉRIOS PARA CASO SUSPEITO DE DOENÇA PELO CORONAVÍRUS 2019 (COVID-19)

Pacientes com Síndrome Respiratória Aguda Grave (SRAG): Indivíduo hospitalizado com febre, mesmo que referida, acompanhada de tosse ou dor de garganta e que apresente dispneia. Devem ser notificados, de forma individual, todos os casos que atendam à definição de SRAG e óbitos por SRAG.

CASO CONFIRMADO DE DOENÇA PELO CORONAVÍRUS 2019 (COVID-19)

CRITÉRIO LABORATORIAL: Resultado positivo em RT-PCR, pelo protocolo Charité.

CASO DESCARTADO DE INFECÇÃO HUMANA PELO CORONAVÍRUS

Caso que apresente resultado laboratorial negativo para COVID-19 OU confirmação laboratorial para outro agente etiológico.

Resumo

Baixar PDF

+ Boletins