

# BOLETIM COVID-19

CORUMBÁ  
MATO GROSSO DO SUL

ACOMPANHE AS ATUALIZAÇÕES OFICIAIS

ATUALIZADO EM: 23/03/2021 às 17:30 Hrs

[Acessar Painel da Vacinação](#)

## Notificados

SRAG <sup>1</sup>	1.333
Síndrome Gripal	6.020
Drive Thru (Swab)	14.264
Drive - Teste Rápido	8.298
Teste Rápido	8.014
Teste Prof. Saúde	1.931
Presídio	640
<b>TOTAL</b>	<b>40.500</b>

## Suspeitos

SRAG <sup>1</sup>	6
Síndrome Gripal	114
Drive Thru (Swab)	0
Drive - Teste Rápido	0
Teste Rápido	0
Teste Prof. Saúde	0
Presídio	0
<b>TOTAL</b>	<b>120</b>

## Descartados

SRAG <sup>1</sup>	711
Síndrome Gripal	3.364
Drive Thru (Swab)	9.978
Drive - Teste Rápido	6.007
Teste Rápido	7.605
Teste Prof. Saúde	1.775
Presídio	262
<b>TOTAL</b>	<b>29.702</b>

## Confirmados

SRAG <sup>1</sup>	616
Síndrome Gripal	2542
Drive Thru (Swab)	4286
Drive - Teste Rápido	2291
Teste Rápido	409
Prof. de Saúde	156
Presídio	378
<b>TOTAL</b>	<b>10.678</b>

## Óbitos

SRAG <sup>1</sup>	288
Síndrome Gripal	-
Drive Thru (Swab)	-
Drive - Teste Rápido	-
Teste Rápido	-
Prof. de Saúde	06
Presídio	-
<b>TOTAL</b>	<b>294</b>

\* Neste boletim constam os dados atualizados em tempo real, então poderá haver uma divergência com o Boletim do Estado que é atualizado pela manhã.

\*\*Devido à alteração no protocolo de testagem do Ministério da Saúde, todos os pacientes internados com Síndromes Respiratórias, mesmo sem contato com pessoa contaminada pelo Covid-19 estão sendo testadas pelo Laboratório Central do Estado. Este boletim também contempla os dados suspeitos de viajantes e de pessoas que tiveram contato com possíveis casos confirmados.

\*\*\*Valores Notificados do Drive Thru correspondem aos pacientes que compareceram para o exame.

<sup>1</sup> Síndrome Respiratória Aguda Grave (SRAG): número de notificação de casos de SRAG internados e óbitos.

## Curva Epidemiológica

Testes Realizados com 10678 Casos Confirmados

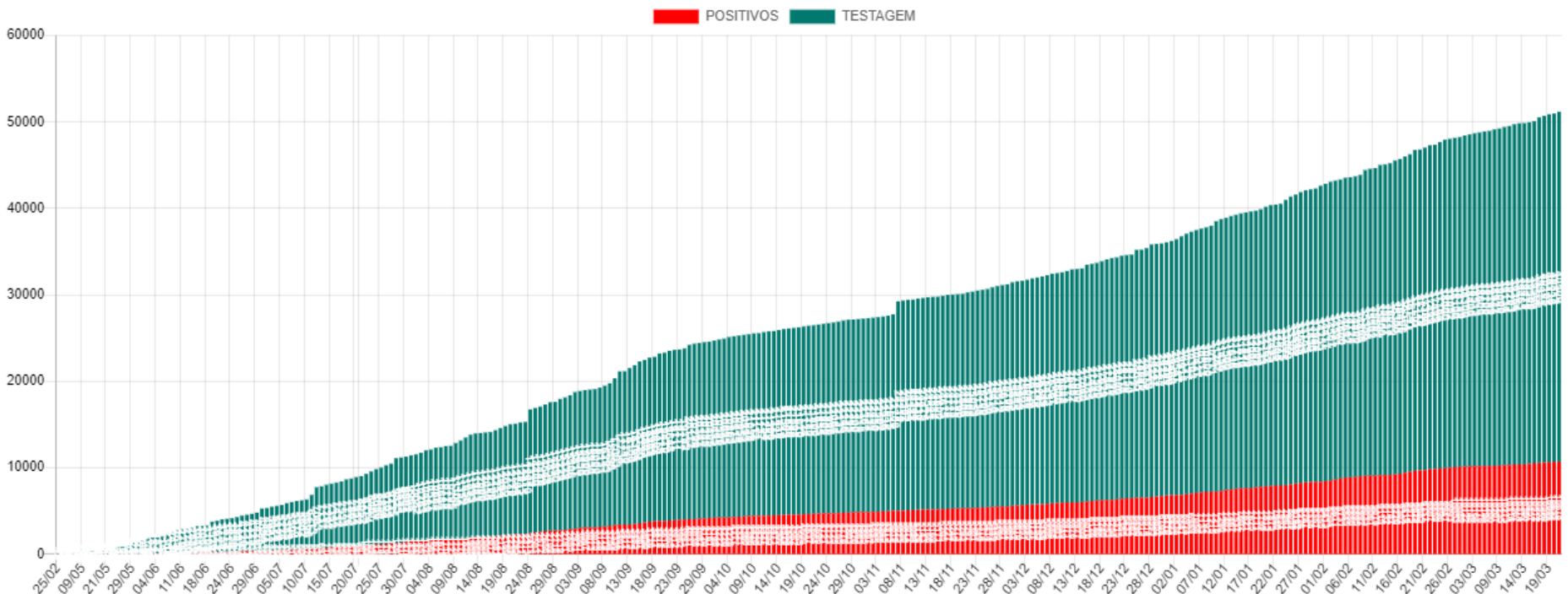

Média Móvel de Casos Positivos

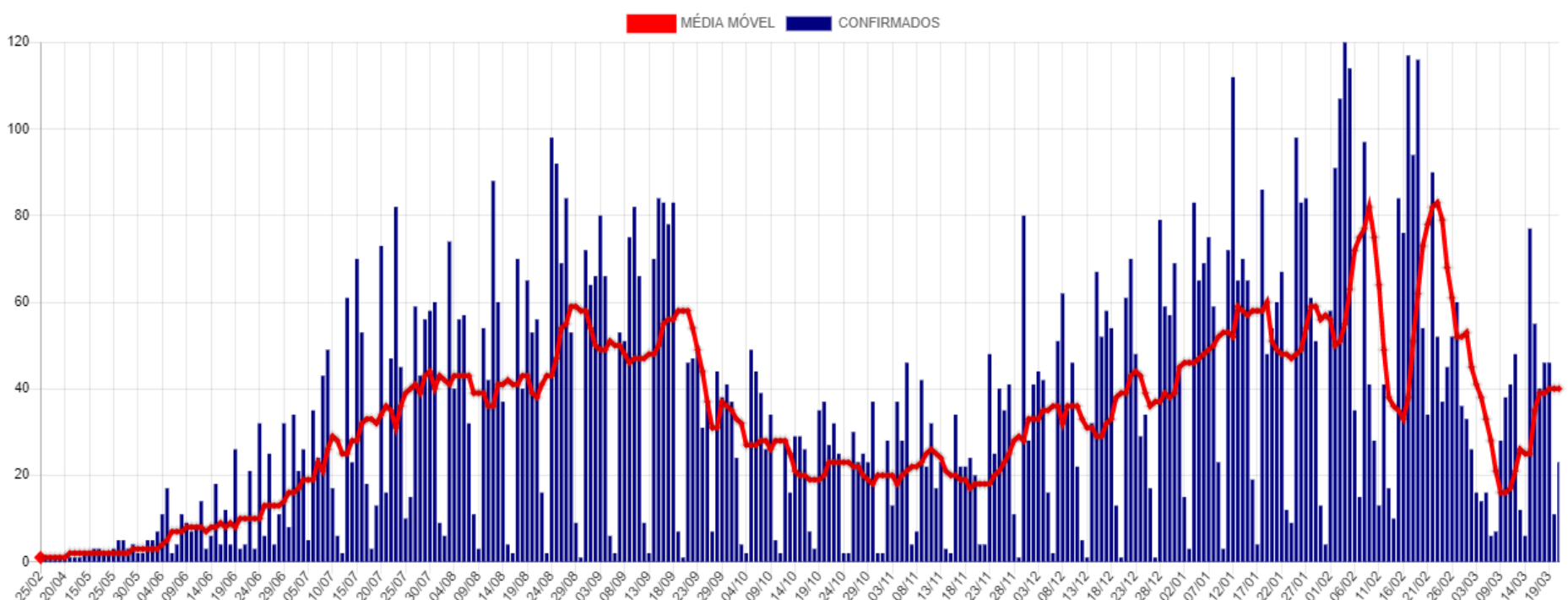

# Casos Ativos e Recuperados

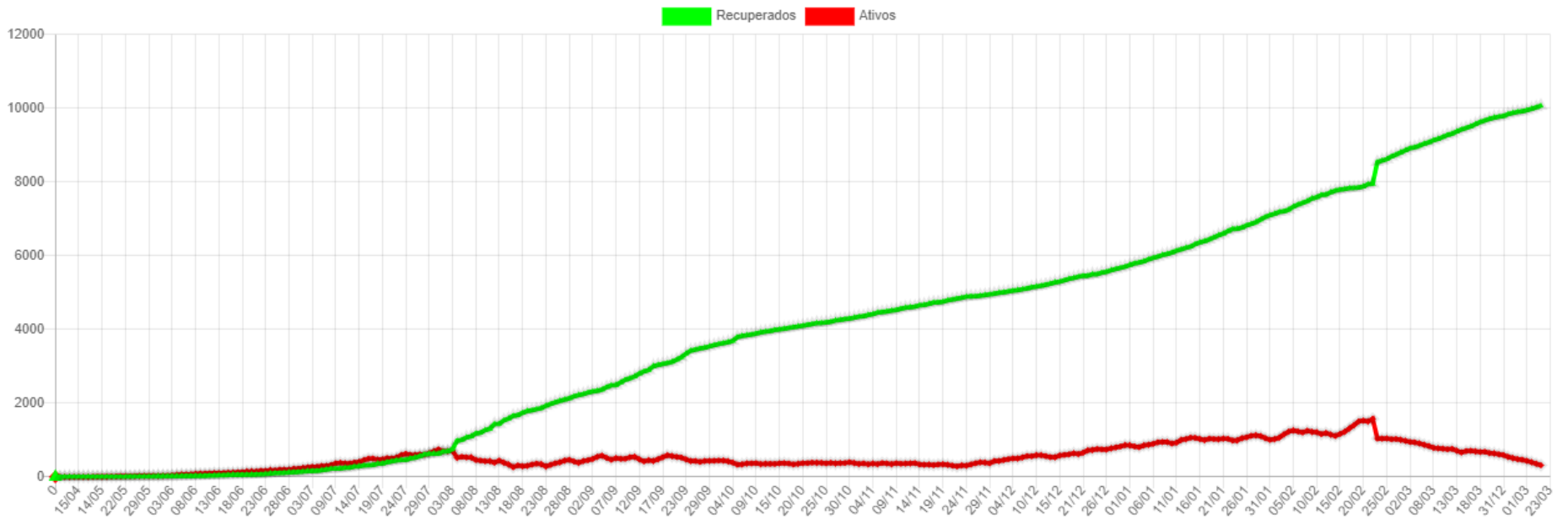

# Disponibilidade de Leitos

Bloco Hospitalar	Total de Vagas	Leitos Ocupados	Leitos Disponíveis	Pacientes Com VM	Pacientes Sem VM	Pacientes Positivos	Pacientes Suspeitos
SB7 - CTI COVID*	20	17	3	13	4	15	2
SB2 e SB3 - Leitos Clínicos	40	20	20	0	20	16	4
<b>Total</b>	<b>60</b>	<b>37</b>	<b>23</b>	<b>13</b>	<b>24</b>	<b>31</b>	<b>6</b>

\*Dos 20 leitos UTI disponíveis para COVID:

07 Leitos exclusivos CTI COVID estão Habilitados junto ao Ministério da Saúde.

10 Leitos exclusivos CTI COVID estão sendo Custeados pelo Município até a habilitação junto ao Ministério da Saúde.

3 Leito do CTI GERAL esta em uso com paciente COVID.

## SB7 - CTI Exclusivo COVID-19

### Taxa Ocupação

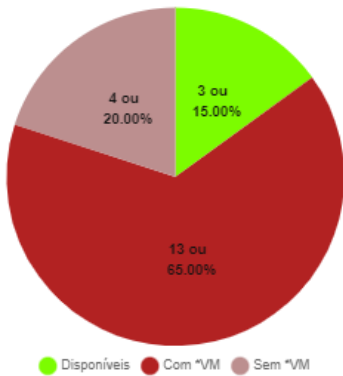

### Casos Suspeitos e Confirmados:

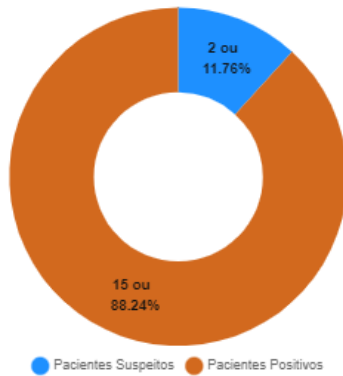

## SB2 e SB3 - Leitos Clínicos (Casos Moderados)

### Taxa Ocupação

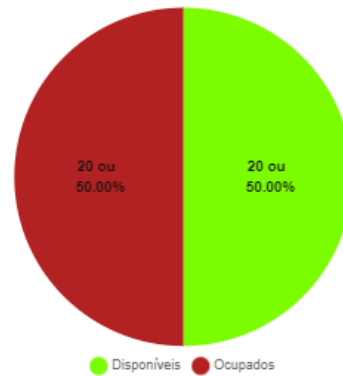

### Casos Suspeitos e Confirmados:

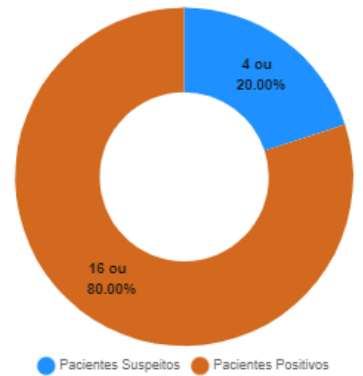

\*VM = Ventilação Mecânica

# Estatísticas dos Pacientes de COVID19

## Situação Clínica Atual dos Casos Positivos

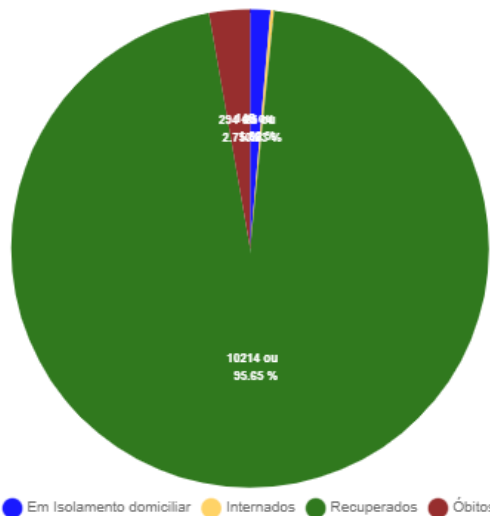

## Perfil dos Casos Positivos

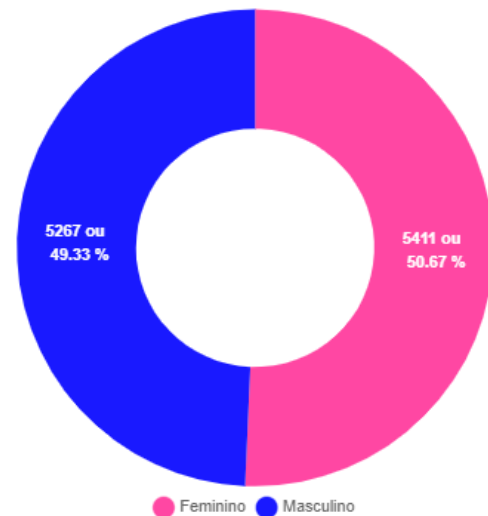

Positivos por Faixa Etária (%)

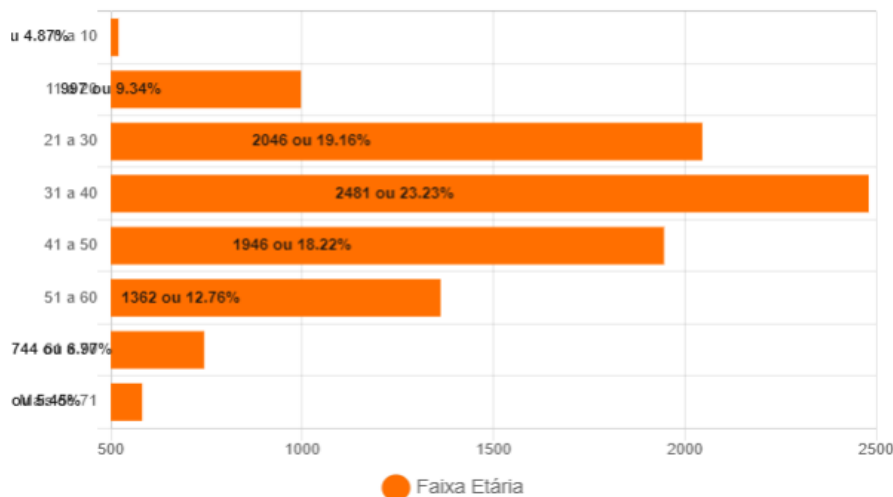

Positivos - Faixa Etária (%) por Sexo

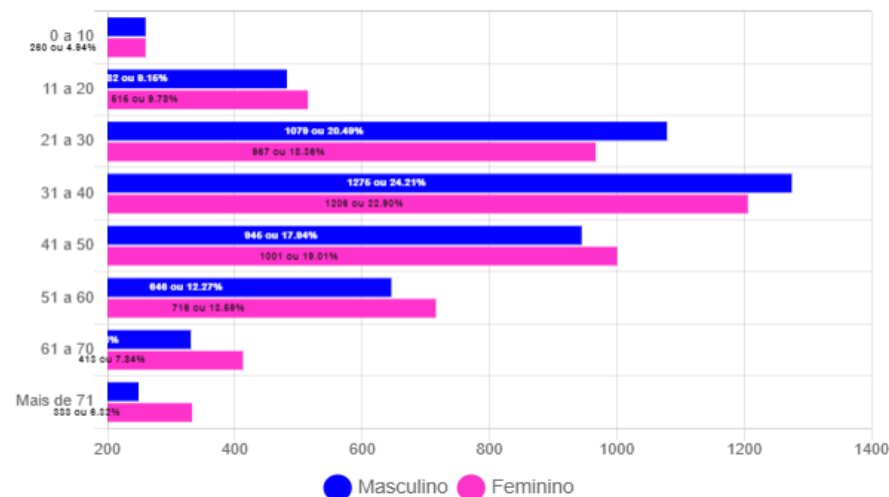

## Óbitos Confirmados

Mapa

Exibir  resultados por página

Pesquisar

Nº	Sexo	Idade	Notificação	Data Óbito	Comorbidades
294	F	73	14/03/2021	22/03/2021	*Doença Cardiovascular Crônica e Diabetes
293	F	48	18/03/2021	22/03/2021	*Nada Relatado
292	F	82	16/03/2021	22/03/2021	Hipertensão
291	M	54	08/03/2021	22/03/2021	*Nada Relatado
290	F	65	13/03/2021	22/03/2021	*Nada Relatado
289	F	61	13/03/2021	21/03/2021	Diabetes, Obesidade e Hipertensão
288	F	45	09/03/2021	20/03/2021	Nada Relatado
287	M	61	11/02/2021	19/03/2021	*Hipertensão, DM e Doença Cardiovascular
286	F	53	01/03/2021	15/03/2021	Paciente Oncológico
285	F	85	10/03/2021	15/03/2021	Sequela de AVC
284	F	53	12/03/2021	14/03/2021	Diabetes
283	F	73	20/02/2021	14/03/2021	Hipertensão
282	M	67	27/02/2021	13/03/2021	Doença Cardiovascular, Diabetes, Obesidade
281	M	78	30/11/2020	13/03/2021	Nada Relatado
280	M	73	26/11/2020	13/03/2021	Nada Relatado

Mostrando de 1 até 15 de 294 registros

Anterior [1](#) [2](#) [3](#) [4](#) [5](#) ... [20](#) Próximo

Óbitos por Faixa Etária (%)

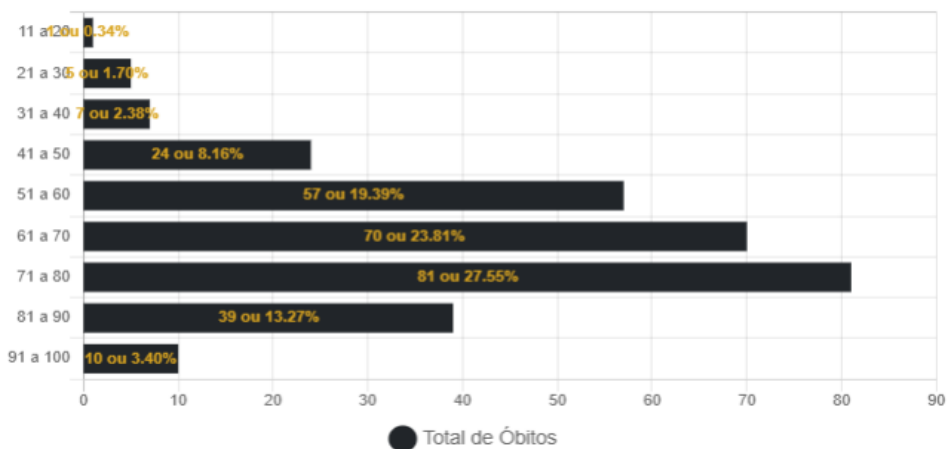

Óbitos por Data

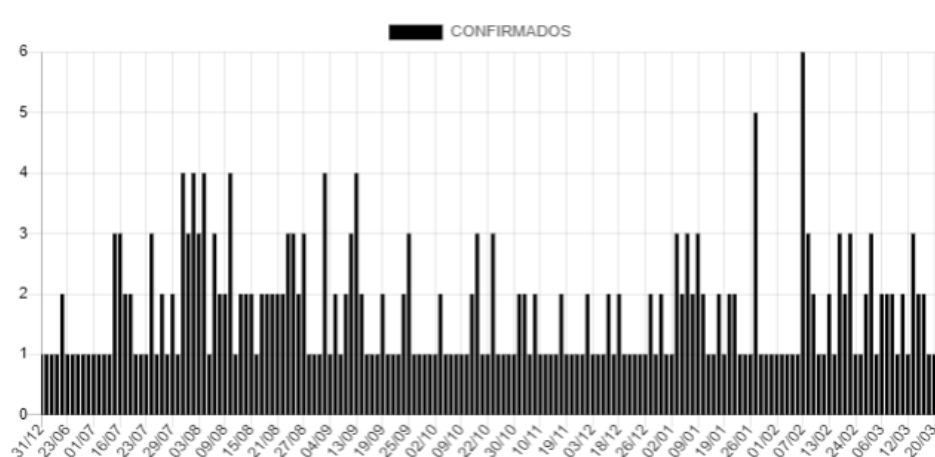

## Casos Positivos diários

Exibir  resultados por página

Pesquisar

Nº	Sexo	Idade	Notificação	Local/Contato	Situação
10678	F	73	14/03/2021	Transmissão comunitária	óbito
10674	F	51	22/03/2021	Transmissão comunitária	Em Isolamento domiciliar
10673	M	28	22/03/2021	Transmissão comunitária	Em Isolamento domiciliar
10655	F	37	18/03/2021	Transmissão comunitária	Em Isolamento domiciliar
10654	M	35	22/03/2021	Transmissão comunitária	Em Isolamento domiciliar
10653	F	39	18/03/2021	Transmissão comunitária	Em Isolamento domiciliar
10652	M	58	19/03/2021	Transmissão comunitária	Em Isolamento domiciliar
10651	F	10	19/03/2021	Transmissão comunitária	Em Isolamento domiciliar
10650	M	39	19/03/2021	Transmissão comunitária	Em Isolamento domiciliar
10649	M	20	19/03/2021	Transmissão comunitária	Em Isolamento domiciliar

Mostrando de 1 até 10 de 464 registros

Anterior [1](#) [2](#) [3](#) [4](#) [5](#) ... [47](#) Próximo



### CASOS CONFIRMADOS DE COVID-19 POR BAIRRO EM CORUMBÁ ATÉ 23/03/2021

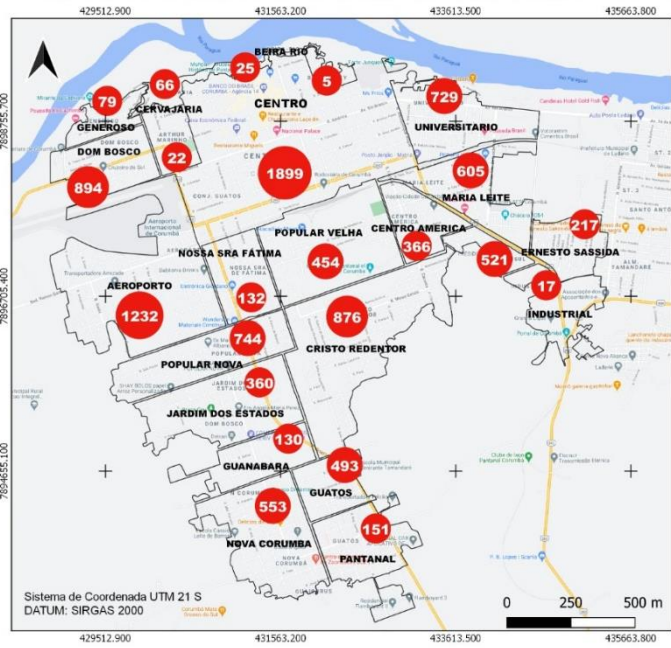

### CASOS RECUPERADOS\* DE COVID-19 POR BAIRRO EM CORUMBÁ ATÉ 23/03/2021

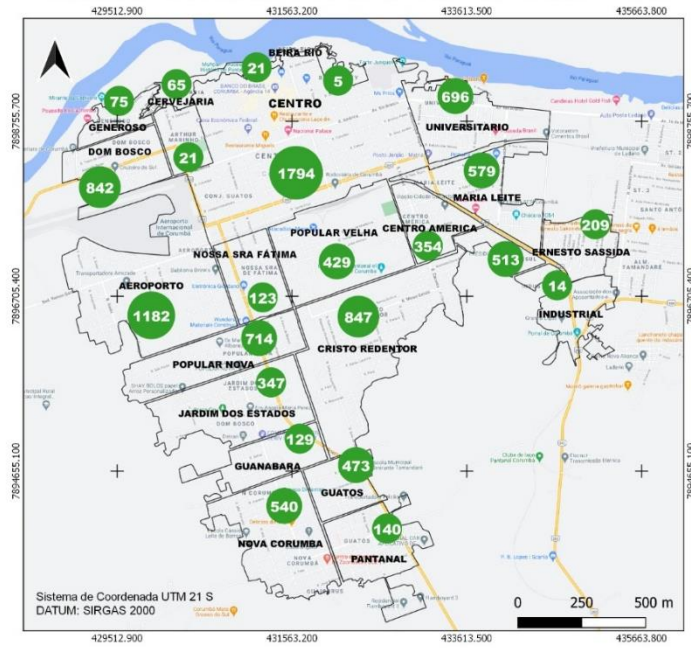

### BAIRROS COM ÓBITOS CONFIRMADOS POR COVID-19 EM CORUMBÁ ATÉ 23/03/2021

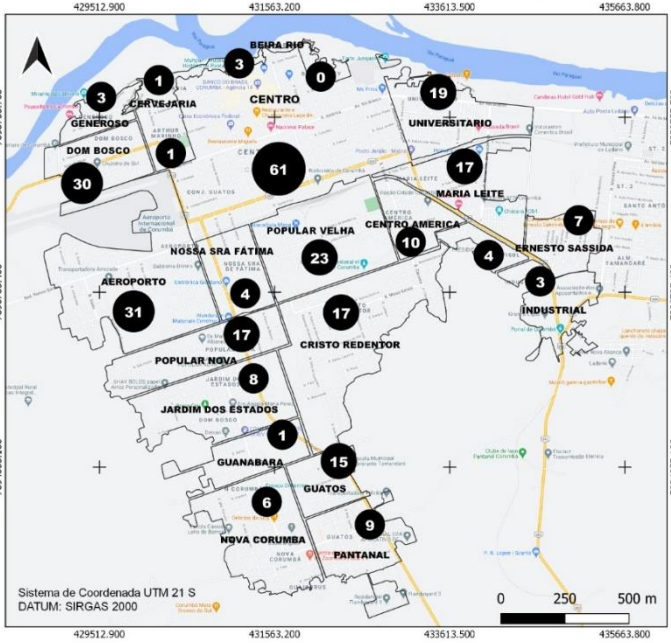

### CASOS EM ISOLAMENTO DOMICILIAR\* POR BAIRRO EM CORUMBÁ ATÉ 23/03/2021

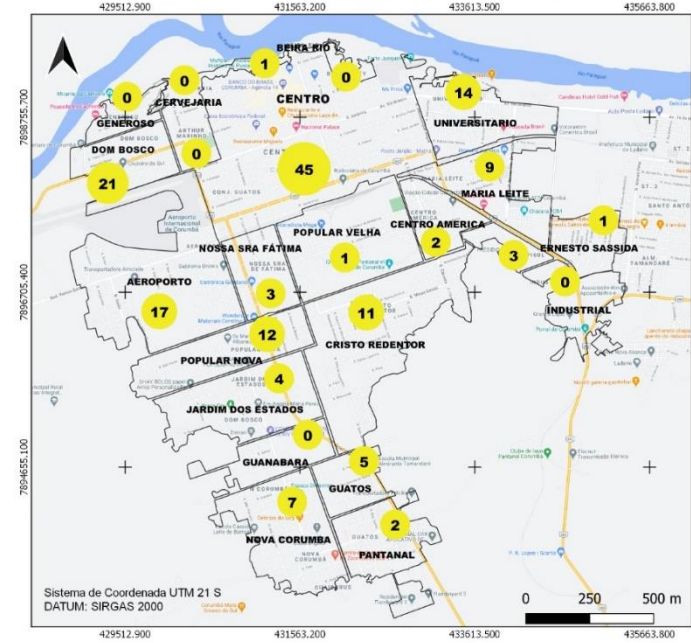

# BOLETIM COVID-19

CORUMBÁ MATO GROSSO DO SUL

ACOMPANHE AS ATUALIZAÇÕES OFICIAIS

<b>NOVOS CASOS: 33</b>		
<b>40500</b>	<b>100%</b>	<b>NOTIFICADOS</b>
<b>29702</b>	<b>73.34%</b>	<b>DESCARTADOS</b>
<b>120</b>	<b>0.3%</b>	<b>SUSPEITOS</b>
<b>10678</b>	<b>26.37%</b>	<b>CONFIRMADOS</b>
<b>10214</b>	<b>95.65%</b>	<b>RECUPERADOS</b>
<b>145</b>	<b>1.36%</b>	<b>ATIVOS</b>
<b>37</b>	<b>0.35%</b>	<b>INTERNADOS-SRAG</b>
<b>294</b>	<b>2.75%</b>	<b>ÓBITOS</b>

**23 MARÇO**

## MEDIDAS IMPORTANTES

Para contenção da transmissibilidade do COVID-19, deverão ser adotadas como medida não farmacológica:

- O isolamento domiciliar da pessoa com sintomas respiratórios e das pessoas que residam no mesmo endereço, ainda que estejam assintomáticos, devendo permanecer em isolamento pelo período máximo de 14 (quatorze) dias.
- Considerar isolamento domiciliar voluntário de viajantes sem sintomas respiratórios por no mínimo 7 (sete) dias após chegada na cidade. Exceção áreas essenciais como saúde, segurança pública, abastecimento e transporte.
- Considera-se pessoa com sintomas respiratórios, a apresentação de tosse seca, dor de garganta, ou dificuldade respiratória, acompanhada ou não de febre, desde que seja confirmado por atestado médico.
- As pessoas com mais de 60 anos de idade, devem observar o distanciamento social, restringindo seus deslocamentos para realização de atividades estritamente necessárias, evitando transporte de utilização coletiva, viagens e eventos esportivos, artísticos, culturais, científicos, comerciais e religiosos e outros com concentração próxima de pessoas.
- Observância ao decreto municipal nº 2.287 de 17 de abril de 2020 em relação ao toque de recolher diário das 21h as 05h.
- Obrigatoriedade do uso de máscara facial, conforme Decreto N°2.300, em 5 de maio de 2020.

## NOTIFICAÇÃO DE CASO SUSPEITO

Notificação imediata de todo caso de SRAG hospitalizado e óbito por SRAG, devendo ser realizada por meio dos telefones: Tel Vigilância Epidemiológica Municipal ou 3907-5443 da Gerência Técnica de Influenza e Doenças Respiratórias do Estado (durante horário de expediente da SES) ou PLANTÃO 24HS CIEVS: 98477-3435 (ligação e whatsapp).

- Preencher a FICHA DE REGISTRO INDIVIDUAL – CASOS DE SÍNDROME RESPIRATÓRIA AGUDA GRAVE HOSPITALIZADOS e GAL (Gerenciamento de Ambiente Laboratorial), não havendo mais necessidade de preenchimento do sistema online RED CAP.
- NÃO devem ser notificados casos isolados de SG (Síndrome Gripal), com ou sem fator de risco para complicações pela doença.

### DRIVE-THRU

Agendamento exclusivamente por telefone: 67 98472-8850/ 67 98467-4573 e 67 98473-2408 .

## CRITÉRIOS PARA CASO SUSPEITO DE DOENÇA PELO CORONAVÍRUS 2019 (COVID-19)

Pacientes com Síndrome Respiratória Aguda Grave (SRAG): Indivíduo hospitalizado com febre, mesmo que referida, acompanhada de tosse ou dor de garganta e que apresente dispneia.

Devem ser notificados, de forma individual, todos os casos que atendam à definição de SRAG e óbitos por SRAG.

### CASO CONFIRMADO DE DOENÇA PELO CORONAVÍRUS 2019 (COVID-19)

CRITÉRIO LABORATORIAL: Resultado positivo em RT-PCR, pelo protocolo Charité.

### CASO DESCARTADO DE INFECÇÃO HUMANA PELO CORONAVÍRUS

Caso que apresente resultado laboratorial negativo para COVID-19 OU confirmação laboratorial para outro agente etiológico.

[Resumo](#)

[Baixar PDF](#)

[+ Boletins](#)