

BOLETIM COVID-19

CORUMBÁ
MATO GROSSO DO SUL

ACOMPANHE AS ATUALIZAÇÕES OFICIAIS

ATUALIZADO EM: 23/01/2021 às 15:30 Hrs

Notificados		Suspeitos		Descartados		Confirmados		Óbitos	
SRAG ¹	1.098	SRAG ¹	16	SRAG ¹	623	SRAG ¹	459	SRAG ¹	211
Síndrome Gripal	4.324	Síndrome Gripal	72	Síndrome Gripal	2.366	Síndrome Gripal	1886	Síndrome Gripal	-
Drive Thru (Swab)	10.822	Drive Thru (Swab)	0	Drive Thru (Swab)	7.700	Drive Thru (Swab)	3122	Drive Thru (Swab)	-
Drive - Teste Rápido	5.666	Drive - Teste Rápido	0	Drive - Teste Rápido	4.138	Drive - Teste Rápido	1528	Drive - Teste Rápido	-
Teste Rápido	8.014	Teste Rápido	0	Teste Rápido	7.680	Teste Rápido	334	Teste Rápido	-
Teste Prof. Saúde	1.931	Teste Prof. Saúde	0	Teste Prof. Saúde	1.787	Teste Prof. Saúde	144	Teste Prof. Saúde	06
Presídio	640	Presídio	0	Presídio	262	Presídio	378	Presídio	-
TOTAL	32.495	TOTAL	88	TOTAL	24.556	TOTAL	7.851	TOTAL	217

* Neste boletim constam os dados atualizados em tempo real, então poderá haver uma divergência com o Boletim do Estado que é atualizado pela manhã.

**Devido à alteração no protocolo de testagem do Mistério da Saúde, todos os pacientes internados com Síndromes Respiratórias, mesmo sem contato com pessoa contaminada pelo Covid-19 estão sendo testadas pelo Laboratório Central do Estado. Este boletim também contempla os dados suspeitos de viajantes e de pessoas que tiveram contato com possíveis casos confirmados.

***Valores Notificados do Drive Thru correspondem aos pacientes que compareceram para o exame.

¹ Síndrome Respiratória Aguda Grave (SRAG): número de notificação de casos de SRAG internados e óbitos.

Curva Epidemiológica

Testes Realizados com 7851 Casos Confirmados

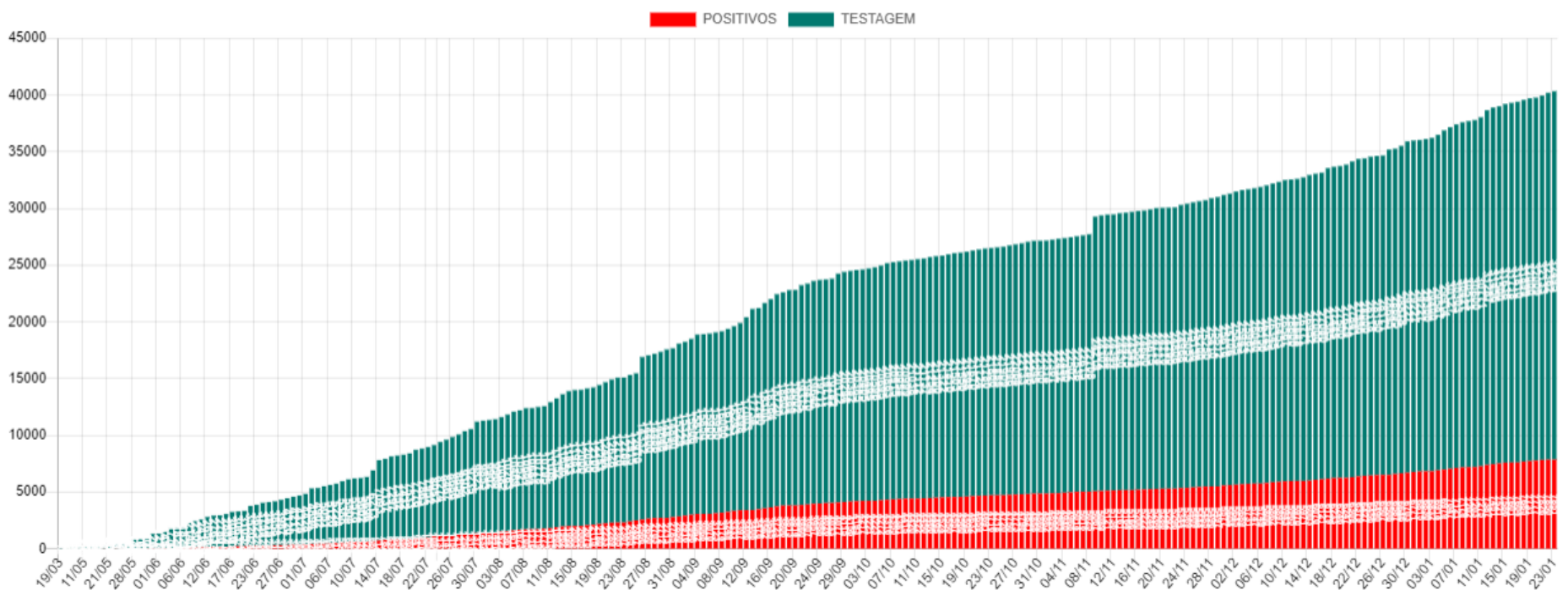

Média Móvel de Casos Positivos

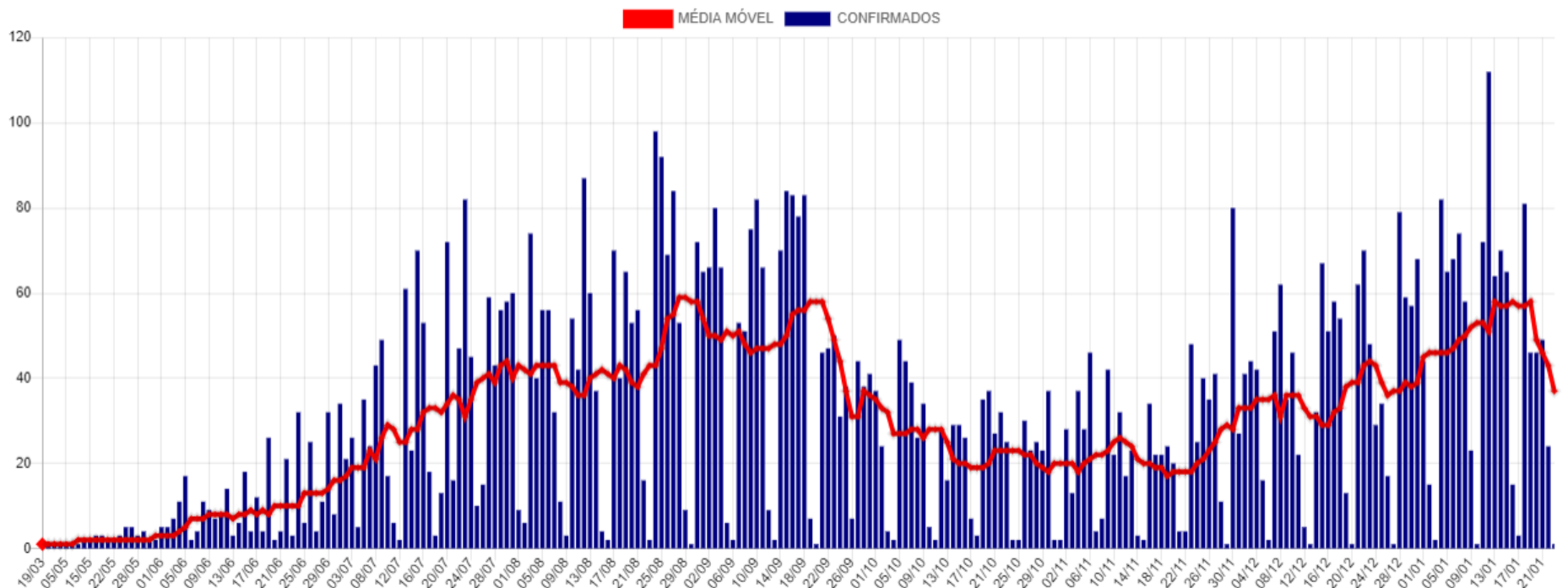

Casos Ativos e Recuperados

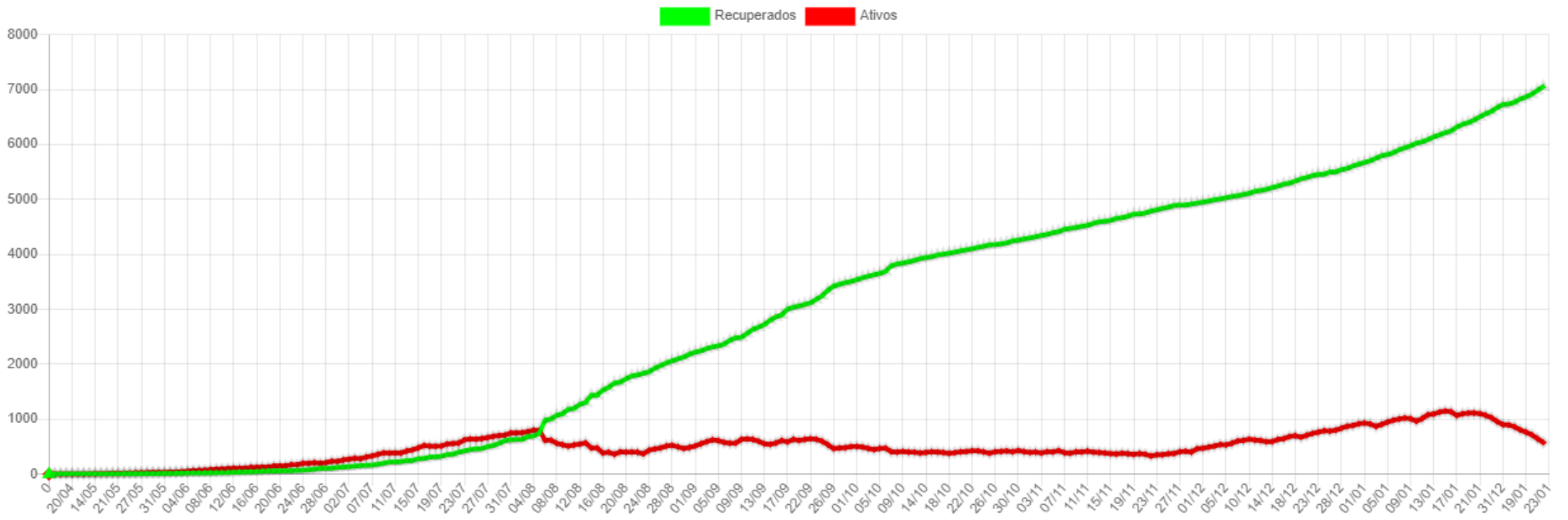

Disponibilidade de Leitos

Bloco Hospitalar	Total de Vagas	Leitos Ocupados	Leitos Disponíveis	Pacientes Com VM	Pacientes Sem VM	Pacientes Positivos	Pacientes Suspeitos
SB7 - CTI COVID*	17	11	6	9	2	11	0
SB2 e SB3 - Leitos Clínicos	40	36	4	0	36	23	13
Total	57	47	10	9	38	34	13

*Dos 17 leitos UTI disponíveis para COVID:

07 Leitos exclusivos CTI COVID estão Habilitados junto ao Ministério da Saúde.

10 Leitos exclusivos CTI COVID estão sendo Custeados pelo Município até a habilitação junto ao Ministério da Saúde.

CTI GERAL: 10 Leitos Habilitados.

SB7 - CTI Exclusivos COVID-19

Taxa Ocupação

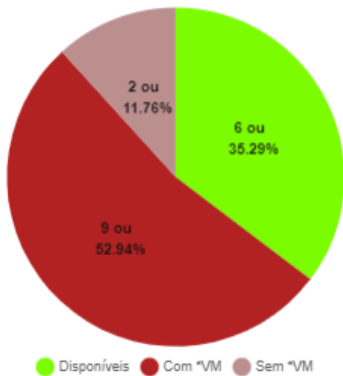

Casos Suspeitos e Confirmados:

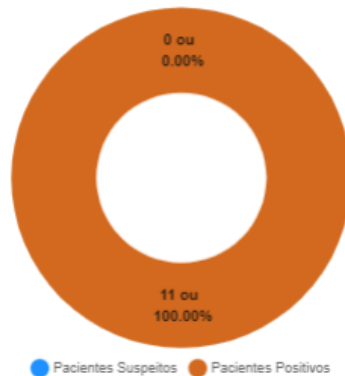

SB2 e SB3 - Leitos Clínicos (Casos Moderados)

Taxa Ocupação



Casos Suspeitos e Confirmados:

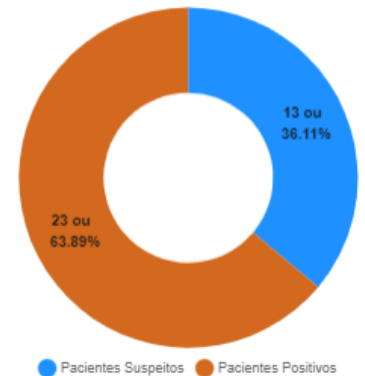

*VM = Ventilação Mecânica

Estatísticas dos Pacientes de COVID19

Situação Clínica Atual dos Casos Positivos

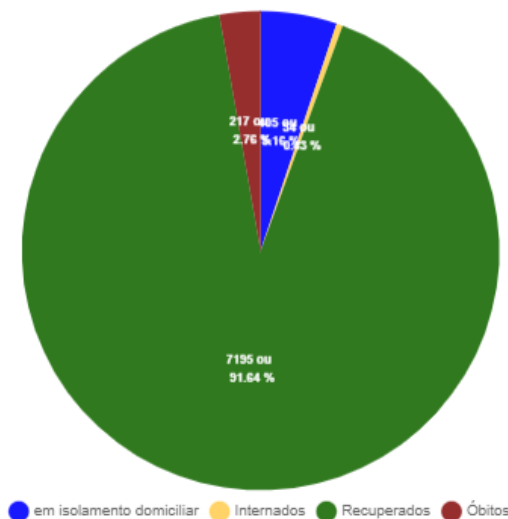

Perfil dos Casos Positivos

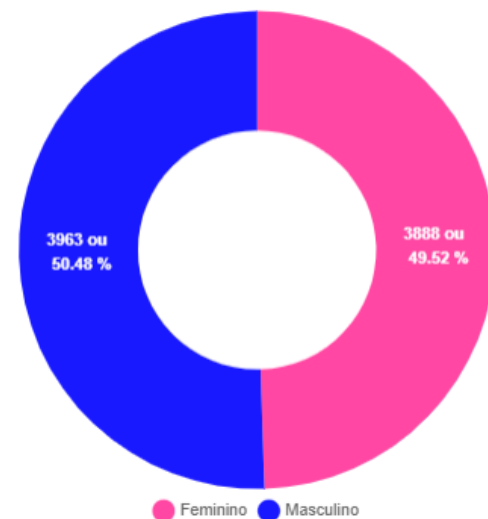

Positivos por Faixa Etária (%)

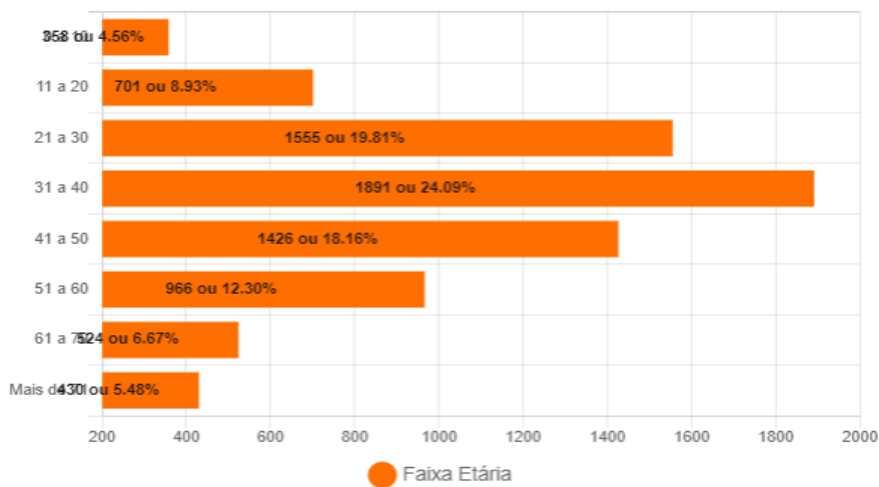

Positivos - Faixa Etária (%) por Sexo

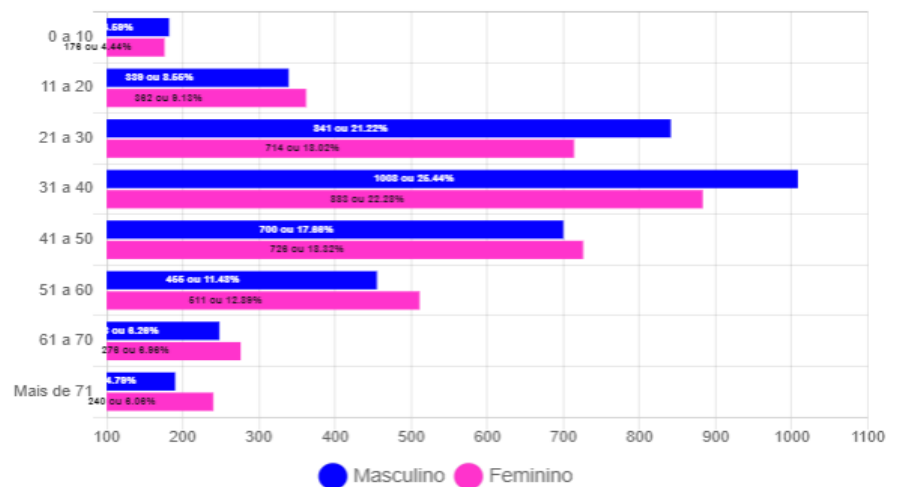

Óbitos Confirmados

Mapa

Exibir 1 resultados por página

Pesquisar

Nº	Sexo	Idade	Notificação	Data Óbito	Comorbidades
217	F	61	06/01/2021	20/01/2021	Nada Relatado
216	M	26	12/01/2021	19/01/2021	Obesidade e Hipertensão
215	M	86	13/01/2021	17/01/2021	Doença Neurológica Crônica
214	M	92	17/01/2021	17/01/2021	Nada Relatado
213	M	64	07/01/2021	16/01/2021	Nada Relatado
212	F	70	12/01/2021	14/01/2021	Diabetes e Hipertensão
211	F	79	22/12/2020	10/01/2021	Nada Relatado
210	M	84	08/12/2020	10/01/2021	Nada Relatado
209	F	80	17/12/2020	09/01/2021	Nada Relatado
208	M	70	31/12/2020	09/01/2021	Nada Relatado
207	F	69	01/01/2021	09/01/2021	Nada Relatado
206	F	81	29/12/2020	07/01/2021	Diabetes e Hipertensão
205	F	83	16/12/2020	07/01/2021	Nada Relatado
204	M	59	27/12/2020	05/01/2021	Diabetes e Hipertensão
203	M	82	05/01/2021	05/01/2021	Paciente Oncológico e Diabetes

Mostrando de 1 até 15 de 217 registros

Anterior 1 2 3 4 5 ... 15 Próximo

Óbitos por Faixa Etária (%)

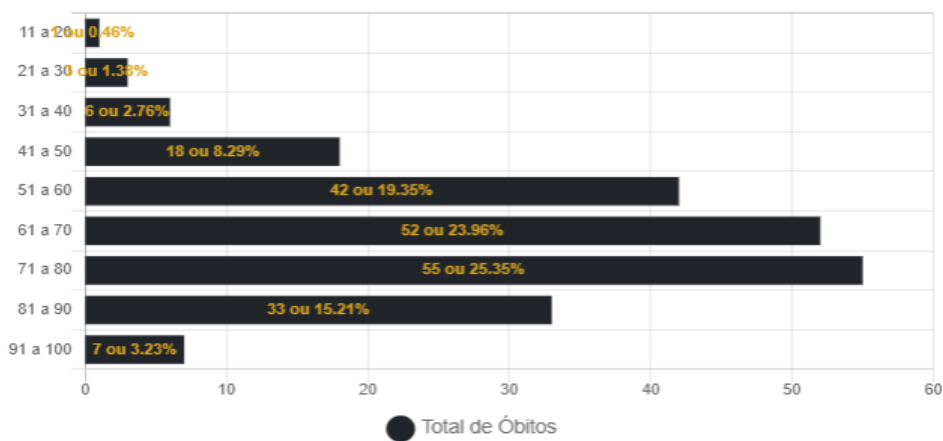

Óbitos por Data

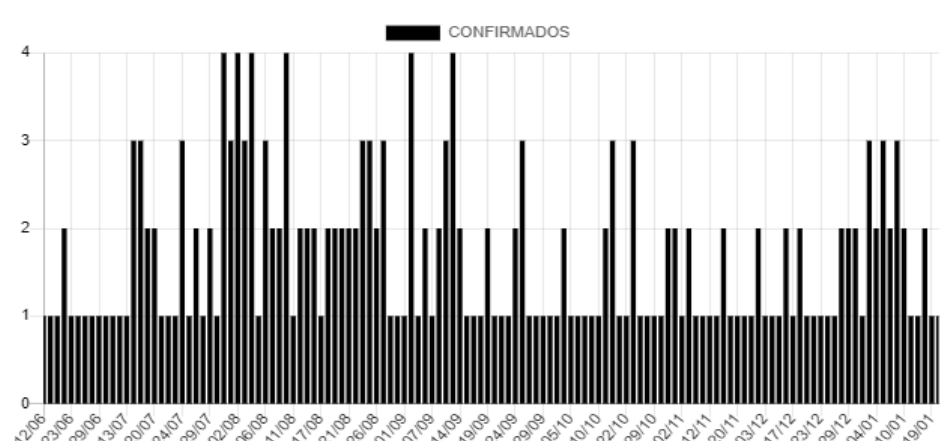

Casos Positivos diários

Exibir 10 resultados por página

Pesquisar

Nº	Sexo	Idade	Notificação	Local/Contato	Situação
7851	M	42	23/01/2021	Transmissão comunitária	Em Isolamento domiciliar
7850	M	28	22/01/2021	Transmissão comunitária	Em Isolamento domiciliar
7849	M	73	22/01/2021	Transmissão comunitária	Em Isolamento domiciliar
7848	F	2	22/01/2021	Transmissão comunitária	Em Isolamento domiciliar
7846	F	56	22/01/2021	Transmissão comunitária	Em Isolamento domiciliar
7845	F	44	22/01/2021	Transmissão comunitária	Em Isolamento domiciliar
7844	F	26	22/01/2021	Transmissão comunitária	Em Isolamento domiciliar
7843	F	9	22/01/2021	Transmissão comunitária	Em Isolamento domiciliar
7842	F	51	22/01/2021	Transmissão comunitária	Em Isolamento domiciliar
7841	F	12	22/01/2021	Transmissão comunitária	Em Isolamento domiciliar

Mostrando de 1 até 10 de 656 registros

Anterior 1 2 3 4 5 ... 66 Próximo

BAIRROS COM CASOS CONFIRMADOS DE COVID-19 EM CORUMBÁ ATÉ 23/01/2021

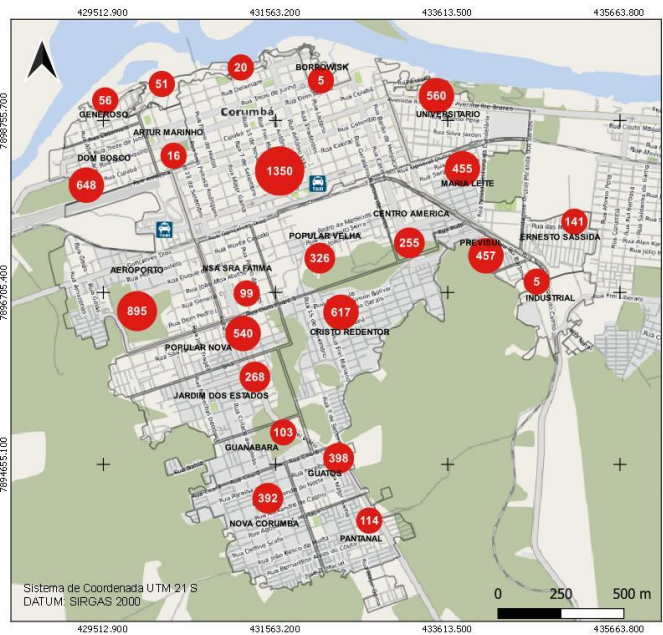

Casos confirmados de Covid-19
 ● Casos por bairro Total: 7851
 □ Área rural: 80

Fonte de Dados: Boletim Epidemiológico de 23/01/2021 da Prefeitura Municipal de Corumbá. Área do Perímetro Urbano: 30km². Densidade Demográfica: 3.600 hab/km². Conforme o novo Protocolo emitido pela Secretaria de Estado de Saúde é considerado recuperado o paciente que não precisou de internação até o décimo primeiro dia da manifestação dos sintomas.

UFMS
 A NOSSA UNIVERSIDADE

Fundação Universidade Federal de Mato Grosso Sul
 Curso de Geografia - Campus do Pantanal
 Elaboração: Rafael Rocha Sá, Leandro dos Santos Pereira e Eduardo Henrique Rezende Santos (Graduação - Iniciação Científica)
 Supervisão: Prof. Dr. Elisa Pinheiro de Freitas
 Colaboração: Prof. Dr. Sergio Isquierdo e Prof. Dr. Claudia Araújo de Lima

BAIRROS COM CASOS RECUPERADOS DE COVID-19 EM CORUMBÁ ATÉ 23/01/2021

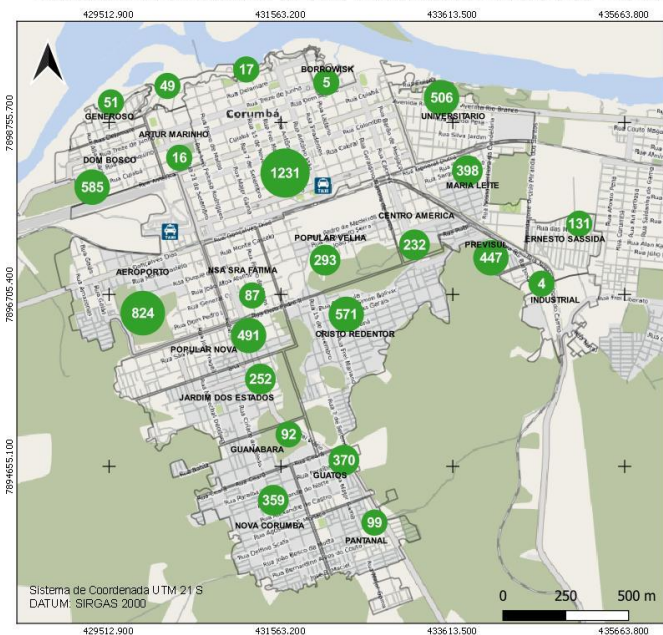

Casos recuperados de Covid-19
 ● Casos por bairro Total: 7195
 □ Área rural: 75

Fonte de Dados: Boletim Epidemiológico de 23/01/2021 da Prefeitura Municipal de Corumbá. Área do Perímetro Urbano: 30km². Densidade Demográfica: 3.600 hab/km². Conforme o novo Protocolo emitido pela Secretaria de Estado de Saúde é considerado recuperado o paciente que não precisou de internação até o décimo primeiro dia da manifestação dos sintomas.

UFMS
 A NOSSA UNIVERSIDADE

Fundação Universidade Federal de Mato Grosso Sul
 Curso de Geografia - Campus do Pantanal
 Elaboração: Rafael Rocha Sá, Leandro dos Santos Pereira e Eduardo Henrique Rezende Santos (Graduação - Iniciação Científica)
 Supervisão: Prof. Dr. Elisa Pinheiro de Freitas
 Colaboração: Prof. Dr. Sergio Isquierdo e Prof. Dr. Claudia Araújo de Lima

BAIRROS COM ÓBITOS CONFIRMADOS POR COVID-19 EM CORUMBÁ ATÉ 23/01/2021

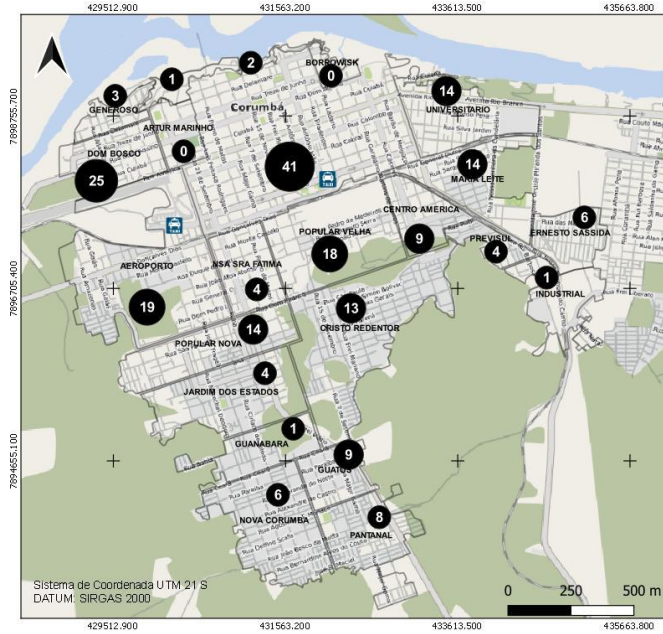

Casos de óbitos por Covid-19
 ● Casos por bairro Total: 217
 □ Área rural: 0

Fonte de Dados: Boletim Epidemiológico de 23/01/2021 da Prefeitura Municipal de Corumbá. Área do Perímetro Urbano: 30km². Densidade Demográfica: 3.600 hab/km². Conforme o novo Protocolo emitido pela Secretaria de Estado de Saúde é considerado recuperado o paciente que não precisou de internação até o décimo primeiro dia da manifestação dos sintomas.

UFMS
 A NOSSA UNIVERSIDADE

Fundação Universidade Federal de Mato Grosso Sul
 Curso de Geografia - Campus do Pantanal
 Elaboração: Rafael Rocha Sá, Leandro dos Santos Pereira e Eduardo Henrique Rezende Santos (Graduação - Iniciação Científica)
 Supervisão: Prof. Dr. Elisa Pinheiro de Freitas
 Colaboração: Prof. Dr. Sergio Isquierdo e Prof. Dr. Claudia Araújo de Lima

CASOS CONFIRMADOS DE COVID-19 NA ÁREA RURAL DO MUNICÍPIO DE CORUMBÁ ATÉ 23/01/2021

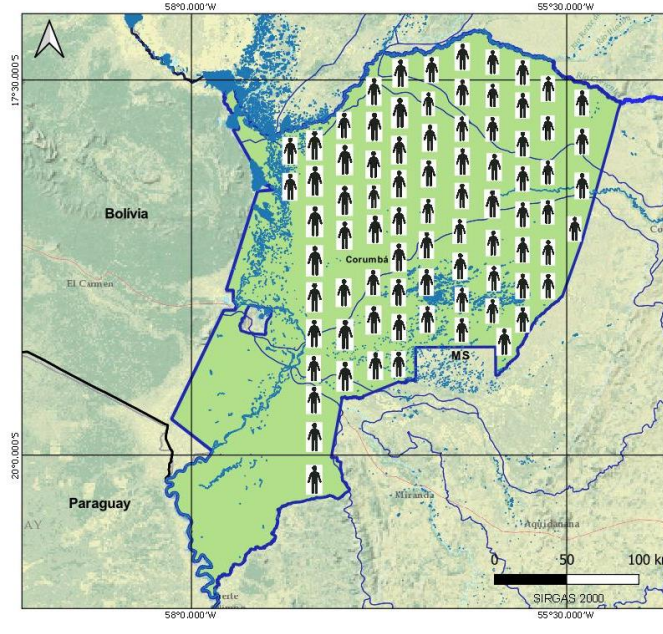

Casos de Covid-19 Total: 80

Fonte de Dados: Boletim Epidemiológico de 23/01/2021 da Prefeitura Municipal de Corumbá.

UFMS
 A NOSSA UNIVERSIDADE

Fundação Universidade Federal de Mato Grosso Sul
 Curso de Geografia - Campus do Pantanal
 Elaboração: Rafael Rocha Sá, Leandro dos Santos Pereira e Eduardo Henrique Rezende Santos (Graduação - Iniciação Científica)
 Supervisão: Prof. Dr. Elisa Pinheiro de Freitas
 Colaboração: Prof. Dr. Sergio Isquierdo e Prof. Dr. Claudia Araújo de Lima

BOLETIM COVID-19

CORUMBÁ
MATO GROSSO DO SUL

ACOMPANHE AS ATUALIZAÇÕES OFICIAIS

NOVOS CASOS: 53		
32495	100%	NOTIFICADOS
24556	75.57%	DESCARTADOS
88	0.27%	SUSPEITOS
7851	24.16%	CONFIRMADOS
7195	91.64%	RECUPERADOS
405	5.16%	ATIVOS
47	0.6%	INTERNADOS-SRAG
217	2.76%	ÓBITOS

23 JANEIRO

MEDIDAS IMPORTANTES

Para contenção da transmissibilidade do COVID-19, deverão ser adotadas como medida não farmacológica:

- O isolamento domiciliar da pessoa com sintomas respiratórios e das pessoas que residam no mesmo endereço, ainda que estejam assintomáticos, devendo permanecer em isolamento pelo período máximo de 14 (quatorze) dias.
- Considerar isolamento domiciliar voluntário de viajantes sem sintomas respiratórios por no mínimo 7 (sete) dias após chegada na cidade. Exceção áreas essenciais como saúde, segurança pública, abastecimento e transporte.
- Considera-se pessoa com sintomas respiratórios, a apresentação de tosse seca, dor de garganta, ou dificuldade respiratória, acompanhada ou não de febre, desde que seja confirmado por atestado médico.
- As pessoas com mais de 60 anos de idade, devem observar o distanciamento social, restringindo seus deslocamentos para realização de atividades estritamente necessárias, evitando transporte de utilização coletiva, viagens e eventos esportivos, artísticos, culturais, científicos, comerciais e religiosos e outros com concentração próxima de pessoas.
- Observância ao decreto municipal nº 2.287 de 17 de abril de 2020 em relação ao toque de recolher diário das 21h as 05h.
- Obrigatoriedade do uso de máscara facial, conforme Decreto N°2.300, em 5 de maio de 2020.

NOTIFICAÇÃO DE CASO SUSPEITO

Notificação imediata de todo caso de SRAG hospitalizado e óbito por SRAG, devendo ser realizada por meio dos telefones: Tel Vigilância Epidemiológica Municipal ou 3907-5443 da Gerência Técnica de Influenza e Doenças Respiratórias do Estado (durante horário de expediente da SES) ou PLANTÃO 24HS CIEVS: 98477-3435 (ligação e whatsapp).

- Preencher a FICHA DE REGISTRO INDIVIDUAL – CASOS DE SÍNDROME RESPIRATÓRIA AGUDA GRAVE HOSPITALIZADOS e GAL (Gerenciamento de Ambiente Laboratorial), não havendo mais necessidade de preenchimento do sistema online RED CAP.
- NÃO devem ser notificados casos isolados de SG (Síndrome Gripal), com ou sem fator de risco para complicações pela doença.

DRIVE-THRU

Agendamento exclusivamente por telefone: 67 98472-8850/ 67 98467-4573 e 67 98473-2408 .

CRITÉRIOS PARA CASO SUSPEITO DE DOENÇA PELO CORONAVÍRUS 2019 (COVID-19)

Pacientes com Síndrome Respiratória Aguda Grave (SRAG): Indivíduo hospitalizado com febre, mesmo que referida, acompanhada de tosse ou dor de garganta e que apresente dispneia.

Devem ser notificados, de forma individual, todos os casos que atendam à definição de SRAG e óbitos por SRAG.

CASO CONFIRMADO DE DOENÇA PELO CORONAVÍRUS 2019 (COVID-19)

CRITÉRIO LABORATORIAL: Resultado positivo em RT-PCR, pelo protocolo Charité.

CASO DESCARTADO DE INFECÇÃO HUMANA PELO CORONAVÍRUS

Caso que apresente resultado laboratorial negativo para COVID-19 OU confirmação laboratorial para outro agente etiológico.

[Resumo](#)

[Baixar PDF](#)

[+ Boletins](#)