

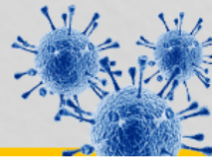

BOLETIM COVID-19



ACOMPANHE AS ATUALIZAÇÕES OFICIAIS

CORUMBÁ
MATO GROSSO DO SUL

ATUALIZADO EM: 22/10/2020 às 16:00 Hrs

Notificados

SRAG ¹	655
Síndrome Gripal	1.777
Drive Thru (Swab)	6.598
Drive - Teste Rápido	3.428
Teste Rápido	6.569
Teste Prof. Saúde	1.931
Presídio	640
TOTAL	21.598

Suspeitos

SRAG ¹	6
Síndrome Gripal	3
Drive Thru (Swab)	0
Drive - Teste Rápido	0
Teste Rápido	0
Teste Prof. Saúde	0
Presídio	0
TOTAL	9

Descartados

SRAG ¹	408
Síndrome Gripal	729
Drive Thru (Swab)	4.818
Drive - Teste Rápido	2.694
Teste Rápido	6.294
Teste Prof. Saúde	1.809
Presídio	262
TOTAL	17.014

Confirmados

SRAG ¹	241
Síndrome Gripal	1045
Drive Thru (Swab)	1780
Drive - Teste Rápido	734
Teste Rápido	275
Prof. de Saúde	122
Presídio	378
TOTAL	4.575

Óbitos

SRAG ¹	143
Síndrome Gripal	-
Drive Thru (Swab)	-
Drive - Teste Rápido	-
Teste Rápido	-
Prof. de Saúde	05
Presídio	-
TOTAL	148

* Neste boletim constam os dados atualizados em tempo real, então poderá haver uma divergência com o Boletim do Estado que é atualizado pela manhã.

**Devido à alteração no protocolo de testagem do Mistério da Saúde, todos os pacientes internados com Síndromes Respiratórias, mesmo sem contato com pessoa contaminada pelo Covid-19 estão sendo testadas pelo Laboratório Central do Estado. Este boletim também contempla os dados suspeitos de viajantes e de pessoas que tiveram contato com possíveis casos confirmados.

***Valores Notificados do Drive Thru correspondem aos pacientes que compareceram para o exame.

¹ Síndrome Respiratória Aguda Grave (SRAG): número de notificação de casos de SRAG internados e óbitos.

Curva Epidemiológica

Testes Realizados com 4575 Casos Confirmados

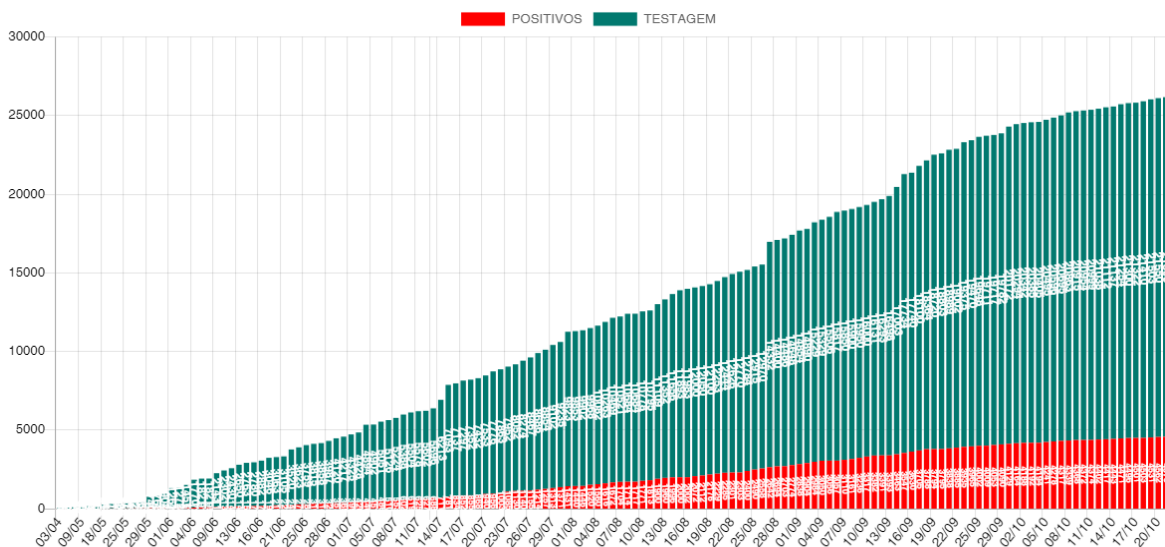

Média Móvel de Casos Positivos

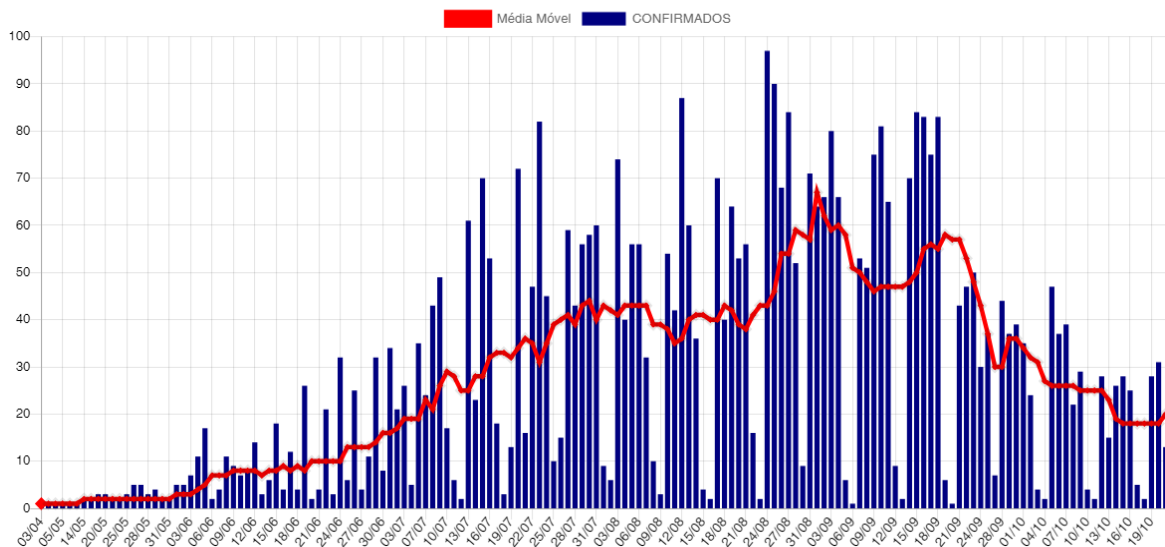

Casos Ativos e Recuperados

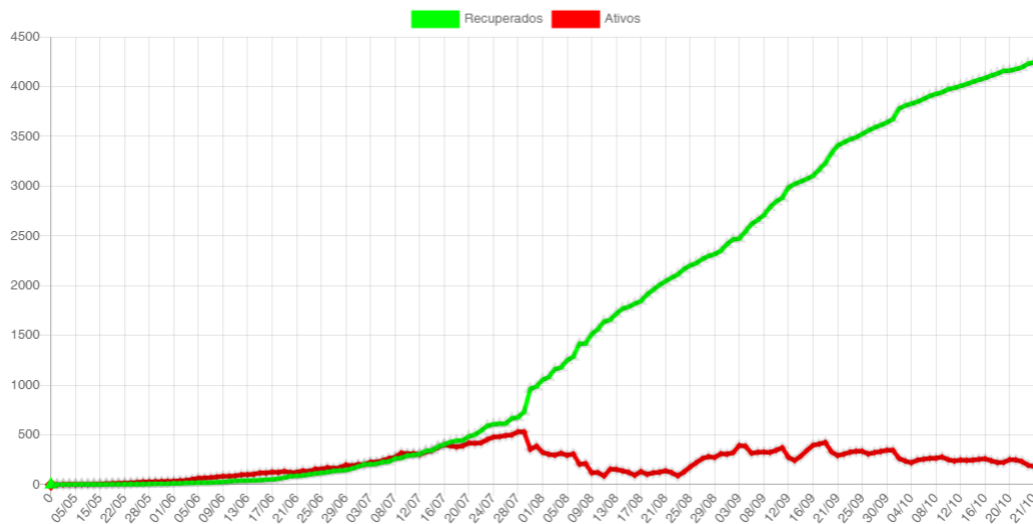

Disponibilidade de Leitos

Bloco Hospitalar	Total de Vagas	Leitos Ocupados	Leitos Disponíveis	Pacientes Com VM	Pacientes Sem VM	Pacientes Positivos	Pacientes Suspeitos
SB7 - CTI COVID	18	11	7	8	3	10	1
SB2 e SB3 - Leitos Clínicos	37	25	12	0	25	20	5
Total	55	36	19	8	28	30	6

SB7 - CTI Exclusivos COVID-19

Taxa Ocupação

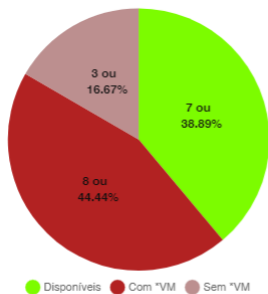

Casos Suspeitos e Confirmados:

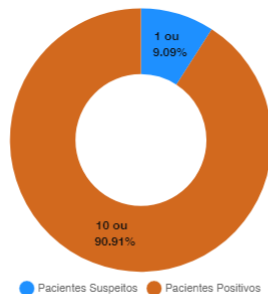

SB2 e SB3 - Leitos Clínicos (Casos Moderados)

Taxa Ocupação

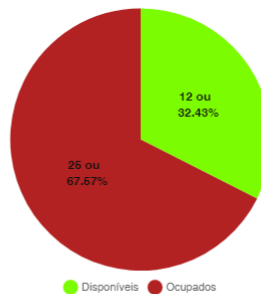

Casos Suspeitos e Confirmados:

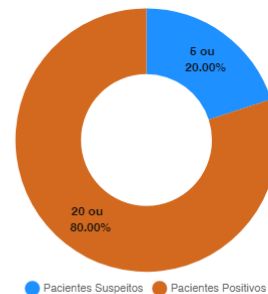

*VM = Ventilação Mecânica

Estatísticas dos Pacientes de COVID19

Situação Clínica Atual dos Casos Positivos

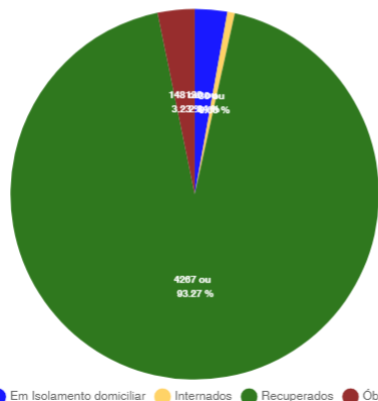

Perfil dos Casos Positivos

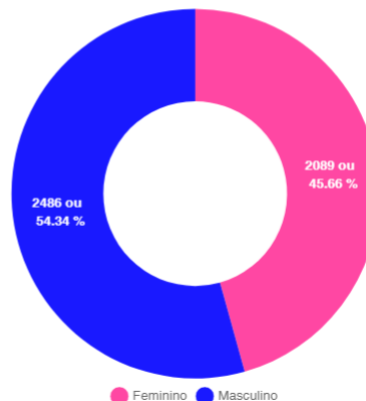

Positivos por Faixa Etária (%)

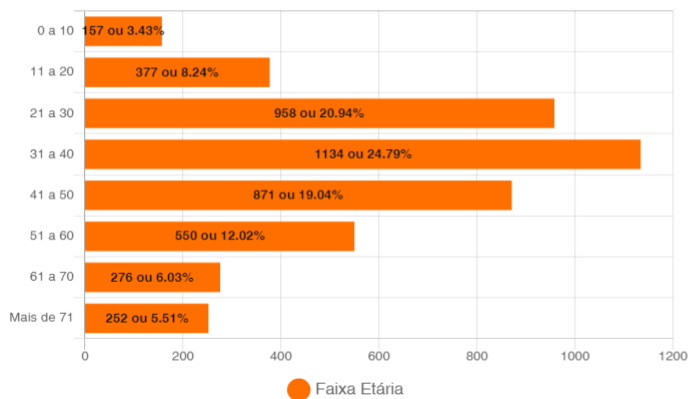

Positivos - Faixa Etária (%) por Sexo

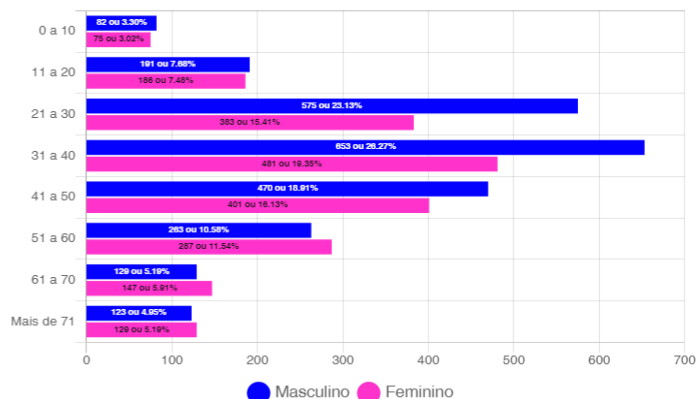

Óbitos Confirmados

Mapa

Exibir resultados por página

Pesquisar

Nº	Sexo	Idade	Notificação	Data Óbito	Comorbidades
148	F	85	16/10/2020	17/10/2020	Hipertensão
147	M	86	08/10/2020	16/10/2020	Diabetes e Hipertensão
146	M	25	11/10/2020	16/10/2020	Imunodeficiência e Imunodepressão
145	M	63	06/10/2020	16/10/2020	Diabetes e Hipertensão
144	F	58	22/09/2020	13/10/2020	Nada Relatado
143	F	61	01/10/2020	13/10/2020	Sequelas de AVC, Acamada e Hipertensão
142	M	69	29/09/2020	10/10/2020	Hipertensão e Obesidade
141	M	66	25/09/2020	09/10/2020	Nada Relatado
140	F	61	11/09/2020	08/10/2020	Nada Relatado
139	F	66	29/09/2020	07/10/2020	Hipertensão Arterial Sistêmica
138	F	73	21/09/2020	05/10/2020	Nada Relatado
137	F	53	25/09/2020	03/10/2020	Diabetes e HAS
136	M	64	18/09/2020	03/10/2020	Diabetes e HAS
135	F	78	25/09/2020	02/10/2020	Nada Relatado
134	F	74	15/09/2020	30/09/2020	Nada Relatado
133	M	73	20/09/2020	29/09/2020	Nada Relatado
132	F	58	21/09/2020	28/09/2020	Doença Cardiovascular Crônica
131	M	41	21/09/2020	26/09/2020	Obesidade, Pneumopatia Crônica e Bronquite

Mostrando de 1 até 18 de 148 registros

Anterior 1 2 3 4 5 ... 9 Próximo

Casos Positivos diários

Exibir resultados por página

Pesquisar

Nº	Sexo	Idade	Notificação	Local/Contato	Situação
4575	F	43	20/10/2020	Transmissão comunitária	internado - leito clínico
4574	F	70	18/10/2020	Transmissão comunitária	internado - leito clínico
4573	F	74	18/10/2020	Transmissão comunitária	internado - leito clínico
4571	M	42	19/10/2020	Transmissão comunitária	Em Isolamento domiciliar
4570	M	33	20/10/2020	Transmissão comunitária	Em Isolamento domiciliar
4569	F	53	20/10/2020	Transmissão comunitária	Em Isolamento domiciliar
4568	F	22	20/10/2020	Transmissão comunitária	Em Isolamento domiciliar
4567	F	44	20/10/2020	Transmissão comunitária	Em Isolamento domiciliar
4566	M	37	20/10/2020	Transmissão comunitária	Em Isolamento domiciliar
4565	M	27	20/10/2020	Transmissão comunitária	Em Isolamento domiciliar

Mostrando de 1 até 10 de 308 registros

Anterior 1 2 3 4 5 ... 31 Próximo

BAIRROS COM CASOS CONFIRMADOS DE COVID-19 EM CORUMBÁ ATÉ 22/10/2020

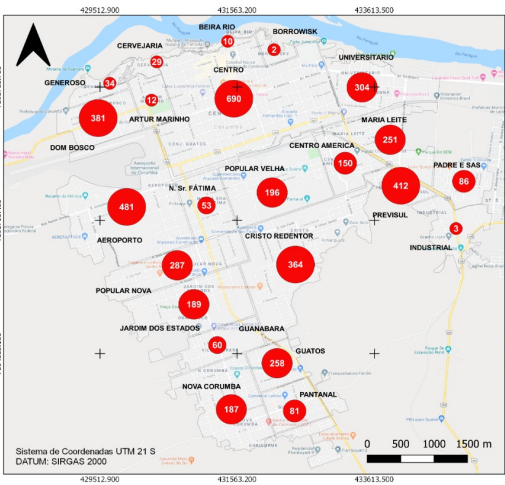

BAIRROS COM CASOS RECUPERADOS DE COVID-19 EM CORUMBÁ ATÉ 22/10/2020

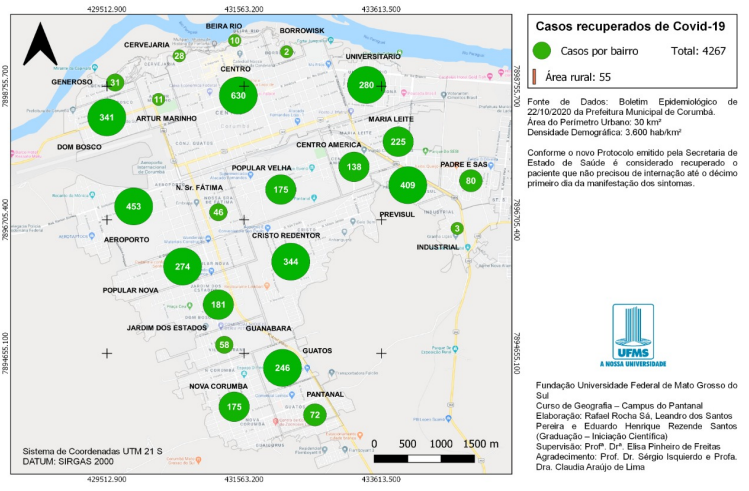

BAIRROS COM CASOS CONFIRMADOS DE ÓBITOS POR COVID-19 EM CORUMBÁ ATÉ 22/10/2020

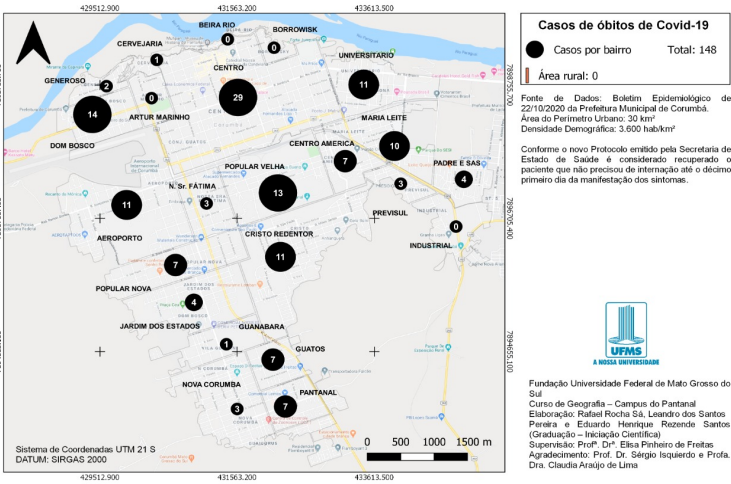

CASOS CONFIRMADOS DE COVID-19 NA ÁREA RURAL DO MUNICÍPIO DE CORUMBÁ ATÉ 22/10/2020

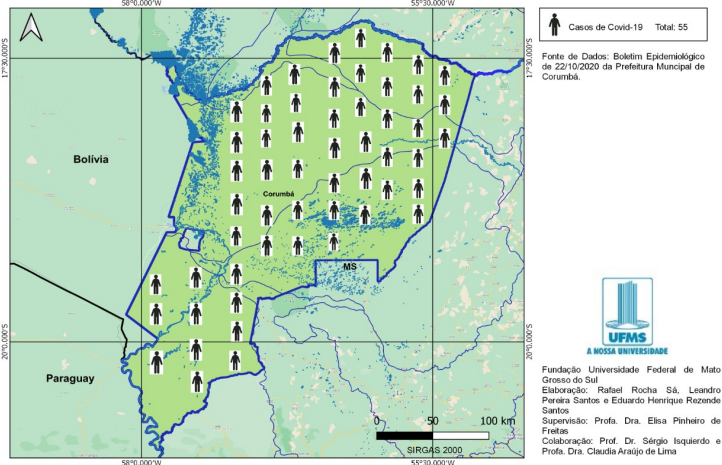

BOLETIM COVID-19

ACOMPANHE AS ATUALIZAÇÕES OFICIAIS

CORUMBÁ
MATO GROSSO DO SUL

22
OUTUBRO

NOVOS CASOS: 28

21598	100%	NOTIFICADOS
17014	78.78%	DESCARTADOS
9	0.04%	SUSPEITOS
4575	21.18%	CONFIRMADOS
4267	93.27%	RECUPERADOS
148	3.23%	ÓBITOS

MEDIDAS IMPORTANTES

PARA CONTENÇÃO DA TRANSMISSIBILIDADE DO COVID-19, DEVERÃO SER ADOTADAS COMO MEDIDA NÃO FARMACOLÓGICA:

- O isolamento domiciliar da pessoa com sintomas respiratórios e das pessoas que residam no mesmo endereço, ainda que estejam assintomáticos, devendo permanecer em isolamento pelo período máximo de 14 (quatorze) dias.
- Considerar isolamento domiciliar voluntário de viajantes sem sintomas respiratórios por no mínimo 7 (sete) dias após chegada na cidade. Exceção áreas essenciais como saúde, segurança pública, abastecimento e transporte.
- Considera-se pessoa com sintomas respiratórios, a apresentação de tosse seca, dor de garganta, ou dificuldade respiratória, acompanhada ou não de febre, desde que seja confirmado por atestado médico.
- As pessoas com mais de 60 anos de idade, devem observar o distanciamento social, restringindo seus deslocamentos para realização de atividades estritamente necessárias, evitando transporte de utilização coletiva, viagens e eventos esportivos, artísticos, culturais, científicos, comerciais e religiosos e outros com concentração próxima de pessoas.
- Observância ao decreto municipal nº 2.287 de 17 de abril de 2020 em relação ao toque de recolher diário das 21h as 05h.
- Obrigatoriedade do uso de máscara facial, conforme Decreto N°2.300, em 5 de maio de 2020.

NOTIFICAÇÃO DE CASO SUSPEITO

NOTIFICAÇÃO IMEDIATA DE TODO CASO DE SRAG HOSPITALIZADO E ÓBITO POR SRAG, DEVENDO SER REALIZADA POR MEIO DOS TELEFONES:

* **Vigilância Epidemiológica Municipal:** (67) 3907-5443.

* **Gerência Técnica de Influenza e Doenças Respiratórias do Estado:** (67) 3318-1831 (durante horário de expediente da SES).

* **PLANTÃO 24HS CIEVS:** 98477-3435 (ligação e whatsapp).

- Preencher a FICHA DE REGISTRO INDIVIDUAL – CASOS DE SÍNDROME RESPIRATÓRIA AGUDA GRAVE HOSPITALIZADOS e GAL (Gerenciamento de Ambiente Laboratorial), não havendo mais necessidade de preenchimento do sistema online RED CAP.
- NÃO devem ser notificados casos isolados de SG (Síndrome Gripal), com ou sem fator de risco para complicações pela doença.

DRIVE-THRU

Agendamento exclusivamente por telefone: 67 98472-8850/ 67 98467-4573 e 67 98473-2408 .

CRITÉRIOS PARA CASO SUSPEITO DE DOENÇA PELO CORONAVÍRUS 2019 (COVID-19)

Pacientes com Síndrome Respiratória Aguda Grave (SRAG): Indivíduo hospitalizado com febre, mesmo que referida, acompanhada de tosse ou dor de garganta e que apresente dispneia. Devem ser notificados, de forma individual, todos os casos que atendam à definição de SRAG e óbitos por SRAG.

CASO CONFIRMADO DE DOENÇA PELO CORONAVÍRUS 2019 (COVID-19)

CRITÉRIO LABORATORIAL: Resultado positivo em RT-PCR, pelo protocolo Charité.

CASO DESCARTADO DE INFECÇÃO HUMANA PELO CORONAVÍRUS

Caso que apresente resultado laboratorial negativo para COVID-19 OU confirmação laboratorial para outro agente etiológico.

Resumo

Baixar PDF

+ Boletins