

# BOLETIM COVID-19

CORUMBÁ  
MATO GROSSO DO SUL

ACOMPANHE AS ATUALIZAÇÕES OFICIAIS

ATUALIZADO EM: 22/03/2021 às 18:00 Hrs

[Acessar Painel da Vacinação](#)

## Notificados

SRAG <sup>1</sup>	1.333
Síndrome Gripal	5.904
Drive Thru (Swab)	14.264
Drive - Teste Rápido	8.232
Teste Rápido	8.014
Teste Prof. Saúde	1.931
Presídio	640
<b>TOTAL</b>	<b>40.318</b>

## Suspeitos

SRAG <sup>1</sup>	7
Síndrome Gripal	17
Drive Thru (Swab)	0
Drive - Teste Rápido	0
Teste Rápido	0
Teste Prof. Saúde	0
Presídio	0
<b>TOTAL</b>	<b>24</b>

## Descartados

SRAG <sup>1</sup>	711
Síndrome Gripal	3.349
Drive Thru (Swab)	9.979
Drive - Teste Rápido	5.967
Teste Rápido	7.606
Teste Prof. Saúde	1.775
Presídio	262
<b>TOTAL</b>	<b>29.649</b>

## Confirmados

SRAG <sup>1</sup>	615
Síndrome Gripal	2538
Drive Thru (Swab)	4285
Drive - Teste Rápido	2265
Teste Rápido	408
Prof. de Saúde	156
Presídio	378
<b>TOTAL</b>	<b>10.645</b>

## Óbitos

SRAG <sup>1</sup>	283
Síndrome Gripal	-
Drive Thru (Swab)	-
Drive - Teste Rápido	-
Teste Rápido	-
Prof. de Saúde	06
Presídio	-
<b>TOTAL</b>	<b>289</b>

\* Neste boletim constam os dados atualizados em tempo real, então poderá haver uma divergência com o Boletim do Estado que é atualizado pela manhã.

\*\*Devido à alteração no protocolo de testagem do Ministério da Saúde, todos os pacientes internados com Síndromes Respiratórias, mesmo sem contato com pessoa contaminada pelo Covid-19 estão sendo testados pelo Laboratório Central do Estado. Este boletim também contempla os dados suspeitos de viajantes e de pessoas que tiveram contato com possíveis casos confirmados.

\*\*\*Valores Notificados do Drive Thru correspondem aos pacientes que compareceram para o exame.

<sup>1</sup> Síndrome Respiratória Aguda Grave (SRAG): número de notificação de casos de SRAG internados e óbitos.

## Curva Epidemiológica

Testes Realizados com 10645 Casos Confirmados

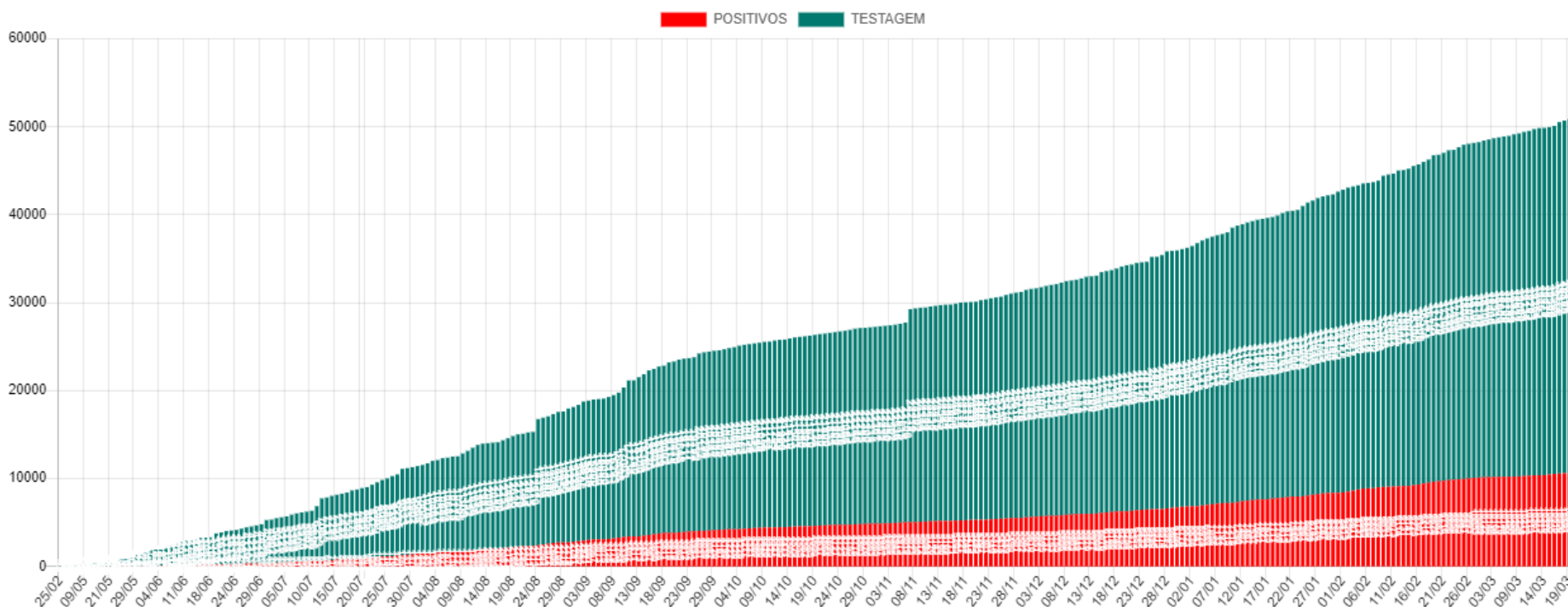

Média Móvel de Casos Positivos

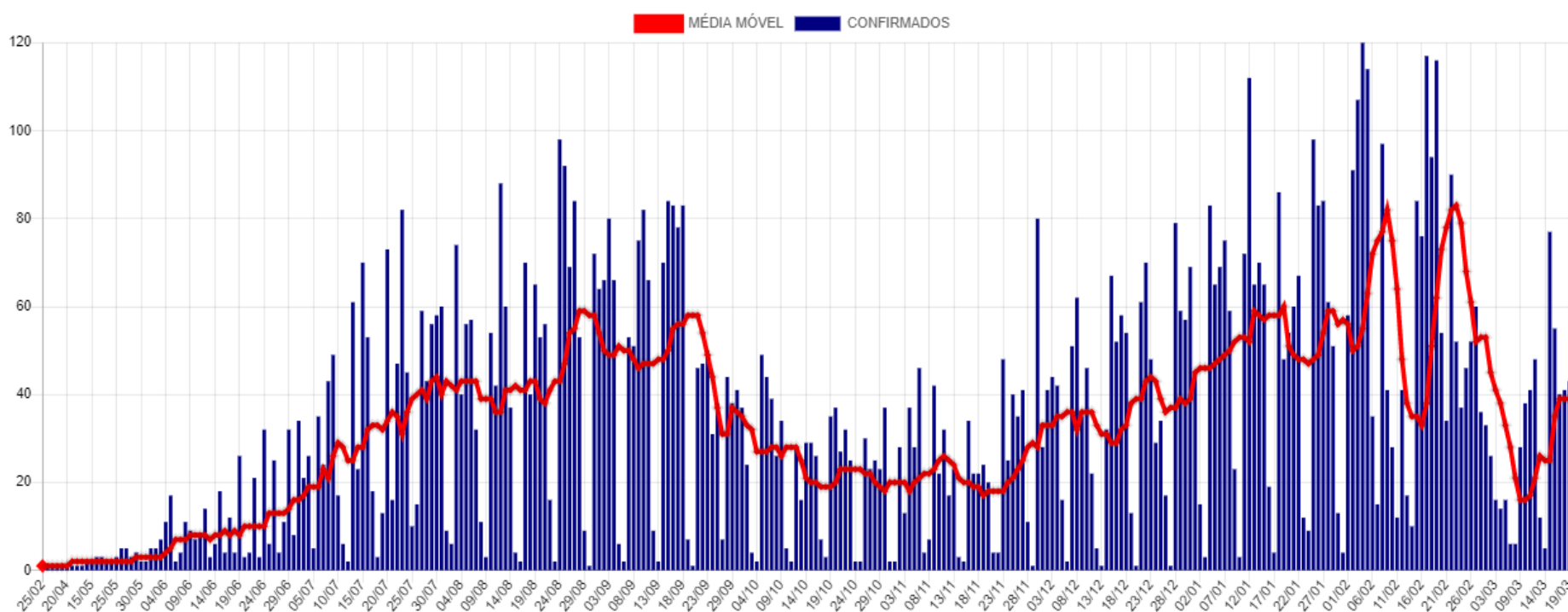

## Casos Ativos e Recuperados

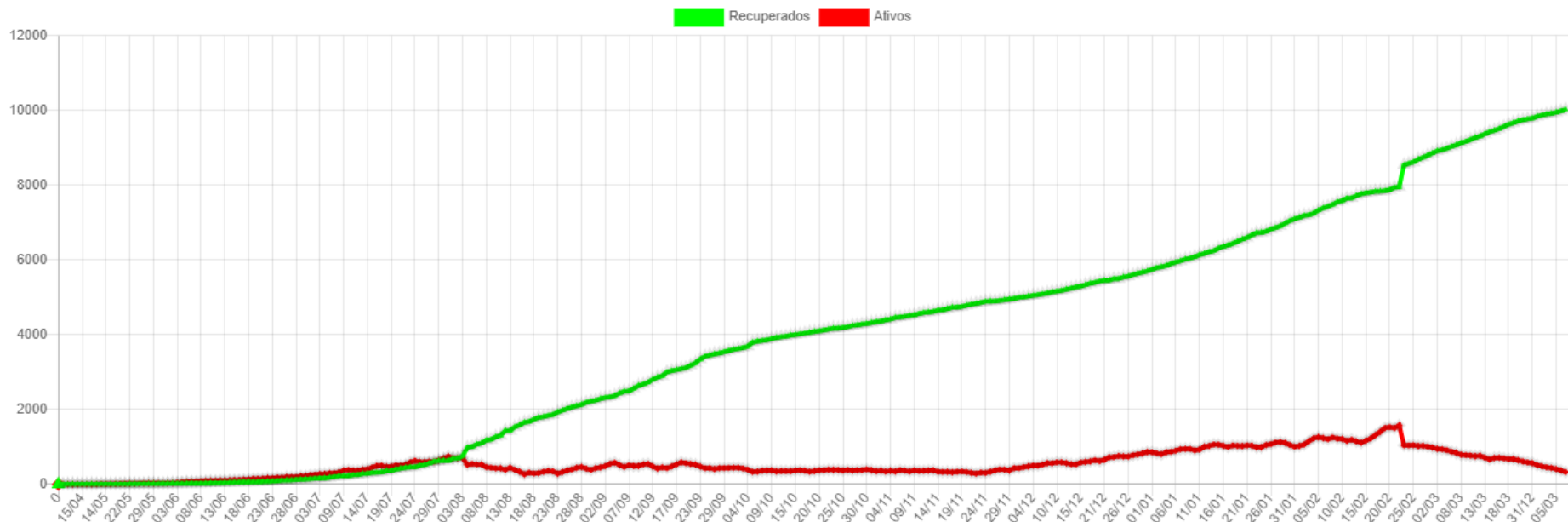

## Disponibilidade de Leitos

Bloco Hospitalar	Total de Vagas	Leitos Ocupados	Leitos Disponíveis	Pacientes Com VM	Pacientes Sem VM	Pacientes Positivos	Pacientes Suspeitos
SB7 - CTI COVID*	20	19	1	16	3	18	1
SB2 e SB3 - Leitos Clínicos	40	25	15	0	25	19	6
<b>Total</b>	<b>60</b>	<b>44</b>	<b>16</b>	<b>16</b>	<b>28</b>	<b>37</b>	<b>7</b>

\*Dos 20 leitos UTI disponíveis para COVID:

07 Leitos exclusivos CTI COVID estão Habilitados junto ao Ministério da Saúde.

10 Leitos exclusivos CTI COVID estão sendo Custeados pelo Município até a habilitação junto ao Ministério da Saúde.

3 Leito do CTI GERAL esta em uso com paciente COVID.

### SB7 - CTI Exclusivo COVID-19

#### Taxa Ocupação

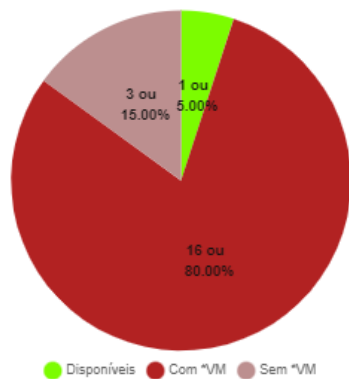

#### Casos Suspeitos e Confirmados:

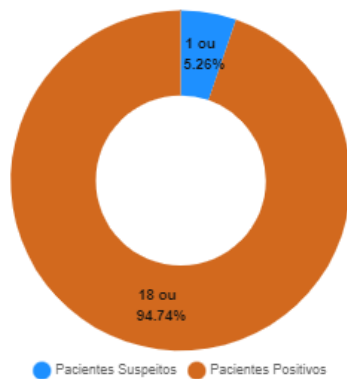

### SB2 e SB3 - Leitos Clínicos (Casos Moderados)

#### Taxa Ocupação

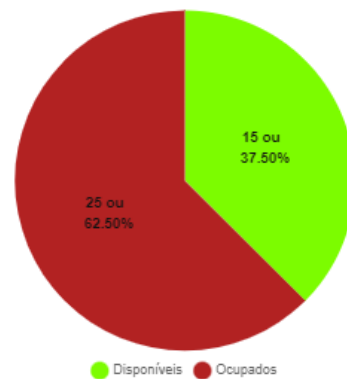

#### Casos Suspeitos e Confirmados:

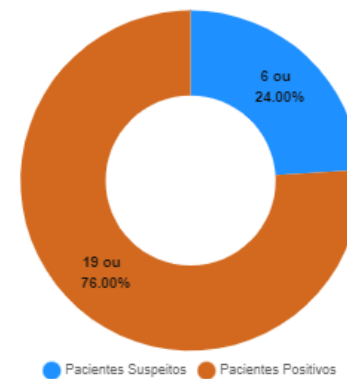

\*VM = Ventilação Mecânica

## Estatísticas dos Pacientes de COVID19

### Situação Clínica Atual dos Casos Positivos

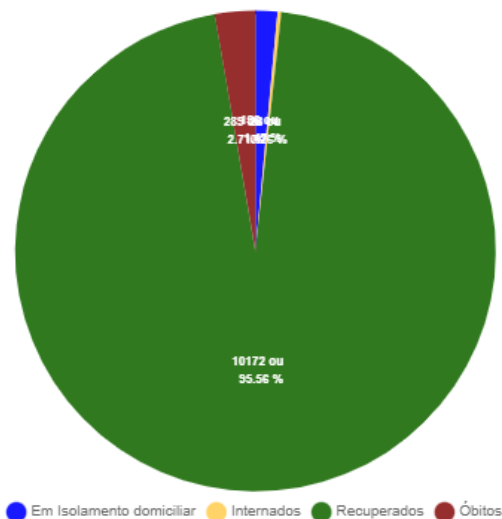

### Perfil dos Casos Positivos

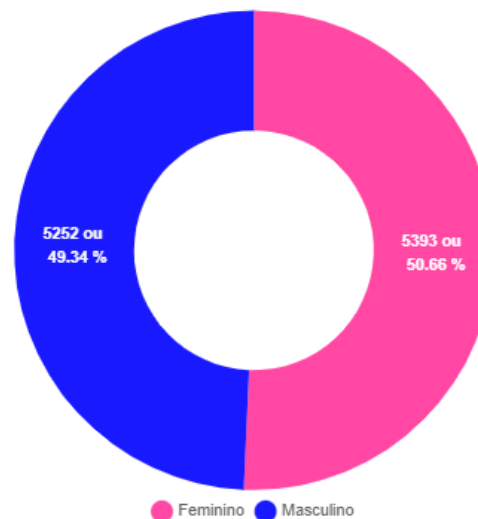

Positivos por Faixa Etária (%)

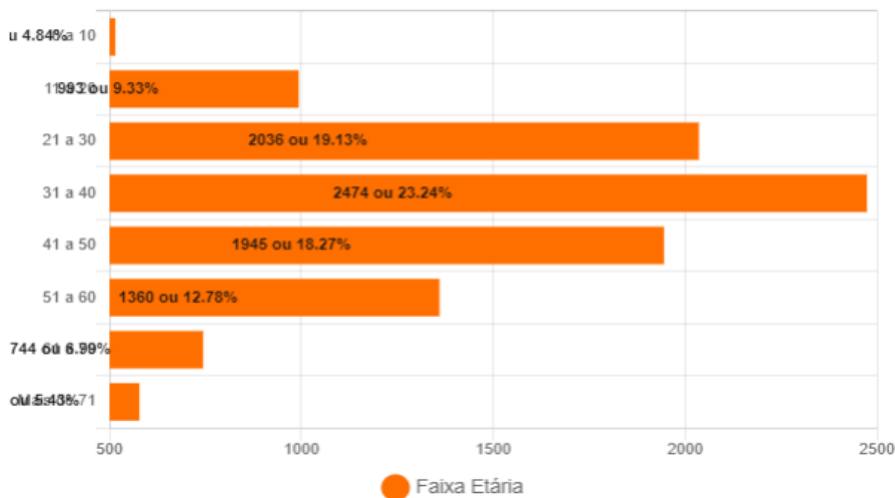

Positivos - Faixa Etária (%) por Sexo

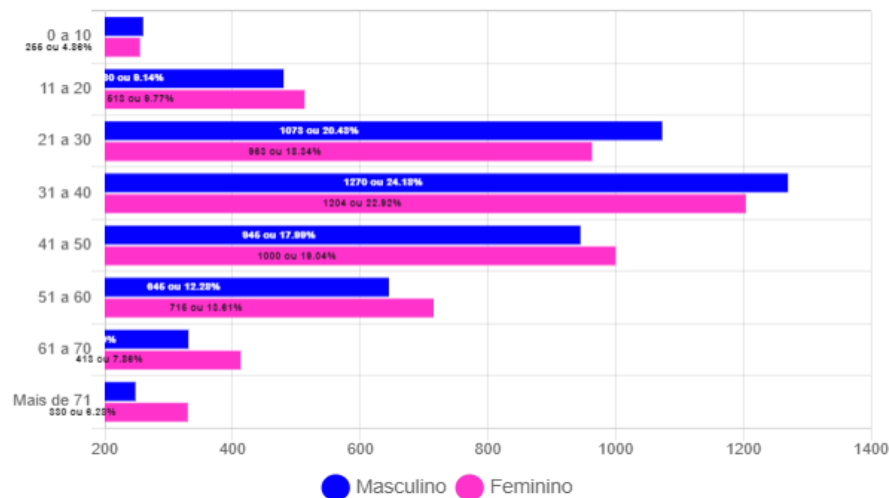

## Óbitos Confirmados

Mapa

Exibir  resultados por página

Pesquisar

Nº	Sexo	Idade	Notificação	Data Óbito	Comorbidades
289	F	82	16/03/2021	22/03/2021	*Hipertensão
288	F	61	13/03/2021	21/03/2021	Diabetes, Obesidade e Hipertensão
287	F	45	09/03/2021	20/03/2021	*Nada Relatado
286	F	85	10/03/2021	15/03/2021	Sequela de AVC
285	F	53	01/03/2021	15/03/2021	Paciente Oncológico
284	F	53	12/03/2021	14/03/2021	Diabetes
283	F	73	20/02/2021	14/03/2021	Hipertensão
282	M	73	26/11/2020	13/03/2021	Nada Relatado
281	M	67	27/02/2021	13/03/2021	Doença Cardiovascular, Diabetes, Obesidade
280	M	78	30/11/2020	13/03/2021	Nada Relatado
279	M	78	25/02/2021	12/03/2021	Nada Relatado
278	M	93	05/03/2021	11/03/2021	Nada Relatado
277	M	75	03/03/2021	11/03/2021	Nada Relatado
276	M	55	27/02/2021	09/03/2021	Nada Relatado
275	F	66	19/02/2021	08/03/2021	Hipertensão

Mostrando de 1 até 15 de 289 registros

Anterior **1** 2 3 4 5 ... 20 Próximo

Óbitos por Faixa Etária (%)

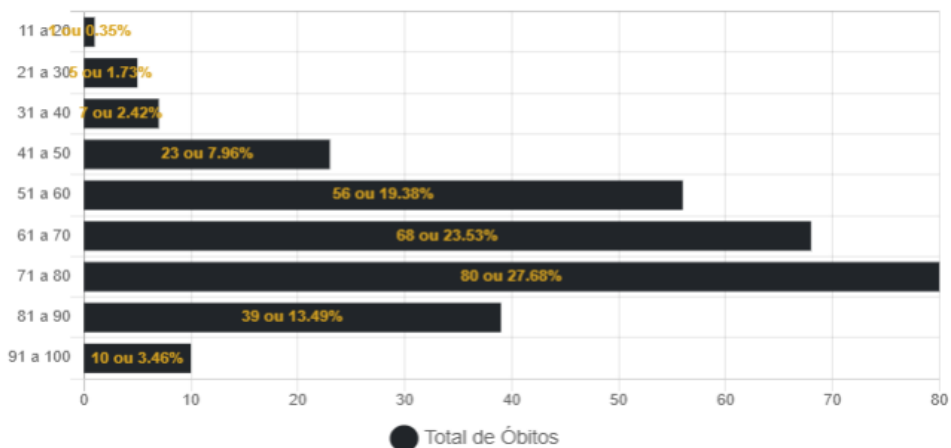

Óbitos por Data

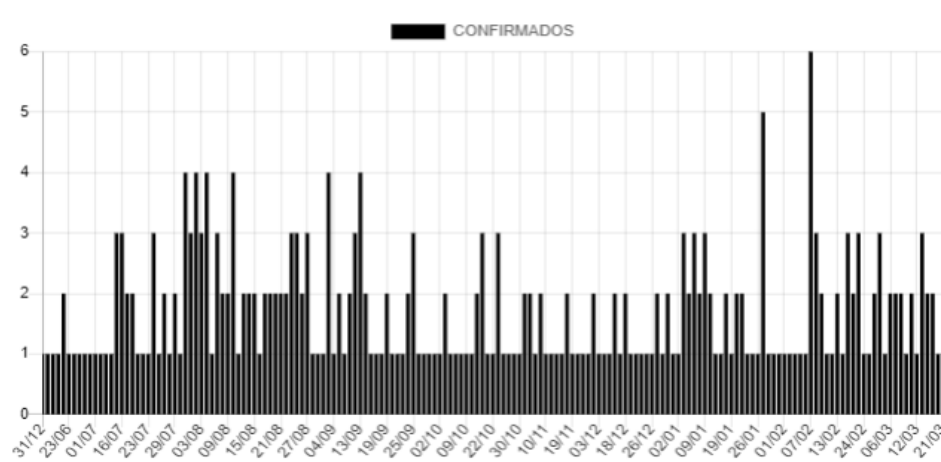

## Casos Positivos diários

Exibir  resultados por página

Pesquisar

Nº	Sexo	Idade	Notificação	Local/Contato	Situação
10645	M	49	19/03/2021	Transmissão comunitária	internado - leito clínico
10644	F	59	19/03/2021	Transmissão comunitária	internado - leito clínico
10643	F	73	18/03/2021	Transmissão comunitária	internado - leito clínico
10642	F	48	18/03/2021	Transmissão comunitária	internado - cti
10641	M	71	18/03/2021	Transmissão comunitária	internado - leito clínico
10640	F	66	18/03/2021	Transmissão comunitária	internado - leito clínico
10639	F	82	16/03/2021	Transmissão comunitária	óbito
10638	M	77	14/03/2021	Transmissão comunitária	internado - cti
10636	M	70	14/03/2021	Transmissão comunitária	internado - cti
10635	F	32	20/03/2021	Transmissão comunitária	Em Isolamento domiciliar

Mostrando de 1 até 10 de 473 registros

Anterior **1** 2 3 4 5 ... 48 Próximo

### CASOS CONFIRMADOS DE COVID-19 POR BAIRRO EM CORUMBÁ ATÉ 22/03/2021

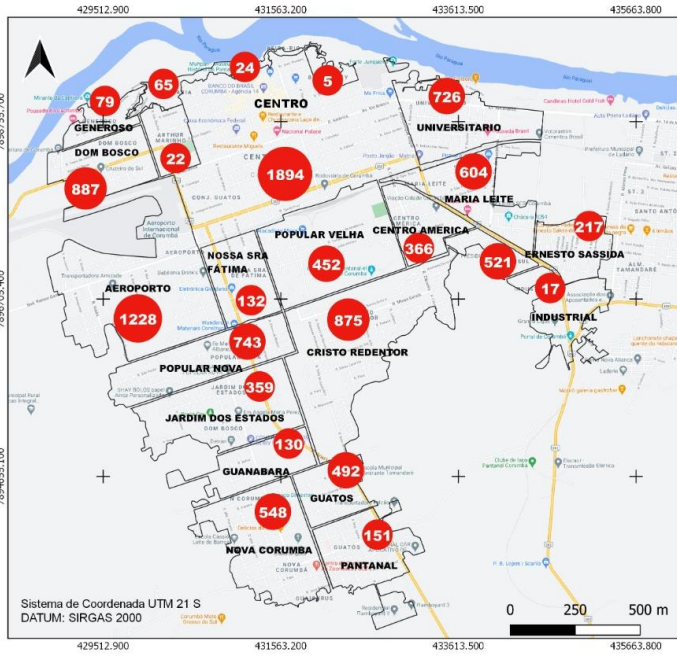

### CASOS RECUPERADOS\* DE COVID-19 POR BAIRRO EM CORUMBÁ ATÉ 22/03/2021

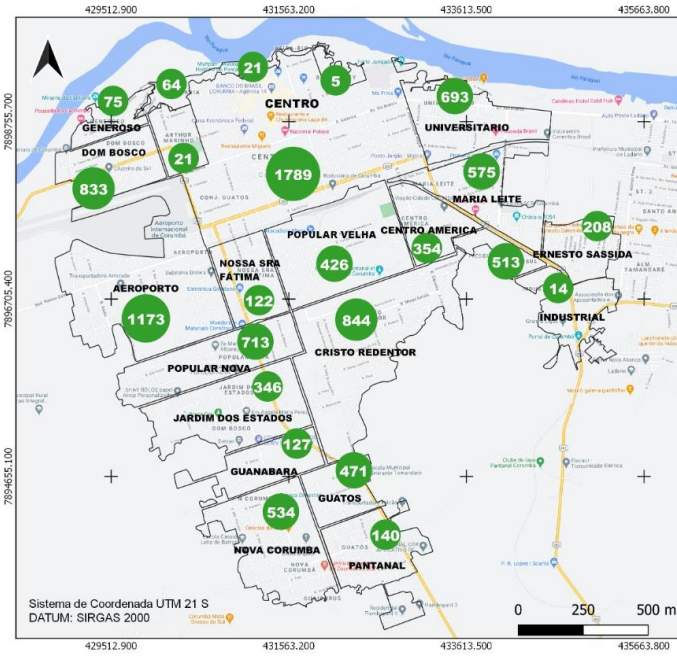

### BAIRROS COM ÓBITOS CONFIRMADOS POR COVID-19 EM CORUMBÁ ATÉ 22/03/2021

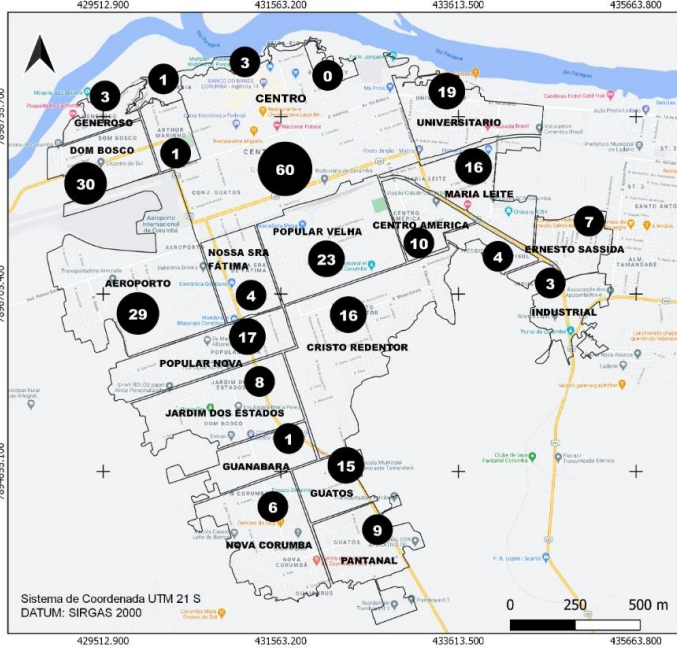

### CASOS EM ISOLAMENTO DOMICILIAR\* POR BAIRRO EM CORUMBÁ ATÉ 22/03/2021

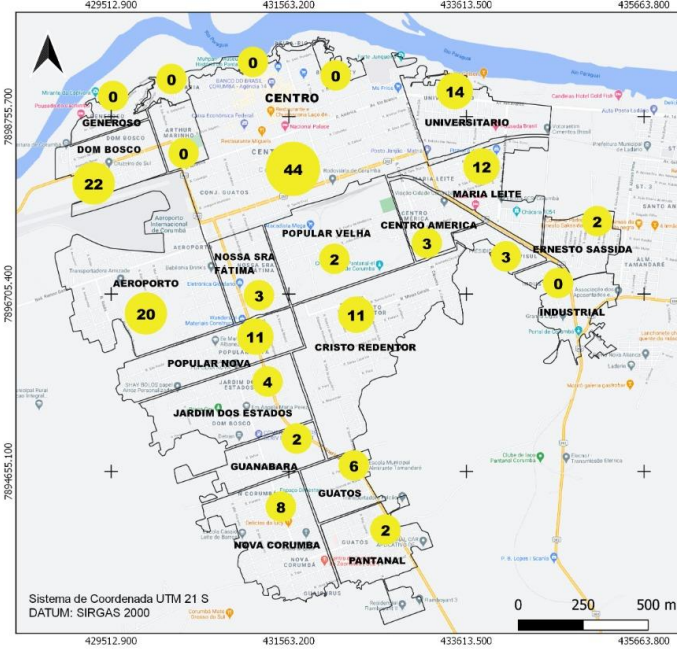

# BOLETIM COVID-19

CORUMBÁ  
MATO GROSSO DO SUL

ACOMPANHE AS ATUALIZAÇÕES OFICIAIS

<b>NOVOS CASOS: 19</b>		
<b>40318</b>	<b>100%</b>	<b>NOTIFICADOS</b>
<b>29649</b>	<b>73.54%</b>	<b>DESCARTADOS</b>
<b>24</b>	<b>0.06%</b>	<b>SUSPEITOS</b>
<b>10645</b>	<b>26.4%</b>	<b>CONFIRMADOS</b>
<b>10172</b>	<b>95.56%</b>	<b>RECUPERADOS</b>
<b>156</b>	<b>1.47%</b>	<b>ATIVOS</b>
<b>44</b>	<b>0.41%</b>	<b>INTERNADOS-SRAG</b>
<b>289</b>	<b>2.71%</b>	<b>ÓBITOS</b>

**22**  
MARÇO

## MEDIDAS IMPORTANTES

Para contenção da transmissibilidade do COVID-19, deverão ser adotadas como medida não farmacológica:

- O isolamento domiciliar da pessoa com sintomas respiratórios e das pessoas que residam no mesmo endereço, ainda que estejam assintomáticos, devendo permanecer em isolamento pelo período máximo de 14 (quatorze) dias.
- Considerar isolamento domiciliar voluntário de viajantes sem sintomas respiratórios por no mínimo 7 (sete) dias após chegada na cidade. Exceção áreas essenciais como saúde, segurança pública, abastecimento e transporte.
- Considera-se pessoa com sintomas respiratórios, a apresentação de tosse seca, dor de garganta, ou dificuldade respiratória, acompanhada ou não de febre, desde que seja confirmado por atestado médico.
- As pessoas com mais de 60 anos de idade, devem observar o distanciamento social, restringindo seus deslocamentos para realização de atividades estritamente necessárias, evitando transporte de utilização coletiva, viagens e eventos esportivos, artísticos, culturais, científicos, comerciais e religiosos e outros com concentração próxima de pessoas.
- Observância ao decreto municipal nº 2.287 de 17 de abril de 2020 em relação ao toque de recolher diário das 21h as 05h.
- Obrigatoriedade do uso de máscara facial, conforme Decreto N°2.300, em 5 de maio de 2020.

## NOTIFICAÇÃO DE CASO SUSPEITO

Notificação imediata de todo caso de SRAG hospitalizado e óbito por SRAG, devendo ser realizada por meio dos telefones: Tel Vigilância Epidemiológica Municipal ou 3907-5443 da Gerência Técnica de Influenza e Doenças Respiratórias do Estado (durante horário de expediente da SES) ou PLANTÃO 24HS CIEVS: 98477-3435 (ligação e whatsapp).

- Preencher a FICHA DE REGISTRO INDIVIDUAL – CASOS DE SÍNDROME RESPIRATÓRIA AGUDA GRAVE HOSPITALIZADOS e GAL (Gerenciamento de Ambiente Laboratorial), não havendo mais necessidade de preenchimento do sistema online RED CAP.
- NÃO devem ser notificados casos isolados de SG (Síndrome Gripal), com ou sem fator de risco para complicações pela doença.

### DRIVE-THRU

Agendamento exclusivamente por telefone: 67 98472-8850/ 67 98467-4573 e 67 98473-2408 .

## CRITÉRIOS PARA CASO SUSPEITO DE DOENÇA PELO CORONAVÍRUS 2019 (COVID-19)

Pacientes com Síndrome Respiratória Aguda Grave (SRAG): Indivíduo hospitalizado com febre, mesmo que referida, acompanhada de tosse ou dor de garganta e que apresente dispneia.

Devem ser notificados, de forma individual, todos os casos que atendam à definição de SRAG e óbitos por SRAG.

### CASO CONFIRMADO DE DOENÇA PELO CORONAVÍRUS 2019 (COVID-19)

CRITÉRIO LABORATORIAL: Resultado positivo em RT-PCR, pelo protocolo Charité.

### CASO DESCARTADO DE INFECÇÃO HUMANA PELO CORONAVÍRUS

Caso que apresente resultado laboratorial negativo para COVID-19 OU confirmação laboratorial para outro agente etiológico.

[Resumo](#)

[Baixar PDF](#)

[+ Boletins](#)