

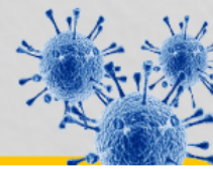

BOLETIM COVID-19



CORUMBÁ
MATO GROSSO DO SUL

ACOMPANHE AS ATUALIZAÇÕES OFICIAIS

ATUALIZADO EM: 27/12/2020 às 16:30 Hrs

Notificados

SRAG ¹	923
Síndrome Gripal	2.681
Drive Thru (Swab)	8.751
Drive - Teste Rápido	4.540
Teste Rápido	8.014
Teste Prof. Saúde	1.931
Presídio	640
TOTAL	27.480

Suspeitos

SRAG ¹	9
Síndrome Gripal	53
Drive Thru (Swab)	0
Drive - Teste Rápido	0
Teste Rápido	0
Teste Prof. Saúde	0
Presídio	0
TOTAL	62

Descartados

SRAG ¹	542
Síndrome Gripal	1.146
Drive Thru (Swab)	6.356
Drive - Teste Rápido	3.408
Teste Rápido	7.713
Teste Prof. Saúde	1.792
Presídio	262
TOTAL	21.219

Confirmados

SRAG ¹	372
Síndrome Gripal	1482
Drive Thru (Swab)	2395
Drive - Teste Rápido	1132
Teste Rápido	301
Prof. de Saúde	139
Presídio	378
TOTAL	6.199

Óbitos

SRAG ¹	179
Síndrome Gripal	-
Drive Thru (Swab)	-
Drive - Teste Rápido	-
Teste Rápido	-
Prof. de Saúde	05
Presídio	-
TOTAL	184

* Neste boletim constam os dados atualizados em tempo real, então poderá haver uma divergência com o Boletim do Estado que é atualizado pela manhã.

**Devido à alteração no protocolo de testagem do Ministério da Saúde, todos os pacientes internados com Síndromes Respiratórias, mesmo sem contato com pessoa contaminada pelo Covid-19 estão sendo testadas pelo Laboratório Central do Estado. Este boletim também contempla os dados suspeitos de viajantes e de pessoas que tiveram contato com possíveis casos confirmados.

***Valores Notificados do Drive Thru correspondem aos pacientes que compareceram para o exame.

¹ Síndrome Respiratória Aguda Grave (SRAG): número de notificação de casos de SRAG internados e óbitos.

Curva Epidemiológica

Testes Realizados com 6199 Casos Confirmados

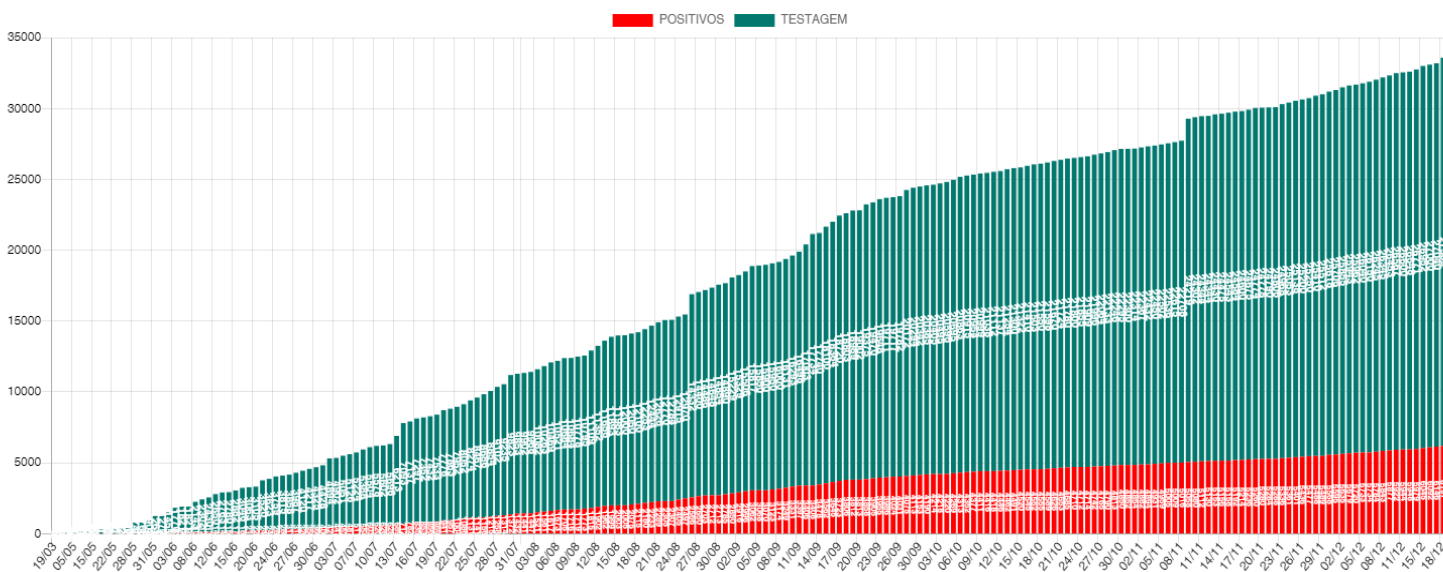

Média Móvel de Casos Positivos

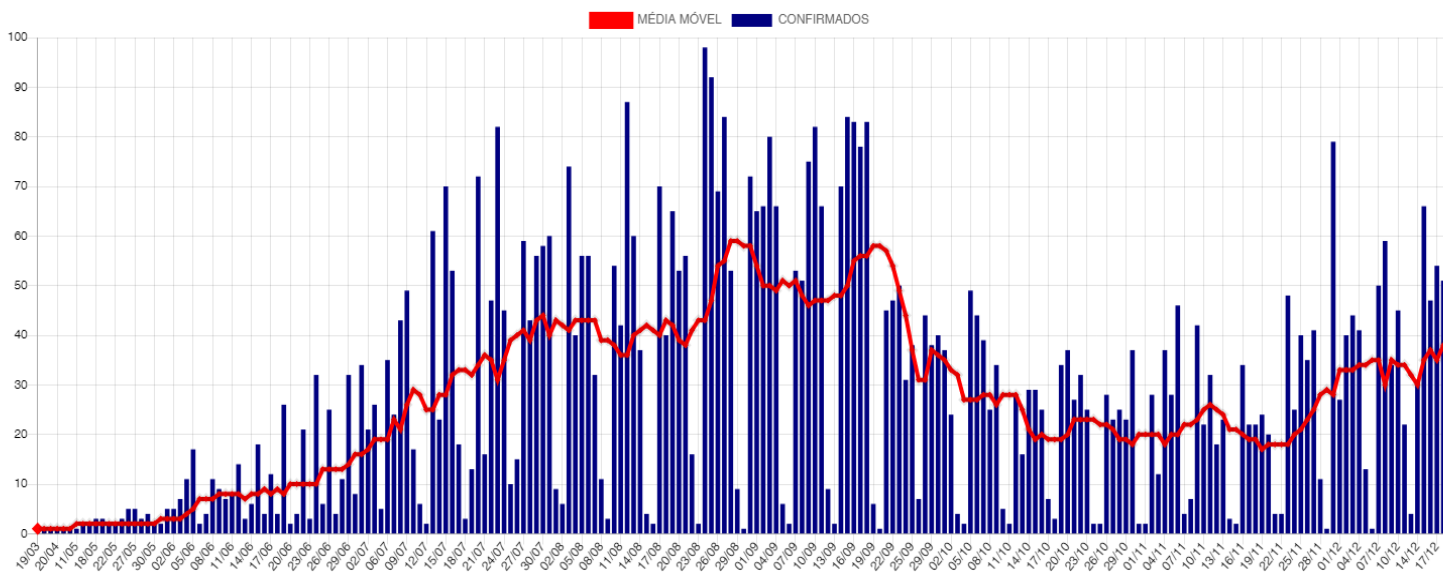

Casos Ativos e Recuperados

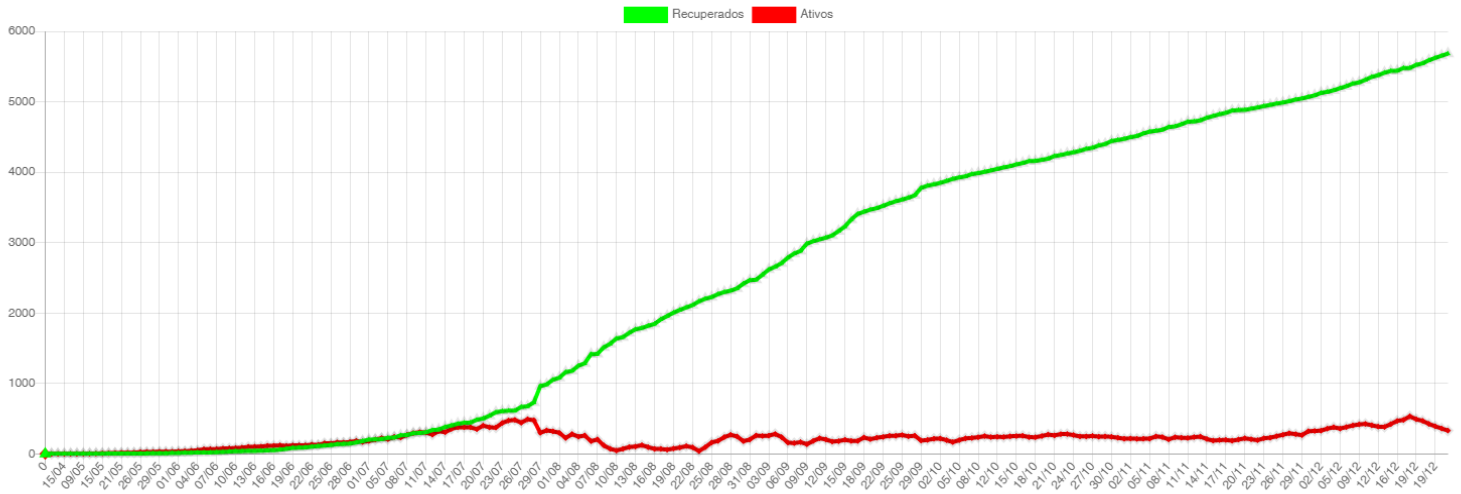

Disponibilidade de Leitos

Bloco Hospitalar	Total de Vagas	Leitos Ocupados	Leitos Disponíveis	Pacientes Com VM	Pacientes Sem VM	Pacientes Positivos	Pacientes Suspeitos
SB7 - CTI COVID*	17	10	7	9	1	7	3
SB2 e SB3 - Leitos Clínicos	40	30	10	0	30	14	16
Total	57	40	17	9	31	21	19

*Dos 17 leitos UTI disponíveis para COVID:

07 Leitos exclusivos CTI COVID estão Habilitados junto ao Ministério da Saúde.

10 Leitos exclusivos CTI COVID estão sendo Custeados pelo Município até a habilitação junto ao Ministério da Saúde.

CTI GERAL: 10 Leitos Habilitados.

SB7 - CTI Exclusivos COVID-19

Taxa Ocupação

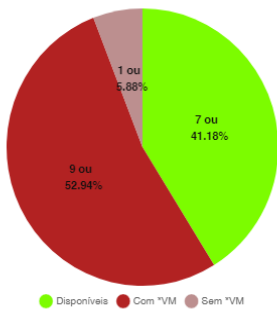

Casos Suspeitos e Confirmados:

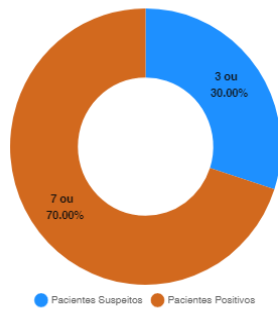

SB2 e SB3 - Leitos Clínicos (Casos Moderados)

Taxa Ocupação

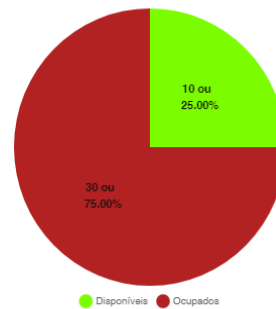

Casos Suspeitos e Confirmados:

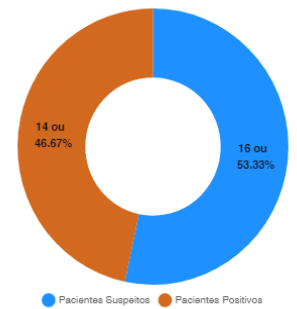

*VM = Ventilação Mecânica

Estatísticas dos Pacientes de COVID19

Situação Clínica Atual dos Casos Positivos

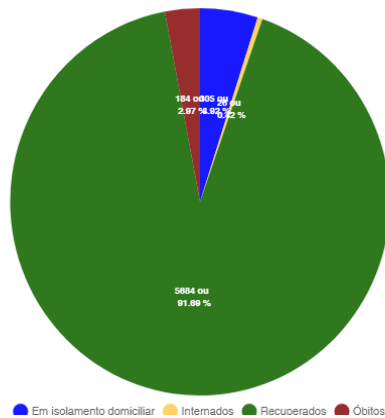

Perfil dos Casos Positivos

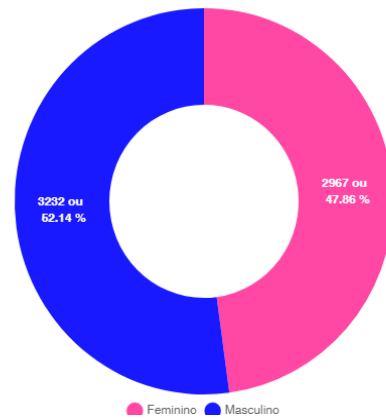

Positivos por Faixa Etária (%)

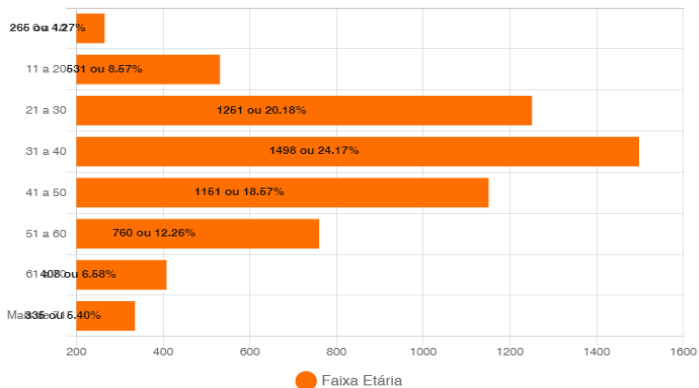

Positivos - Faixa Etária (%) por Sexo

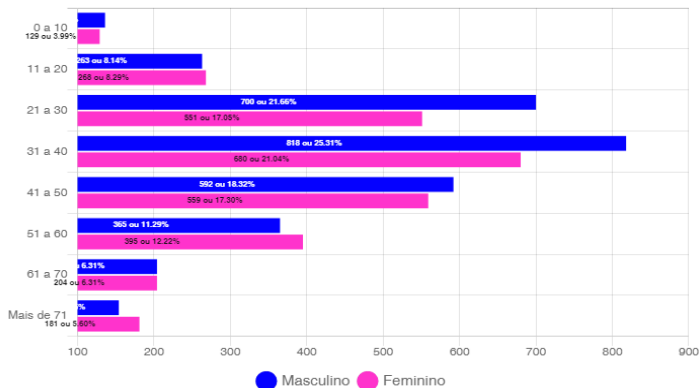

Óbitos Confirmados

Mapa

Exibir resultados por página

Pesquisar

Nº	Sexo	Idade	Notificação	Data Óbito	Comorbidades
184	M	71	10/12/2020	18/12/2020	Hipertensão
183	M	72	09/12/2020	18/12/2020	Nada Relatado
182	M	60	01/12/2020	17/12/2020	Nada Relatado
181	M	38	06/12/2020	16/12/2020	Diabetes e Hipertensão
180	F	63	09/12/2020	16/12/2020	Diabetes e Hipertensão
179	M	69	01/12/2020	07/12/2020	Diabetes
178	F	42	05/12/2020	06/12/2020	Imunodeficiência/Imunodepressão
177	F	77	19/11/2020	03/12/2020	Diabetes e Hipertensão
176	M	60	13/11/2020	28/11/2020	Nada Relatado
175	M	68	28/11/2020	28/11/2020	Hipertensão
174	F	51	27/10/2020	27/11/2020	Hipertensão
173	M	43	22/11/2020	22/11/2020	Esquizofrenia
172	M	35	03/11/2020	20/11/2020	Nada Relatado
171	F	54	17/11/2020	19/11/2020	Imunodeficiência/Imunodepressão
170	M	70	26/08/2020	16/11/2020	Nada Relatado

Mostrando de 1 até 15 de 184 registros

Anterior 1 2 3 4 5 ... 13 Próximo

Óbitos por Faixa Etária (%)

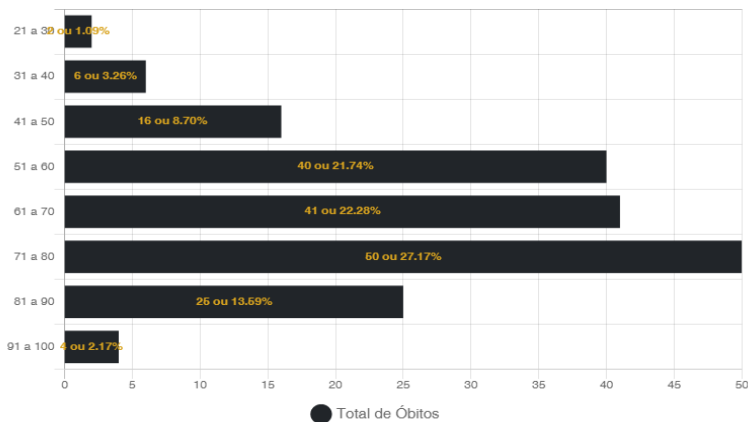

Casos Positivos diários

Exibir resultados por página

Pesquisar

Nº	Sexo	Idade	Notificação	Local/Contato	Situação
6199	F	39	09/12/2020	Transmissão comunitária	internado - leito clínico
6198	M	46	17/12/2020	Transmissão comunitária	internado - leito clínico
6197	F	18	08/12/2020	Transmissão comunitária	internado - cti
6196	M	59	14/12/2020	Transmissão comunitária	internado - leito clínico
6190	M	33	18/12/2020	Transmissão comunitária	Em Isolamento domiciliar
6189	F	60	18/12/2020	Transmissão comunitária	Em Isolamento domiciliar
6188	F	25	18/12/2020	Transmissão comunitária	Em Isolamento domiciliar
6187	M	34	18/12/2020	Transmissão comunitária	Em Isolamento domiciliar
6186	M	36	18/12/2020	Transmissão comunitária	Em Isolamento domiciliar
6185	F	16	18/12/2020	Transmissão comunitária	Em Isolamento domiciliar

Mostrando de 1 até 10 de 515 registros

Anterior 1 2 3 4 5 ... 52 Próximo

BAIRROS COM CASOS CONFIRMADOS POR COVID-19 EM CORUMBÁ ATÉ 21/12/2020

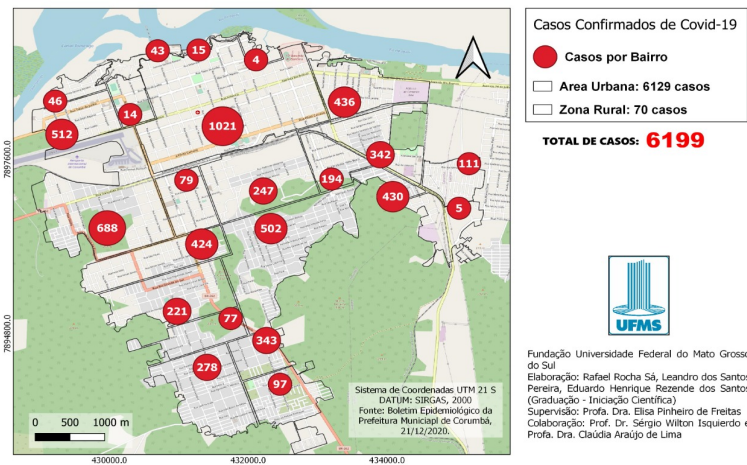

BAIRROS COM CASOS RECUPERADOS DE COVID-19 EM CORUMBÁ ATÉ 21/12/2020

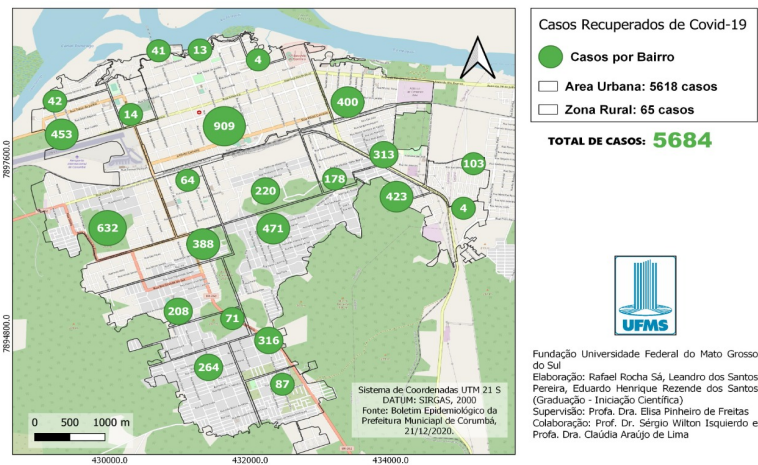

BAIRROS COM ÓBITOS CONFIRMADOS POR COVID-19 EM CORUMBÁ ATÉ 21/12/2020

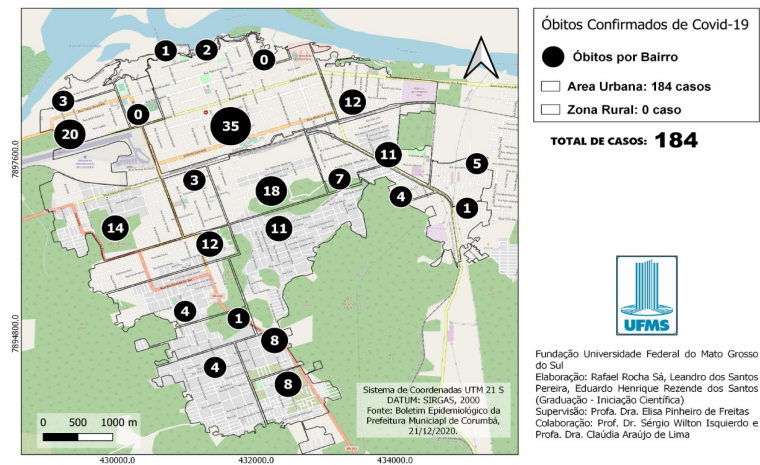

CASOS CONFIRMADOS DE COVID-19 NA ÁREA RURAL DO MUNICÍPIO DE CORUMBÁ ATÉ 21/12/2020

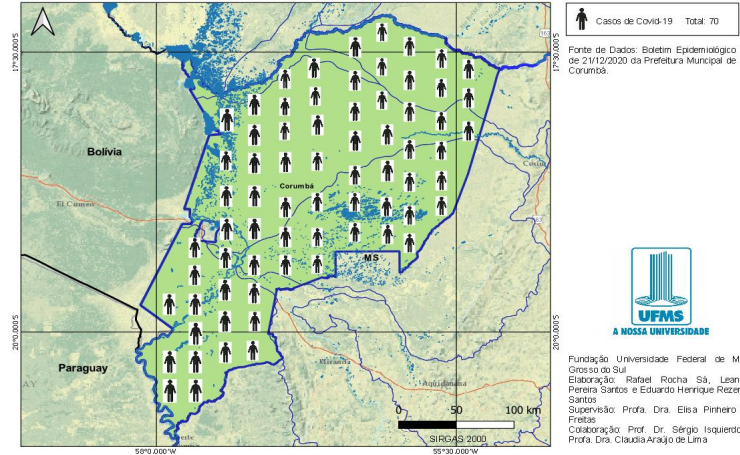

BOLETIM COVID-19

CORUMBÁ
MATO GROSSO DO SUL

ACOMPANHE AS ATUALIZAÇÕES OFICIAIS

21

DEZEMBRO

NOVOS CASOS: 09

27480	100%	NOTIFICADOS
21219	77.22%	DESCARTADOS
62	0.23%	SUSPEITOS
6199	22.56%	CONFIRMADOS
5684	91.69%	RECUPERADOS
184	2.97%	ÓBITOS

MEDIDAS IMPORTANTES

PARA CONTENÇÃO DA TRANSMISSIBILIDADE DO COVID-19, DEVERÃO SER ADOTADAS COMO MEDIDA NÃO FARMACOLÓGICA:

- O isolamento domiciliar da pessoa com sintomas respiratórios e das pessoas que residam no mesmo endereço, ainda que estejam assintomáticos, devendo permanecer em isolamento pelo período máximo de 14 (quatorze) dias.
- Considerar isolamento domiciliar voluntário de viajantes sem sintomas respiratórios por no mínimo 7 (sete) dias após chegada na cidade. Exceção áreas essenciais como saúde, segurança pública, abastecimento e transporte.
- Considera-se pessoa com sintomas respiratórios, a apresentação de tosse seca, dor de garganta, ou dificuldade respiratória, acompanhada ou não de febre, desde que seja confirmado por atestado médico.
- As pessoas com mais de 60 anos de idade, devem observar o distanciamento social, restringindo seus deslocamentos para realização de atividades estritamente necessárias, evitando transporte de utilização coletiva, viagens e eventos esportivos, artísticos, culturais, científicos, comerciais e religiosos e outros com concentração próxima de pessoas.
- Observância ao decreto municipal nº 2.287 de 17 de abril de 2020 em relação ao toque de recolher diário das 21h as 05h.
- Obrigatoriedade do uso de máscara facial, conforme Decreto N°2.300, em 5 de maio de 2020.

NOTIFICAÇÃO DE CASO SUSPEITO

NOTIFICAÇÃO IMEDIATA DE TODO CASO DE SRAG HOSPITALIZADO E ÓBITO POR SRAG, DEVENDO SER REALIZADA POR MEIO DOS TELEFONES:

* **Vigilância Epidemiológica Municipal: (67) 3907-5443.**

* **Gerência Técnica de Influenza e Doenças Respiratórias do Estado: (67) 3318-1831 (durante horário de expediente da SES).**

* **PLANTÃO 24HS CIEVS: 98477-3435 (ligação e whatsapp).**

- Preencher a FICHA DE REGISTRO INDIVIDUAL – CASOS DE SÍNDROME RESPIRATÓRIA AGUDA GRAVE HOSPITALIZADOS e GAL (Gerenciamento de Ambiente Laboratorial), não havendo mais necessidade de preenchimento do sistema online RED CAP.
- NÃO devem ser notificados casos isolados de SG (Síndrome Gripal), com ou sem fator de risco para complicações pela doença.

DRIVE-THRU

Agendamento exclusivamente por telefone: 67 98472-8850/ 67 98467-4573 e 67 98473-2408 .

CRITÉRIOS PARA CASO SUSPEITO DE DOENÇA PELO CORONAVÍRUS 2019 (COVID-19)

Pacientes com Síndrome Respiratória Aguda Grave (SRAG): Indivíduo hospitalizado com febre, mesmo que referida, acompanhada de tosse ou dor de garganta e que apresente dispneia. Devem ser notificados, de forma individual, todos os casos que atendam à definição de SRAG e óbitos por SRAG.

CASO CONFIRMADO DE DOENÇA PELO CORONAVÍRUS 2019 (COVID-19)

CRITÉRIO LABORATORIAL: Resultado positivo em RT-PCR, pelo protocolo Charité.

CASO DESCARTADO DE INFECÇÃO HUMANA PELO CORONAVÍRUS

Caso que apresente resultado laboratorial negativo para COVID-19 OU confirmação laboratorial para outro agente etiológico.

Resumo

Baixar PDF

+ Boletins