

# BOLETIM COVID-19

CORUMBÁ  
MATO GROSSO DO SUL

ACOMPANHE AS ATUALIZAÇÕES OFICIAIS

ATUALIZADO EM: 21/10/2020 às 14:00 Hrs

## Notificados

SRAG <sup>1</sup>	648
Síndrome Gripal	1.767
Drive Thru (Swab)	6.554
Drive - Teste Rápido	3.394
Teste Rápido	6.569
Teste Prof. Saúde	1.931
Presídio	640
<b>TOTAL</b>	<b>21.503</b>

## Suspeitos

SRAG <sup>1</sup>	5
Síndrome Gripal	5
Drive Thru (Swab)	0
Drive - Teste Rápido	0
Teste Rápido	0
Teste Prof. Saúde	0
Presídio	0
<b>TOTAL</b>	<b>10</b>

## Descartados

SRAG <sup>1</sup>	405
Síndrome Gripal	722
Drive Thru (Swab)	4.784
Drive - Teste Rápido	2.670
Teste Rápido	6.294
Teste Prof. Saúde	1.809
Presídio	262
<b>TOTAL</b>	<b>16.946</b>

## Confirmados

SRAG <sup>1</sup>	238
Síndrome Gripal	1040
Drive Thru (Swab)	1770
Drive - Teste Rápido	724
Teste Rápido	275
Prof. de Saúde	122
Presídio	378
<b>TOTAL</b>	<b>4.547</b>

## Óbitos

SRAG <sup>1</sup>	143
Síndrome Gripal	-
Drive Thru (Swab)	-
Drive - Teste Rápido	-
Teste Rápido	-
Prof. de Saúde	05
Presídio	-
<b>TOTAL</b>	<b>148</b>

\* Neste boletim constam os dados atualizados em tempo real, então poderá haver uma divergência com o Boletim do Estado que é atualizado pela manhã.

\*\*Devido à alteração no protocolo de testagem do Mistério da Saúde, todos os pacientes internados com Síndromes Respiratórias, mesmo sem contato com pessoa contaminada pelo Covid-19 estão sendo testadas pelo Laboratório Central do Estado. Este boletim também contempla os dados suspeitos de viajantes e de pessoas que tiveram contato com possíveis casos confirmados.

\*\*\*Valores Notificados do Drive Thru correspondem aos pacientes que compareceram para o exame.

<sup>1</sup> Síndrome Respiratória Aguda Grave (SRAG): número de notificação de casos de SRAG internados e óbitos.

## Curva Epidemiológica

Testes Realizados com 4547 Casos Confirmados

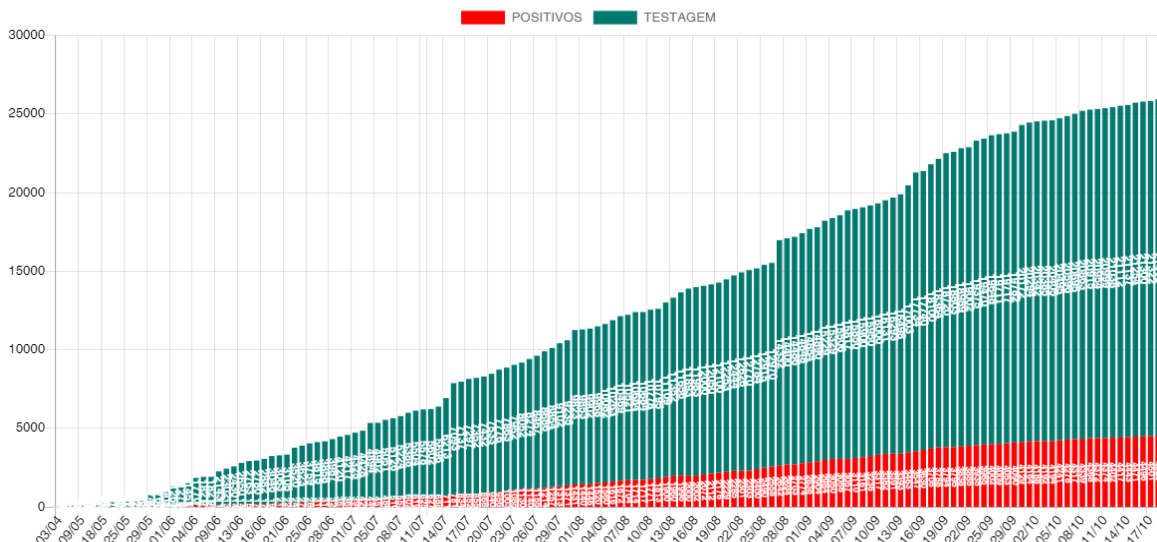

Média Móvel de Casos Positivos

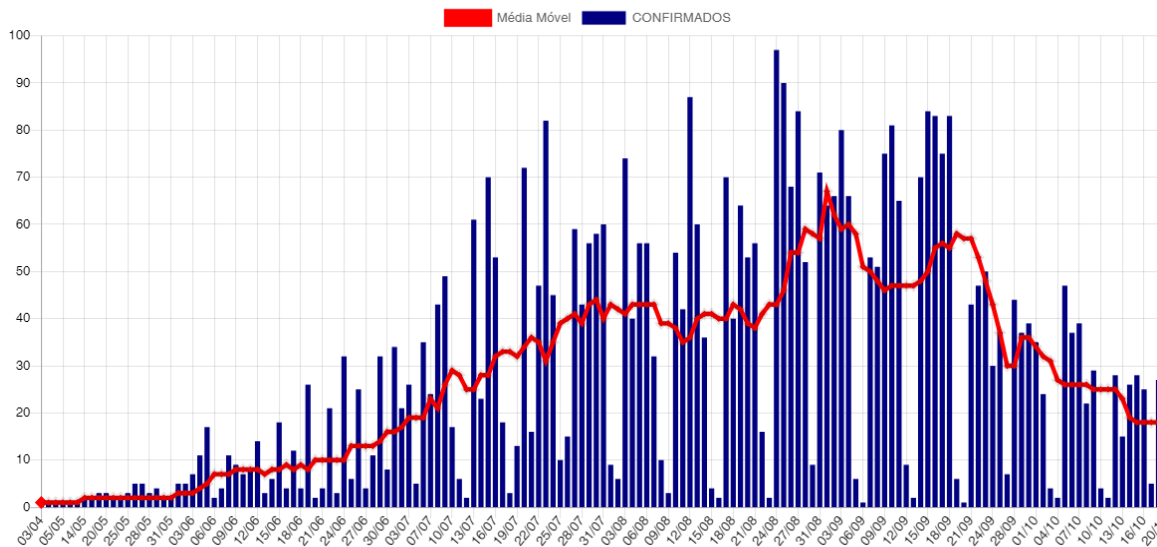

## Casos Ativos e Recuperados

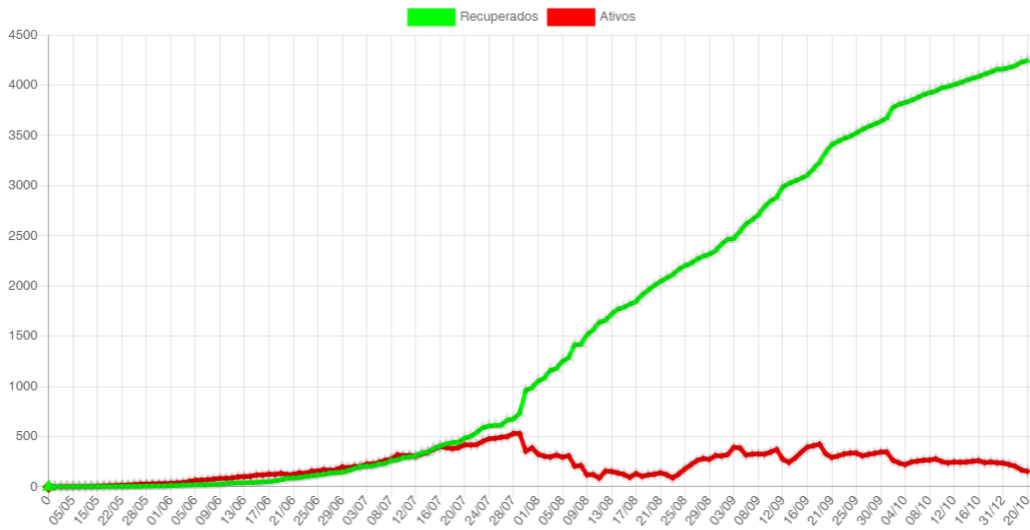

## Disponibilidade de Leitos

Bloco Hospitalar	Total de Vagas	Leitos Ocupados	Leitos Disponíveis	Pacientes Com VM	Pacientes Sem VM	Pacientes Positivos	Pacientes Suspeitos
SB7 - CTI COVID	18	12	6	10	2	10	2
SB2 e SB3 - Leitos Clínicos	37	25	12	0	25	18	7
<b>Total</b>	<b>55</b>	<b>37</b>	<b>18</b>	<b>10</b>	<b>27</b>	<b>28</b>	<b>9</b>

### SB7 - CTI Exclusivos COVID-19

#### Taxa Ocupação

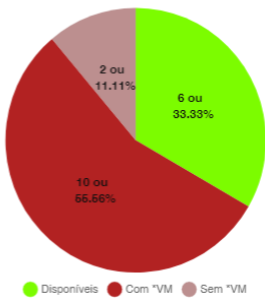

#### Casos Suspeitos e Confirmados:

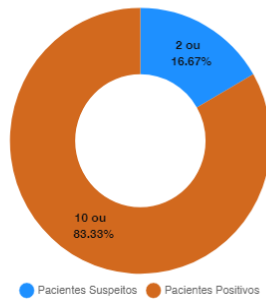

### SB2 e SB3 - Leitos Clínicos (Casos Moderados)

#### Taxa Ocupação

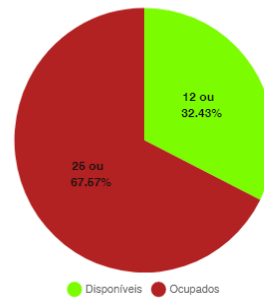

#### Casos Suspeitos e Confirmados:

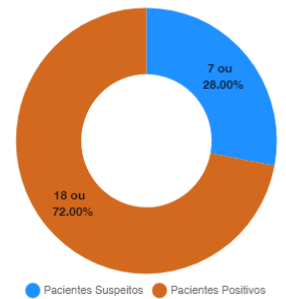

\*VM = Ventilação Mecânica

## Estatísticas dos Pacientes de COVID19

### Situação Clínica Atual dos Casos Positivos

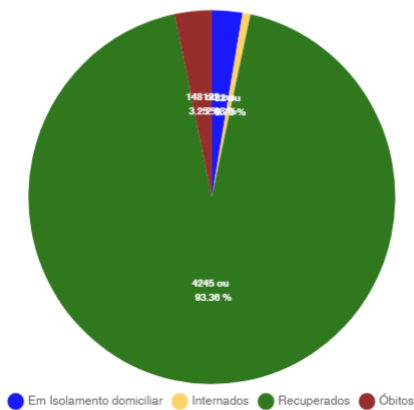

### Perfil dos Casos Positivos

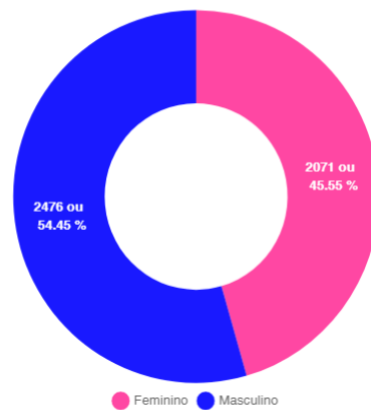

Positivos por Faixa Etária (%)

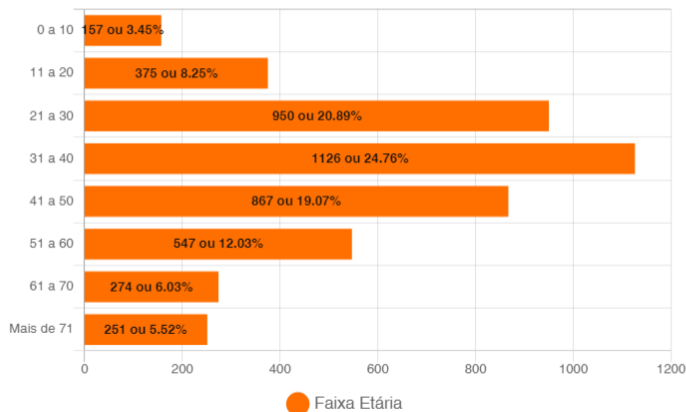

Positivos - Faixa Etária (%) por Sexo

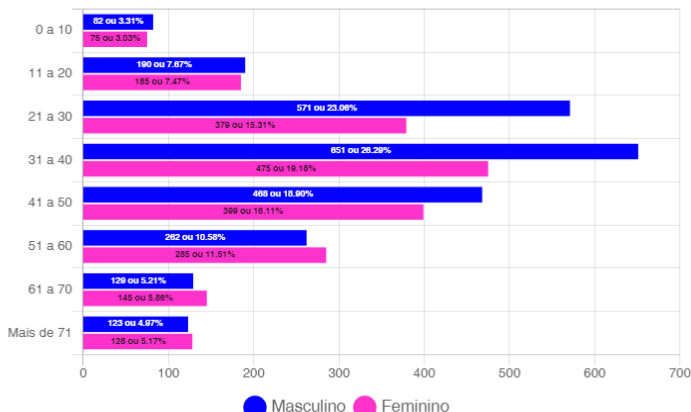

## Óbitos Confirmados

Mapa

Exibir resultados por página

Pesquisar

Nº	Sexo	Idade	Notificação	Data Óbito	Comorbidades
148	F	85	16/10/2020	17/10/2020	Hipertensão
147	M	86	08/10/2020	16/10/2020	Diabetes e Hipertensão
146	M	25	11/10/2020	16/10/2020	Imunodeficiência e Imunodepressão
145	M	63	06/10/2020	16/10/2020	Diabetes e Hipertensão
144	F	58	22/09/2020	13/10/2020	Nada Relatado
143	F	61	01/10/2020	13/10/2020	Sequelas de AVC, Acamada e Hipertensão
142	M	69	29/09/2020	10/10/2020	Hipertensão e Obesidade
141	M	66	25/09/2020	09/10/2020	Nada Relatado
140	F	61	11/09/2020	08/10/2020	Nada Relatado
139	F	66	29/09/2020	07/10/2020	Hipertensão Arterial Sistêmica
138	F	73	21/09/2020	05/10/2020	Nada Relatado
137	F	53	25/09/2020	03/10/2020	Diabetes e HAS
136	M	64	18/09/2020	03/10/2020	Diabetes e HAS
135	F	78	25/09/2020	02/10/2020	Nada Relatado
134	F	74	15/09/2020	30/09/2020	Nada Relatado
133	M	73	20/09/2020	29/09/2020	Nada Relatado
132	F	58	21/09/2020	28/09/2020	Doença Cardiovascular Crônica
131	M	41	21/09/2020	26/09/2020	Obesidade, Pneumopatia Crônica e Bronquite

Mostrando de 1 até 18 de 148 registros

Anterior 1 2 3 4 5 ... 9 Próximo

## Casos Positivos diários

Exibir 10 resultados por página

Pesquisar

Nº	Sexo	Idade	Notificação	Local/Contato	Situação
4547	M	23	20/10/2020	Transmissão comunitária	Em Isolamento domiciliar
4546	M	37	20/10/2020	Transmissão comunitária	Em Isolamento domiciliar
4545	M	28	20/10/2020	Transmissão comunitária	Em Isolamento domiciliar
4544	M	31	20/10/2020	Transmissão comunitária	Em Isolamento domiciliar
4542	M	37	17/10/2020	Transmissão comunitária	Em Isolamento domiciliar
4541	F	19	19/10/2020	Transmissão comunitária	Em Isolamento domiciliar
4540	M	24	19/10/2020	Transmissão comunitária	Em Isolamento domiciliar
4539	M	33	19/10/2020	Transmissão comunitária	Em Isolamento domiciliar
4538	F	28	19/10/2020	Transmissão comunitária	Em Isolamento domiciliar
4537	F	20	19/10/2020	Transmissão comunitária	Em Isolamento domiciliar

Mostrando de 1 até 10 de 302 registros

Anterior 1 2 3 4 5 ... 31 Próximo

**BAIRROS COM CASOS CONFIRMADOS DE COVID-19 EM CORUMBÁ ATÉ 21/10/2020**

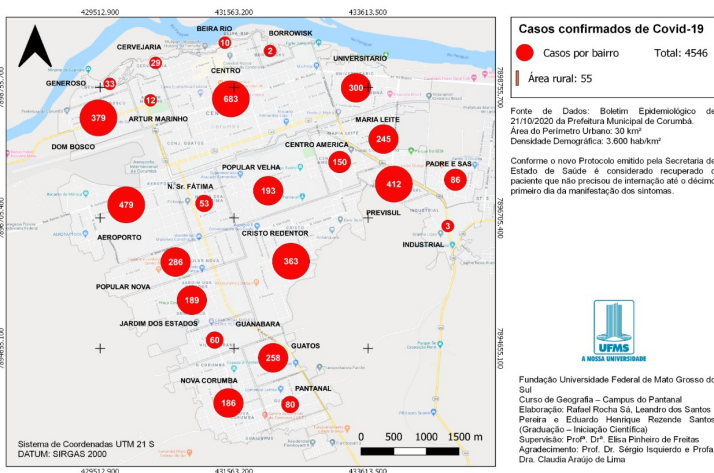

**BAIRROS COM CASOS RECUPERADOS DE COVID-19 EM CORUMBÁ ATÉ 21/10/2020**

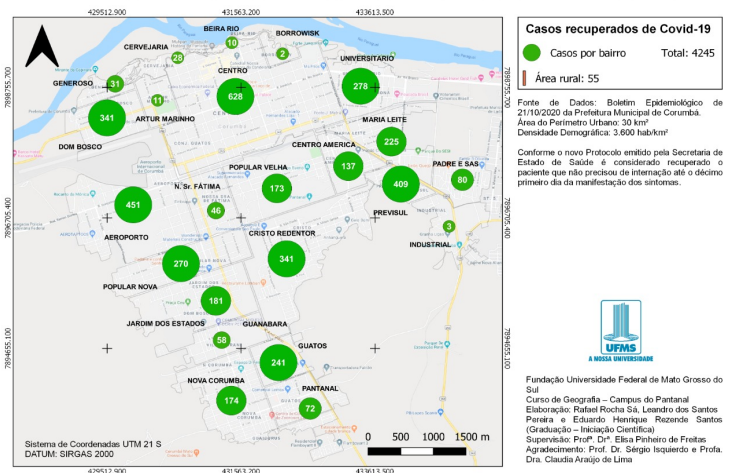

**BAIRROS COM CASOS CONFIRMADOS DE ÓBITOS POR COVID-19 EM CORUMBÁ ATÉ 21/10/2020**

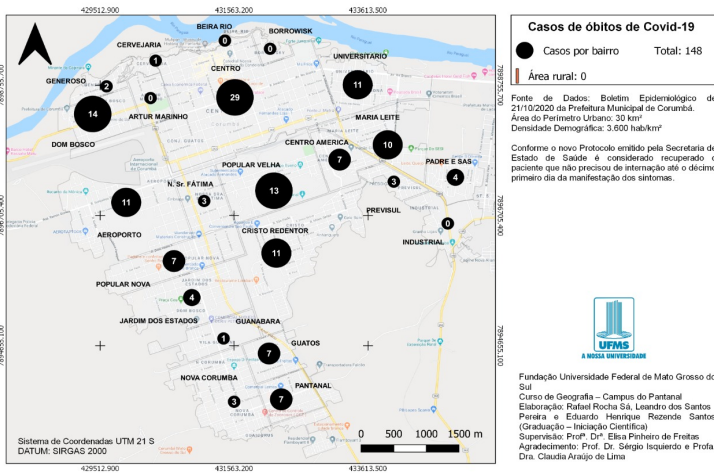

**CASOS CONFIRMADOS DE COVID-19 NA ÁREA RURAL DO MUNICÍPIO DE CORUMBÁ ATÉ 21/10/2020**

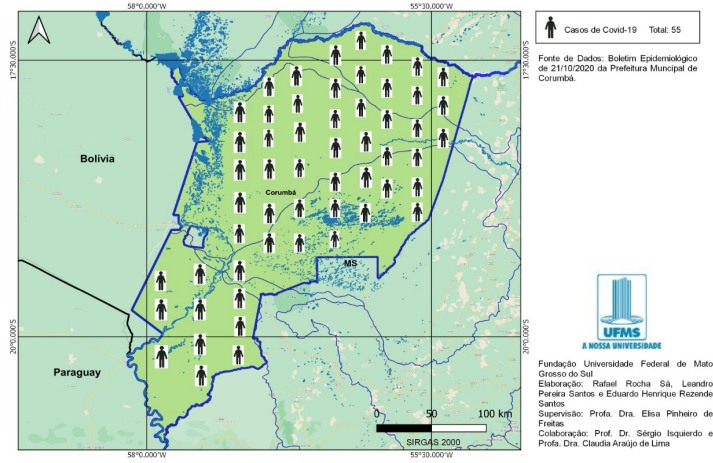

# BOLETIM COVID-19

CORUMBÁ MATO GROSSO DO SUL

ACOMPANHE AS ATUALIZAÇÕES OFICIAIS

**21**  
OUTUBRO

**NOVOS CASOS: 38**

<b>21503</b>	<b>100%</b>	<b>NOTIFICADOS</b>
<b>16946</b>	<b>78.81%</b>	<b>DESCARTADOS</b>
<b>10</b>	<b>0.05%</b>	<b>SUSPEITOS</b>
<b>4547</b>	<b>21.15%</b>	<b>CONFIRMADOS</b>
<b>4245</b>	<b>93.36%</b>	<b>RECUPERADOS</b>
<b>148</b>	<b>3.25%</b>	<b>ÓBITOS</b>



## MEDIDAS IMPORTANTES

### PARA CONTENÇÃO DA TRANSMISSIBILIDADE DO COVID-19, DEVERÃO SER ADOTADAS COMO MEDIDA NÃO FARMACOLÓGICA:

- O isolamento domiciliar da pessoa com sintomas respiratórios e das pessoas que residam no mesmo endereço, ainda que estejam assintomáticos, devendo permanecer em isolamento pelo período máximo de 14 (quatorze) dias.
- Considerar isolamento domiciliar voluntário de viajantes sem sintomas respiratórios por no mínimo 7 (sete) dias após chegada na cidade. Exceção áreas essenciais como saúde, segurança pública, abastecimento e transporte.
- Considera-se pessoa com sintomas respiratórios, a apresentação de tosse seca, dor de garganta, ou dificuldade respiratória, acompanhada ou não de febre, desde que seja confirmado por atestado médico.
- As pessoas com mais de 60 anos de idade, devem observar o distanciamento social, restringindo seus deslocamentos para realização de atividades estritamente necessárias, evitando transporte de utilização coletiva, viagens e eventos esportivos, artísticos, culturais, científicos, comerciais e religiosos e outros com concentração próxima de pessoas.
- Observância ao decreto municipal nº 2.287 de 17 de abril de 2020 em relação ao toque de recolher diário das 21h as 05h.
- Obrigatoriedade do uso de máscara facial, conforme Decreto N°2.300, em 5 de maio de 2020.

## NOTIFICAÇÃO DE CASO SUSPEITO

### NOTIFICAÇÃO IMEDIATA DE TODO CASO DE SRAG HOSPITALIZADO E ÓBITO POR SRAG, DEVENDO SER REALIZADA POR MEIO DOS TELEFONES:

\* **Vigilância Epidemiológica Municipal: (67) 3907-5443.**

\* **Gerência Técnica de Influenza e Doenças Respiratórias do Estado: (67) 3318-1831 (durante horário de expediente da SES).**

\* **PLANTÃO 24HS CIEVS: 98477-3435 (ligação e whatsapp).**

- Preencher a FICHA DE REGISTRO INDIVIDUAL – CASOS DE SÍNDROME RESPIRATÓRIA AGUDA GRAVE HOSPITALIZADOS e GAL (Gerenciamento de Ambiente Laboratorial), não havendo mais necessidade de preenchimento do sistema online RED CAP.
- NÃO devem ser notificados casos isolados de SG (Síndrome Gripal), com ou sem fator de risco para complicações pela doença.

#### DRIVE-THRU

Agendamento exclusivamente por telefone: 67 98472-8850/ 67 98467-4573 e 67 98473-2408 .

## CRITÉRIOS PARA CASO SUSPEITO DE DOENÇA PELO CORONAVÍRUS 2019 (COVID-19)

**Pacientes com Síndrome Respiratória Aguda Grave (SRAG):** Indivíduo hospitalizado com febre, mesmo que referida, acompanhada de tosse ou dor de garganta e que apresente dispneia. Devem ser notificados, de forma individual, todos os casos que atendam à definição de SRAG e óbitos por SRAG.

#### CASO CONFIRMADO DE DOENÇA PELO CORONAVÍRUS 2019 (COVID-19)

CRITÉRIO LABORATORIAL: Resultado positivo em RT-PCR, pelo protocolo Charité.

#### CASO DESCARTADO DE INFECÇÃO HUMANA PELO CORONAVÍRUS

Caso que apresente resultado laboratorial negativo para COVID-19 OU confirmação laboratorial para outro agente etiológico.

Resumo

Baixar PDF

+ Boletins