

# BOLETIM COVID-19

CORUMBÁ  
MATO GROSSO DO SUL

ACOMPANHE AS ATUALIZAÇÕES OFICIAIS

ATUALIZADO EM: 21/03/2021 às 18:00 Hrs

[Acessar Painel da Vacinação](#)

## Notificados

SRAG <sup>1</sup>	1.318
Síndrome Gripal	5.904
Drive Thru (Swab)	14.264
Drive - Teste Rápido	8.232
Teste Rápido	8.014
Teste Prof. Saúde	1.931
Presídio	640
<b>TOTAL</b>	<b>40.303</b>

## Suspeitos

SRAG <sup>1</sup>	3
Síndrome Gripal	17
Drive Thru (Swab)	0
Drive - Teste Rápido	0
Teste Rápido	0
Teste Prof. Saúde	0
Presídio	0
<b>TOTAL</b>	<b>20</b>

## Descartados

SRAG <sup>1</sup>	710
Síndrome Gripal	3.357
Drive Thru (Swab)	9.980
Drive - Teste Rápido	5.967
Teste Rápido	7.606
Teste Prof. Saúde	1.775
Presídio	262
<b>TOTAL</b>	<b>29.657</b>

## Confirmados

SRAG <sup>1</sup>	605
Síndrome Gripal	2530
Drive Thru (Swab)	4284
Drive - Teste Rápido	2265
Teste Rápido	408
Prof. de Saúde	156
Presídio	378
<b>TOTAL</b>	<b>10.626</b>

## Óbitos

SRAG <sup>1</sup>	281
Síndrome Gripal	-
Drive Thru (Swab)	-
Drive - Teste Rápido	-
Teste Rápido	-
Prof. de Saúde	06
Presídio	-
<b>TOTAL</b>	<b>287</b>

\* Neste boletim constam os dados atualizados em tempo real, então poderá haver uma divergência com o Boletim do Estado que é atualizado pela manhã.

\*\*Devido à alteração no protocolo de testagem do Ministério da Saúde, todos os pacientes internados com Síndromes Respiratórias, mesmo sem contato com pessoa contaminada pelo Covid-19 estão sendo testadas pelo Laboratório Central do Estado. Este boletim também contempla os dados suspeitos de viajantes e de pessoas que tiveram contato com possíveis casos confirmados.

\*\*\*Valores Notificados do Drive Thru correspondem aos pacientes que compareceram para o exame.

<sup>1</sup> Síndrome Respiratória Aguda Grave (SRAG): número de notificação de casos de SRAG internados e óbitos.

## Curva Epidemiológica

Testes Realizados com 10626 Casos Confirmados

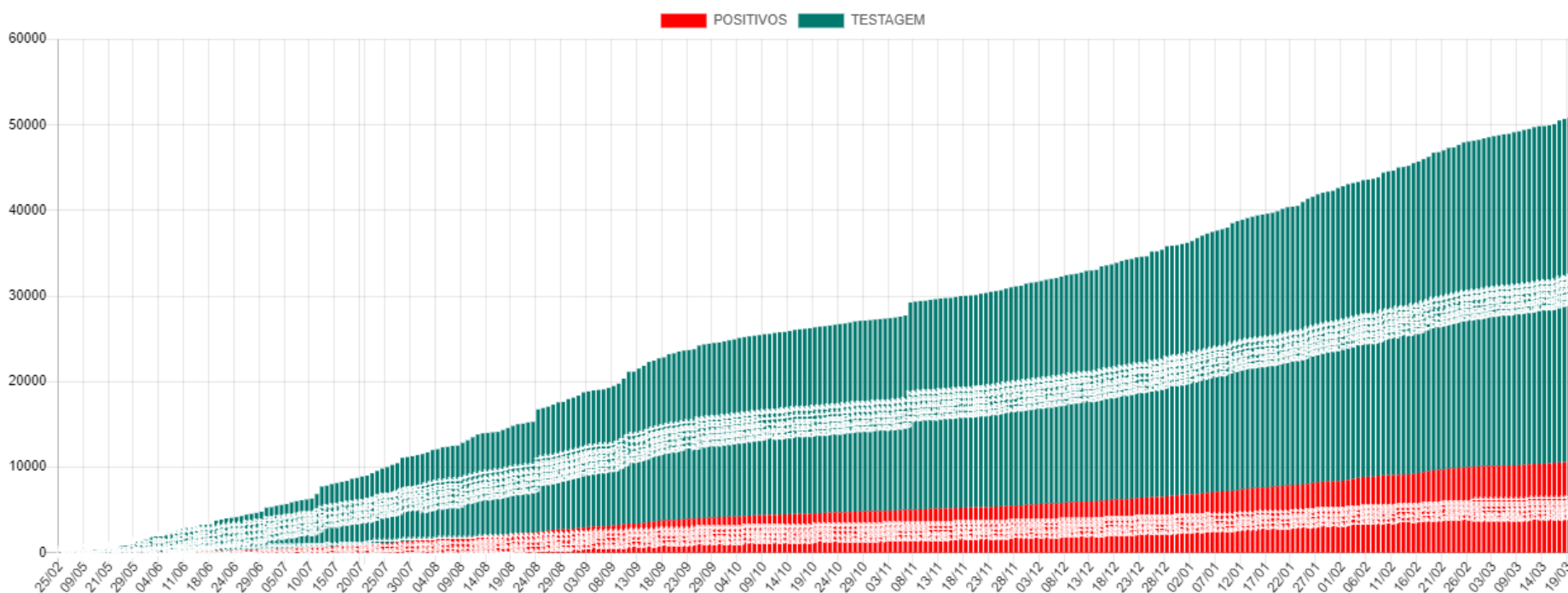

Média Móvel de Casos Positivos

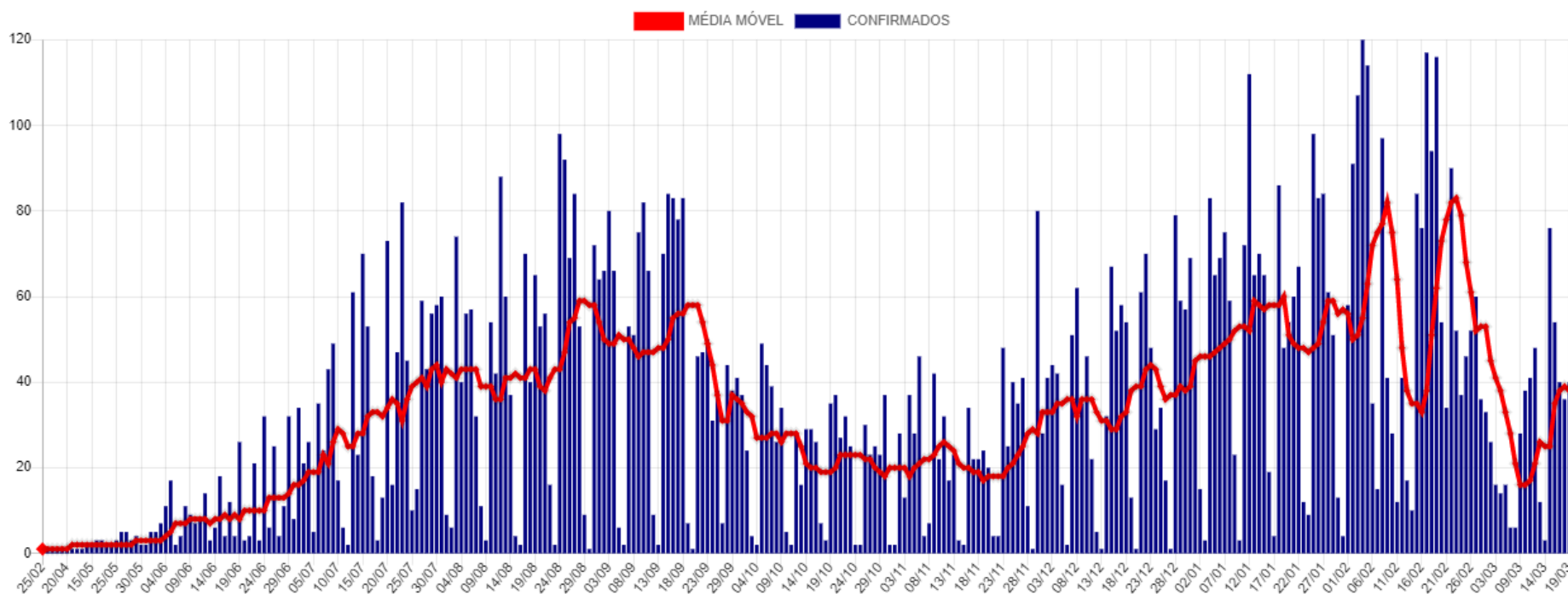

## Casos Ativos e Recuperados

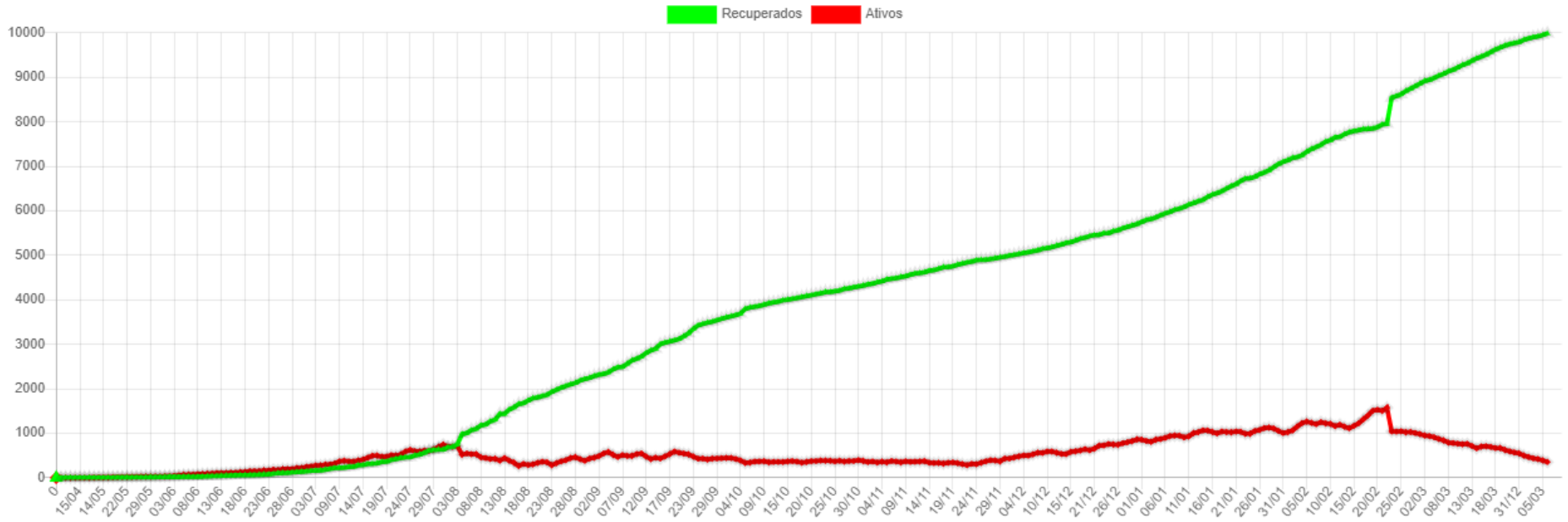

## Disponibilidade de Leitos

Bloco Hospitalar	Total de Vagas	Leitos Ocupados	Leitos Disponíveis	Pacientes Com VM	Pacientes Sem VM	Pacientes Positivos	Pacientes Suspeitos
SB7 - CTI COVID*	20	18	2	16	2	17	1
SB2 e SB3 - Leitos Clínicos	40	22	18	0	22	18	4
<b>Total</b>	<b>60</b>	<b>40</b>	<b>20</b>	<b>16</b>	<b>24</b>	<b>35</b>	<b>5</b>

\*Dos 20 leitos UTI disponíveis para COVID:

07 Leitos exclusivos CTI COVID estão Habilitados junto ao Ministério da Saúde.

10 Leitos exclusivos CTI COVID estão sendo Custeados pelo Município até a habilitação junto ao Ministério da Saúde.

3 Leito do CTI GERAL esta em uso com paciente COVID.

### SB7 - CTI Exclusivo COVID-19

#### Taxa Ocupação

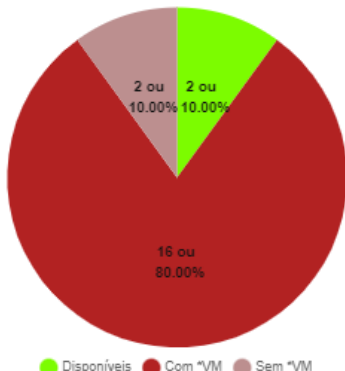

#### Casos Suspeitos e Confirmados:

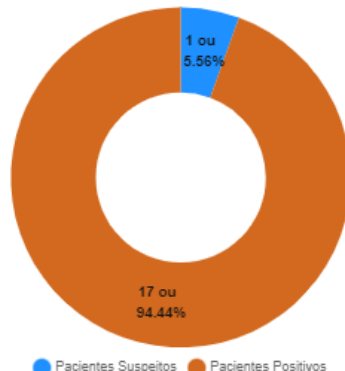

### SB2 e SB3 - Leitos Clínicos (Casos Moderados)

#### Taxa Ocupação

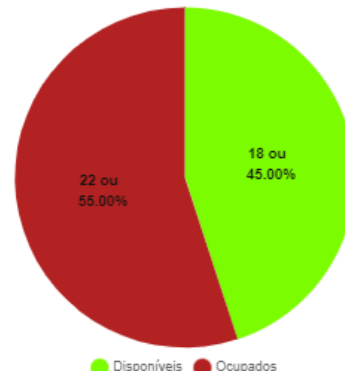

#### Casos Suspeitos e Confirmados:

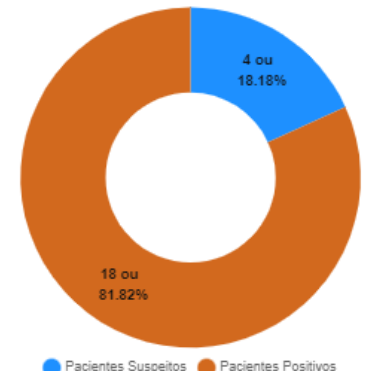

\*VM = Ventilação Mecânica

## Estatísticas dos Pacientes de COVID19

### Situação Clínica Atual dos Casos Positivos

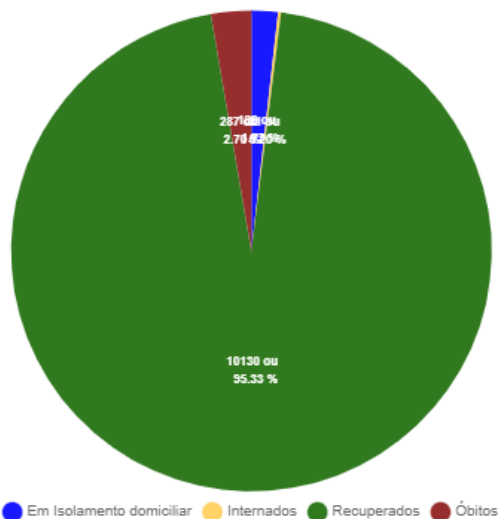

### Perfil dos Casos Positivos

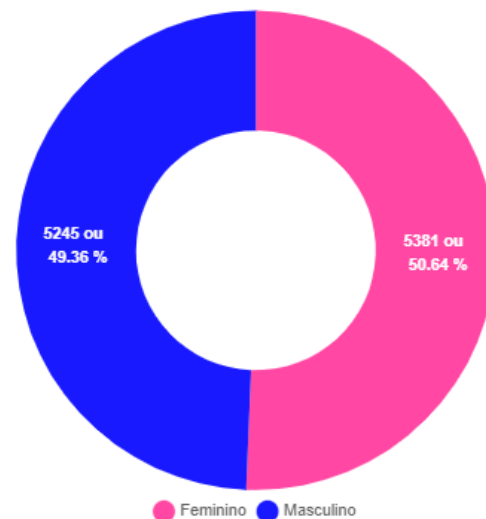

### Positivos por Faixa Etária (%)

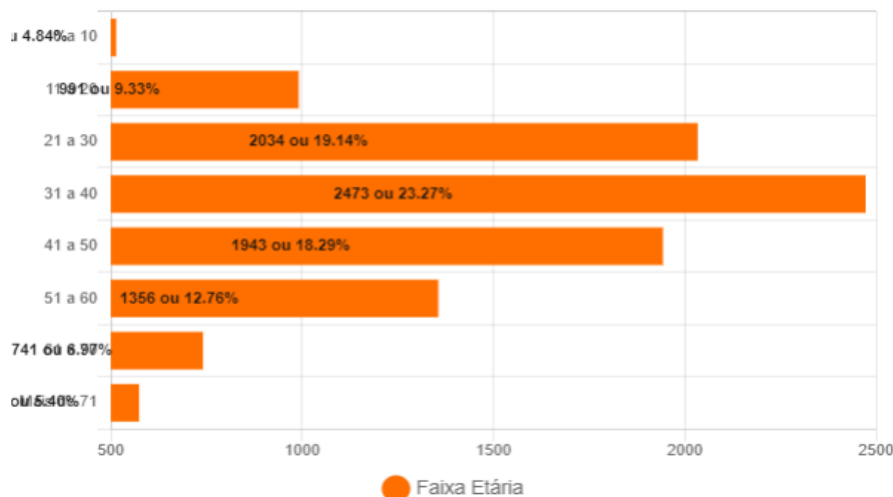

### Positivos - Faixa Etária (%) por Sexo

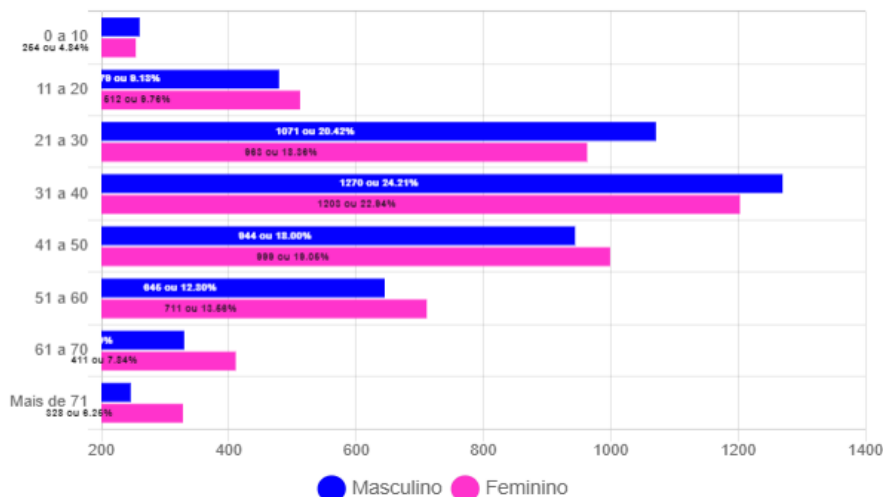

## Óbitos Confirmados

Mapa

Exibir  resultados por página

Pesquisar

Nº	Sexo	Idade	Notificação	Data Óbito	Comorbidades
287	F	61	13/03/2021	21/03/2021	*Diabetes, Obesidade e Hipertensão
286	F	85	10/03/2021	15/03/2021	Sequela de AVC
285	F	53	01/03/2021	15/03/2021	Paciente Oncológico
284	F	73	20/02/2021	14/03/2021	Hipertensão
283	F	53	12/03/2021	14/03/2021	Diabetes
282	M	73	26/11/2020	13/03/2021	Nada Relatado
281	M	78	30/11/2020	13/03/2021	Nada Relatado
280	M	67	27/02/2021	13/03/2021	Doença Cardiovascular, Diabetes, Obesidade
279	M	78	25/02/2021	12/03/2021	Nada Relatado
278	M	75	03/03/2021	11/03/2021	Nada Relatado
277	M	93	05/03/2021	11/03/2021	Nada Relatado
276	M	55	27/02/2021	09/03/2021	Nada Relatado
275	F	66	19/02/2021	08/03/2021	Hipertensão
274	F	78	18/02/2021	08/03/2021	Nada Relatado
273	F	73	23/02/2021	07/03/2021	Hipertensão

Mostrando de 1 até 15 de 287 registros

Anterior **1** 2 3 4 5 ... 20 Próximo

### Óbitos por Faixa Etária (%)

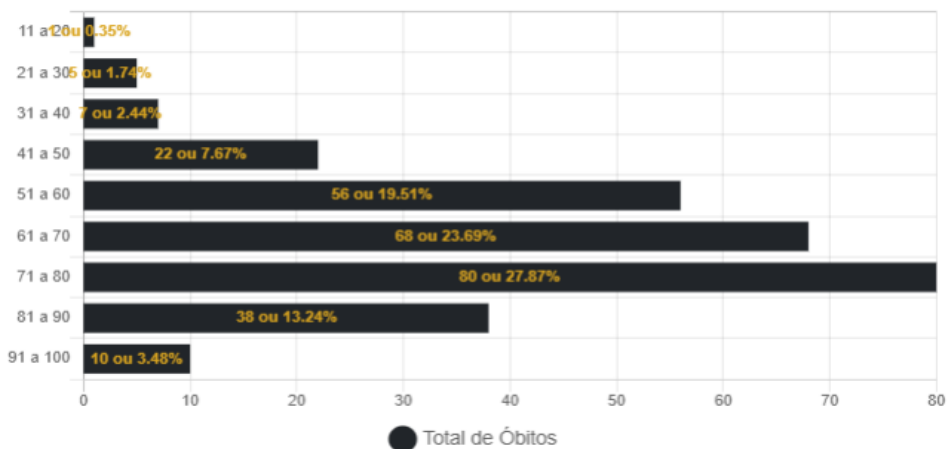

### Óbitos por Data

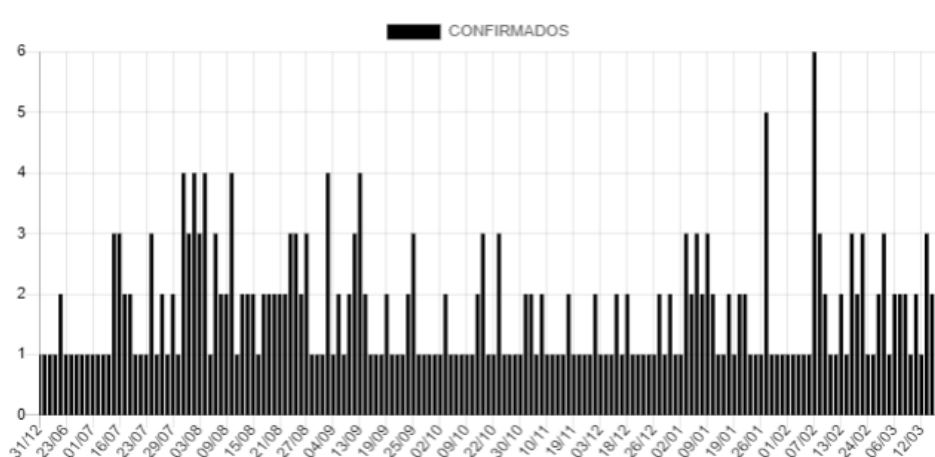

## Casos Positivos diários

Exibir  resultados por página

Pesquisar

Nº	Sexo	Idade	Notificação	Local/Contato	Situação
10626	F	46	20/03/2021	Transmissão comunitária	Em Isolamento domiciliar
10625	M	74	20/03/2021	Transmissão comunitária	Em Isolamento domiciliar
10624	F	58	20/03/2021	Transmissão comunitária	Em Isolamento domiciliar
10623	F	22	20/03/2021	Transmissão comunitária	Em Isolamento domiciliar
10622	M	50	17/03/2021	Transmissão comunitária	Em Isolamento domiciliar
10621	M	37	18/03/2021	Transmissão comunitária	Em Isolamento domiciliar
10620	F	47	18/03/2021	Transmissão comunitária	Em Isolamento domiciliar
10619	F	45	19/03/2021	Transmissão comunitária	Em Isolamento domiciliar
10618	F	20	19/03/2021	Transmissão comunitária	Em Isolamento domiciliar
10617	F	15	19/03/2021	Transmissão comunitária	Em Isolamento domiciliar

Mostrando de 1 até 10 de 496 registros

Anterior **1** 2 3 4 5 ... 50 Próximo

### CASOS CONFIRMADOS DE COVID-19 POR BAIRRO EM CORUMBÁ ATÉ 21/03/2021

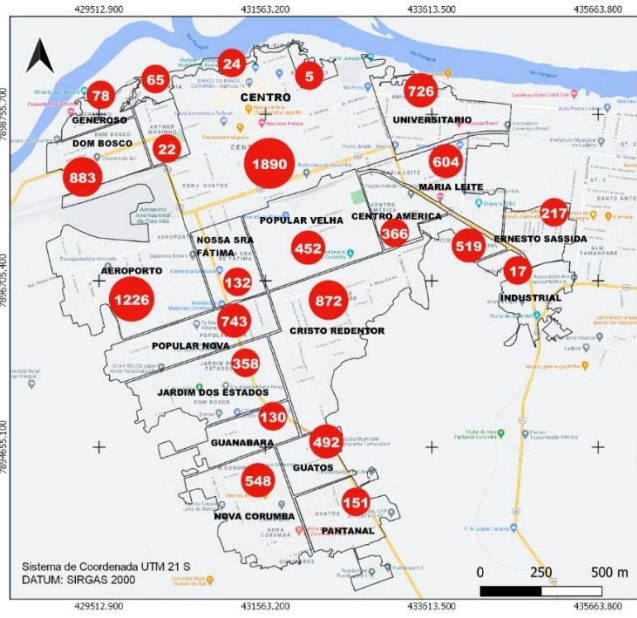

**Casos confirmados de Covid-19**  
 ● Casos por bairro Total: 10.626  
 □ Área rural: 106

Fonte de Dados: Boletim Epidemiológico de 21/03/2021 da Prefeitura Municipal de Corumbá. Área do Perímetro Urbano: 30Km². Densidade Demográfica: 3.600 hab/Km². Conforme o novo Protocolo emitido pela Secretaria de Estado de Saúde é considerado recuperado o paciente que não precisou de internação até o décimo primeiro dia da manifestação dos sintomas.



Fundação Universidade Federal de Mato Grosso Sul  
 Curso de Geografia - Campus do Pantanal  
 Elaboração: Rafael Rocha Sá, Leandro dos Santos Pereira e Eduardo Henrique Rezende Santos (Pós-Graduação - Iniciação Científica)  
 Orientação e Supervisão: Prof. Dr.ª. Elisa Pinheiro de Freitas  
 Colaboração: Prof. Dr. Sergio Isquierdo e Prof. Dr.ª. Claudia Araújo de Lima

### CASOS RECUPERADOS\* DE COVID-19 POR BAIRRO EM CORUMBÁ ATÉ 21/03/2021

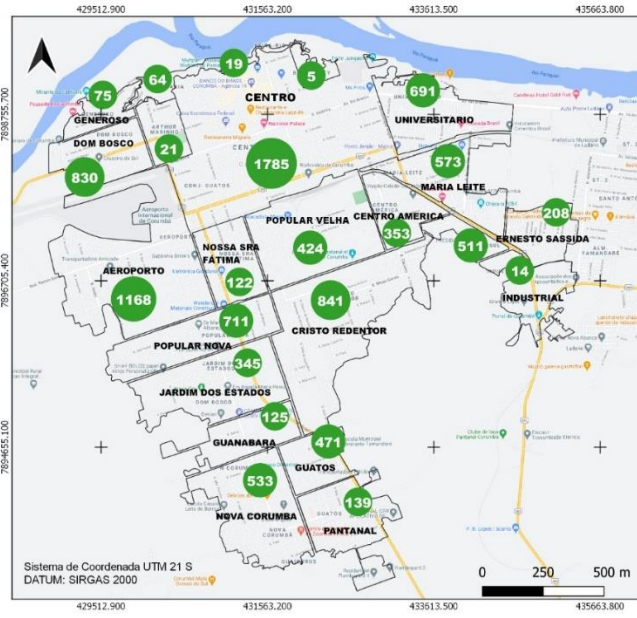

**Casos recuperados de Covid-19**  
 ● Casos por bairro Total: 10.130  
 □ Área rural: 102

Fonte de Dados: Boletim Epidemiológico de 21/03/2021 da Prefeitura Municipal de Corumbá. Área do Perímetro Urbano: 30Km². Densidade Demográfica: 3.600 hab/Km². Conforme o novo Protocolo emitido pela Secretaria de Estado de Saúde é considerado recuperado o paciente que não precisou de internação até o décimo primeiro dia da manifestação dos sintomas. \*Casos recuperados estão sujeitos a reinfeções bem como a coinfecções em decorrência das Variantes de Preocupação (VOC) do Sars-Cov-2 (coronavírus). Casos confirmados de reinfeção: 18



Fundação Universidade Federal de Mato Grosso Sul  
 Curso de Geografia - Campus do Pantanal  
 Elaboração: Rafael Rocha Sá, Leandro dos Santos Pereira e Eduardo Henrique Rezende Santos (Pós-Graduação - Iniciação Científica)  
 Orientação e Supervisão: Prof. Dr.ª. Elisa Pinheiro de Freitas  
 Colaboração: Prof. Dr. Sergio Isquierdo e Prof. Dr.ª. Claudia Araújo de Lima

### BAIRROS COM ÓBITOS CONFIRMADOS POR COVID-19 EM CORUMBÁ ATÉ 21/03/2021

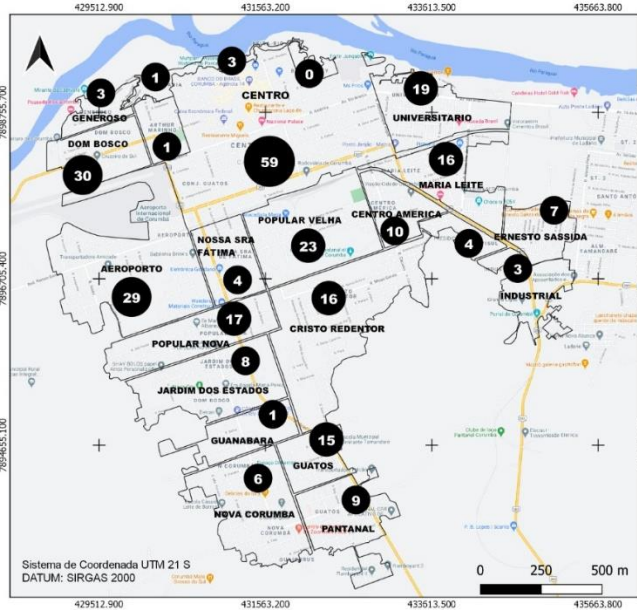

**Casos de óbitos por Covid-19**  
 ● Casos por bairro Total: 287  
 □ Área rural: 02

Fonte de Dados: Boletim Epidemiológico de 21/03/2021 da Prefeitura Municipal de Corumbá. Área do Perímetro Urbano: 30Km². Densidade Demográfica: 3.600 hab/Km². Conforme o novo Protocolo emitido pela Secretaria de Estado de Saúde é considerado recuperado o paciente que não precisou de internação até o décimo primeiro dia da manifestação dos sintomas.



Fundação Universidade Federal de Mato Grosso Sul  
 Curso de Geografia - Campus do Pantanal  
 Elaboração: Rafael Rocha Sá, Leandro dos Santos Pereira e Eduardo Henrique Rezende Santos (Pós-Graduação - Iniciação Científica)  
 Orientação e Supervisão: Prof. Dr.ª. Elisa Pinheiro de Freitas  
 Colaboração: Prof. Dr. Sergio Isquierdo e Prof. Dr.ª. Claudia Araújo de Lima

### CASOS EM ISOLAMENTO DOMICILIAR\* POR BAIRRO EM CORUMBÁ ATÉ 21/03/2021

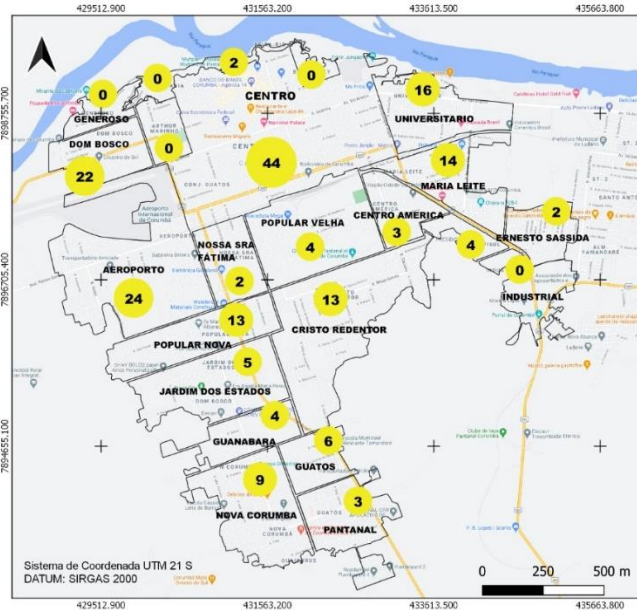

**Casos ativos de Covid-19**  
 ● Casos por bairro Total: 193  
 □ Área Rural: 02

Fonte de Dados: Boletim Epidemiológico de 21/03/2021 da Prefeitura Municipal de Corumbá. Área do Perímetro Urbano: 30Km². Densidade Demográfica: 3.600 hab/Km². Conforme o novo Protocolo emitido pela Secretaria de Estado de Saúde é considerado recuperado o paciente que não precisou de internação até o décimo primeiro dia da manifestação dos sintomas. \*Neste mapa não estão contabilizados os casos suspeitos de covid-19



Fundação Universidade Federal de Mato Grosso Sul  
 Curso de Geografia - Campus do Pantanal  
 Elaboração: Rafael Rocha Sá, Leandro dos Santos Pereira e Eduardo Henrique Rezende Santos (Pós-Graduação - Iniciação Científica)  
 Orientação e Supervisão: Prof. Dr.ª. Elisa Pinheiro de Freitas  
 Colaboração: Prof. Dr. Sergio Isquierdo e Prof. Dr.ª. Claudia Araújo de Lima

# BOLETIM COVID-19

CORUMBÁ  
MATO GROSSO DO SUL

ACOMPANHE AS ATUALIZAÇÕES OFICIAIS

<b>NOVOS CASOS: 30</b>		
40303	100%	NOTIFICADOS
29657	73.59%	DESCARTADOS
20	0.05%	SUSPEITOS
10626	26.37%	CONFIRMADOS
10130	95.33%	RECUPERADOS
188	1.77%	ATIVOS
40	0.38%	INTERNADOS-SRAG
287	2.7%	ÓBITOS

## MEDIDAS IMPORTANTES

Para contenção da transmissibilidade do COVID-19, deverão ser adotadas como medida não farmacológica:

- O isolamento domiciliar da pessoa com sintomas respiratórios e das pessoas que residam no mesmo endereço, ainda que estejam assintomáticos, devendo permanecer em isolamento pelo período máximo de 14 (quatorze) dias.
- Considerar isolamento domiciliar voluntário de viajantes sem sintomas respiratórios por no mínimo 7 (sete) dias após chegada na cidade. Exceção áreas essenciais como saúde, segurança pública, abastecimento e transporte.
- Considera-se pessoa com sintomas respiratórios, a apresentação de tosse seca, dor de garganta, ou dificuldade respiratória, acompanhada ou não de febre, desde que seja confirmado por atestado médico.
- As pessoas com mais de 60 anos de idade, devem observar o distanciamento social, restringindo seus deslocamentos para realização de atividades estritamente necessárias, evitando transporte de utilização coletiva, viagens e eventos esportivos, artísticos, culturais, científicos, comerciais e religiosos e outros com concentração próxima de pessoas.
- Observância ao decreto municipal nº 2.287 de 17 de abril de 2020 em relação ao toque de recolher diário das 21h as 05h.
- Obrigatoriedade do uso de máscara facial, conforme Decreto N°2.300, em 5 de maio de 2020.

## NOTIFICAÇÃO DE CASO SUSPEITO

Notificação imediata de todo caso de SRAG hospitalizado e óbito por SRAG, devendo ser realizada por meio dos telefones: Tel Vigilância Epidemiológica Municipal ou 3907-5443 da Gerência Técnica de Influenza e Doenças Respiratórias do Estado (durante horário de expediente da SES) ou PLANTÃO 24HS CIEVS: 98477-3435 (ligação e whatsapp).

- Preencher a FICHA DE REGISTRO INDIVIDUAL – CASOS DE SÍNDROME RESPIRATÓRIA AGUDA GRAVE HOSPITALIZADOS e GAL (Gerenciamento de Ambiente Laboratorial), não havendo mais necessidade de preenchimento do sistema online RED CAP.
- NÃO devem ser notificados casos isolados de SG (Síndrome Gripal), com ou sem fator de risco para complicações pela doença.

### DRIVE-THRU

Agendamento exclusivamente por telefone: 67 98472-8850/ 67 98467-4573 e 67 98473-2408 .

## CRITÉRIOS PARA CASO SUSPEITO DE DOENÇA PELO CORONAVÍRUS 2019 (COVID-19)

Pacientes com Síndrome Respiratória Aguda Grave (SRAG): Indivíduo hospitalizado com febre, mesmo que referida, acompanhada de tosse ou dor de garganta e que apresente dispneia.

Devem ser notificados, de forma individual, todos os casos que atendam à definição de SRAG e óbitos por SRAG.

### CASO CONFIRMADO DE DOENÇA PELO CORONAVÍRUS 2019 (COVID-19)

CRITÉRIO LABORATORIAL: Resultado positivo em RT-PCR, pelo protocolo Charité.

### CASO DESCARTADO DE INFECÇÃO HUMANA PELO CORONAVÍRUS

Caso que apresente resultado laboratorial negativo para COVID-19 OU confirmação laboratorial para outro agente etiológico.

[Resumo](#)

[Baixar PDF](#)

[+ Boletins](#)