

ATUALIZADO EM: 21/01/2022 às 18:00 Hrs

Painel da Vacinação

Notificados

SRAG ¹	2.138
Síndrome Grippal	15.730
Drive Thru (Swab)	22.711
Drive - Teste Rápido	8.764
Teste Rápido	8.042
Teste Prof. Saúde	1.959
Presídio	640
TOTAL	59.984
Influenza	

Suspeitos

SRAG ¹	8
Síndrome Grippal	20
Drive Thru (Swab)	0
Drive - Teste Rápido	0
Teste Rápido	0
Teste Prof. Saúde	0
Presídio	0
TOTAL	28
Influenza	

Descartados

SRAG ¹	1.008
Síndrome Grippal	10.087
Drive Thru (Swab)	15.759
Drive - Teste Rápido	6.334
Teste Rápido	7.523
Teste Prof. Saúde	1.765
Presídio	262
TOTAL	42.738
Influenza	

Confirmados

SRAG ¹	1122
Síndrome Grippal	5623
Drive Thru (Swab)	6952
Drive - Teste Rápido	2430
Teste Rápido	519
Prof. de Saúde	194
Presídio	378
TOTAL	17.218
Influenza	78

Óbitos

SRAG ¹	476
Síndrome Grippal	-
Drive Thru (Swab)	-
Drive - Teste Rápido	-
Teste Rápido	-
Prof. de Saúde	11
Presídio	-
TOTAL	487
Influenza	09

* Neste boletim constam os dados atualizados em tempo real, então poderá haver uma divergência com o Boletim do Estado que é atualizado pela manhã.

**Devido à alteração no protocolo de testagem do Ministério da Saúde, todos os pacientes internados com Síndromes Respiratórias, mesmo sem contato com pessoa contaminada pelo Covid-19 estão sendo testadas pelo Laboratório Central do Estado. Este boletim também contempla os dados suspeitos de viajantes e de pessoas que tiveram contato com possíveis casos confirmados.

***Valores Notificados do Drive Thru correspondem aos pacientes que compareceram para o exame.

¹ Síndrome Respiratória Aguda Grave (SRAG): número de notificação de casos de SRAG internados e óbitos.

Nota: A quantidade de 375 positivos referem-se a exames realizados de 14 a 17 de janeiro, cujo exportação dos casos notificado no sistema federal foi possível nesta sexta-feira dia 21

Curva Epidemiológica

Testes Realizados com 17218 Casos Confirmados

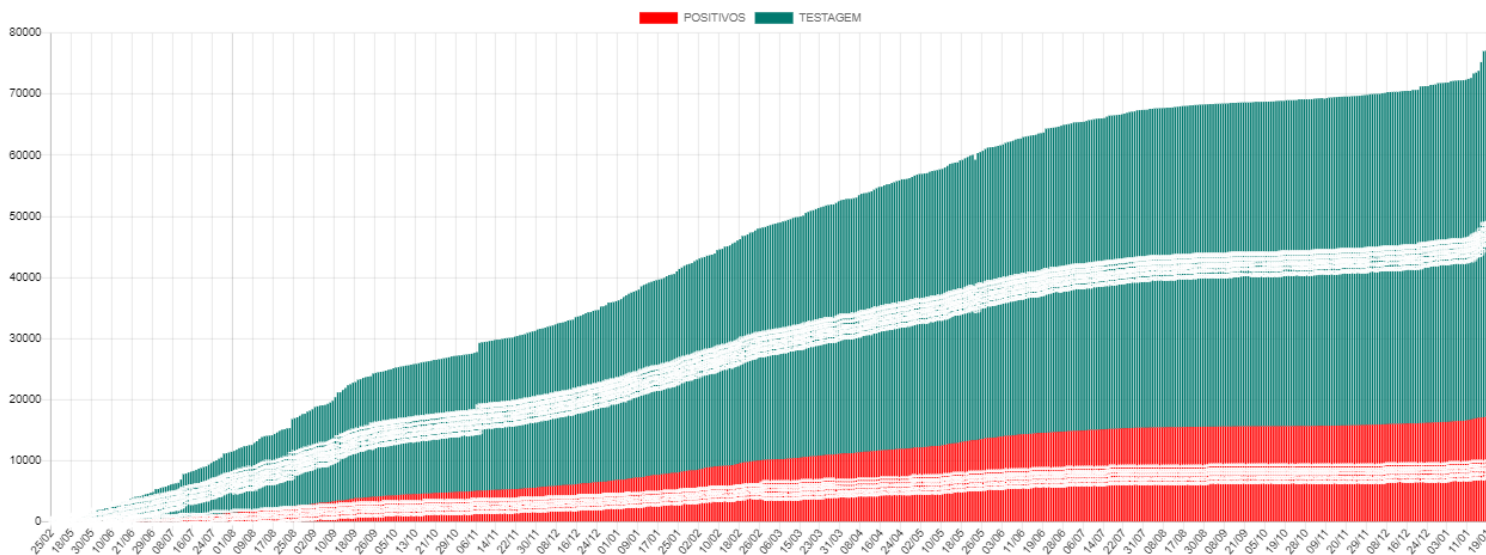

Média Móvel de Casos Positivos

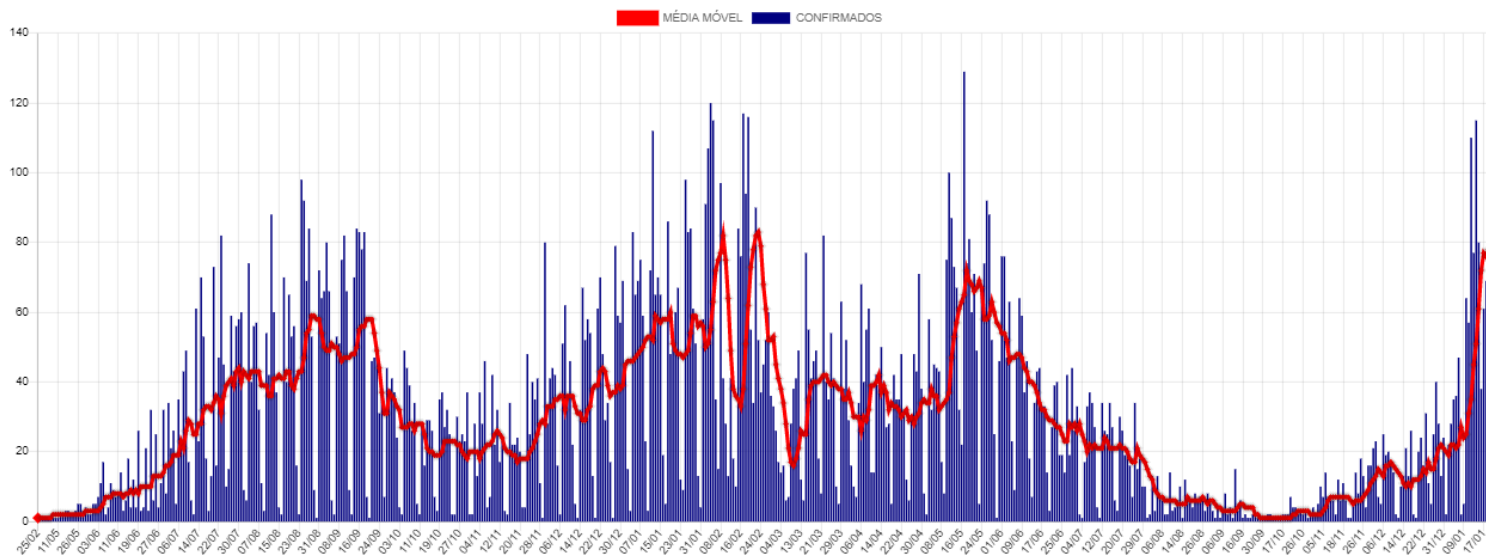

Casos Ativos e Recuperados

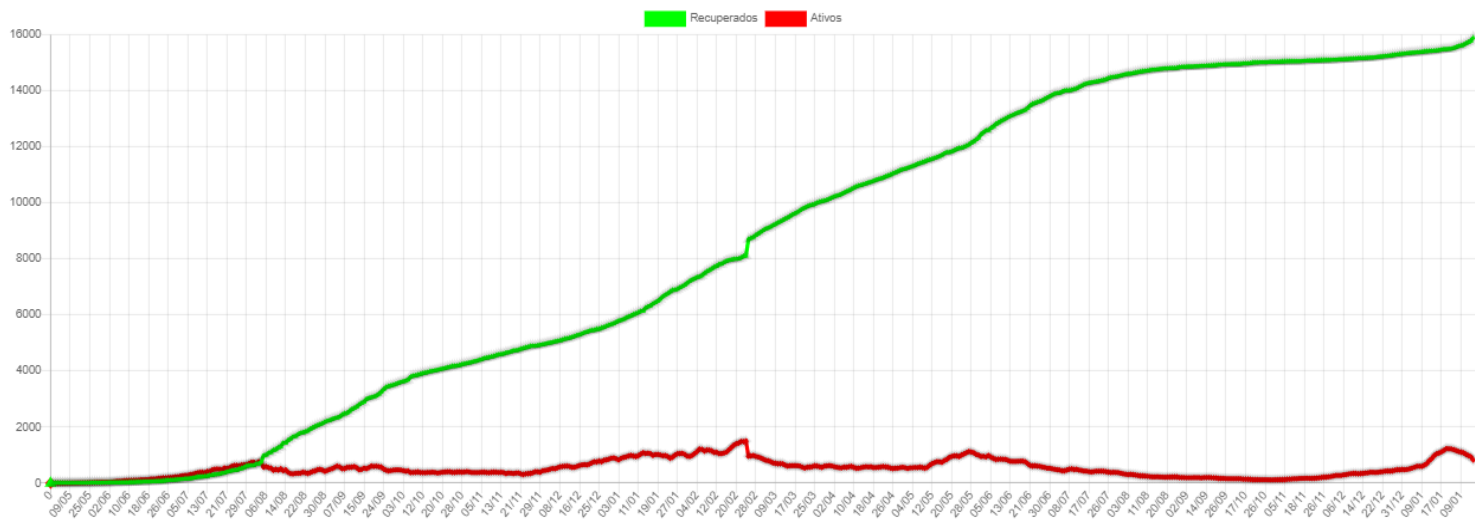

Disponibilidade de Leitos

	TOTAL LEITOS	LEITOS OCUPADOS	DISPONÍVEIS	INTERNADOS HOJE	ALTAS DE HOJE	INFLUENZA	EM VM	SEM VM	POSITIVOS	SUSPEITOS
CTI COVID*	10	4	6	0	2	0	4	0	4	0
LEITOS CLÍNICOS	40	13	27	3	1	2	0	11	11	0
TOTAL	50	17	33	3	3	2	4	11	15	0

CTI Exclusivo COVID-19

Taxa Ocupação

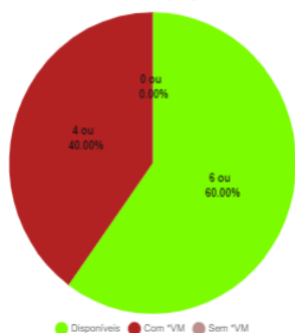

Casos Suspeitos e Confirmados:

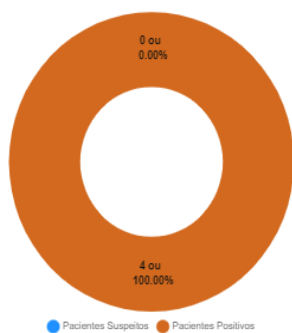

Leitos Clínicos (Casos Moderados)

Taxa Ocupação

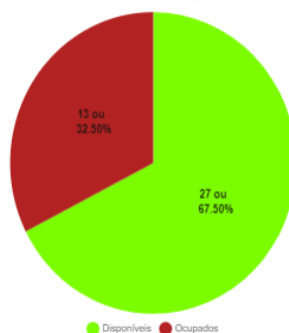

Casos Suspeitos e Confirmados:

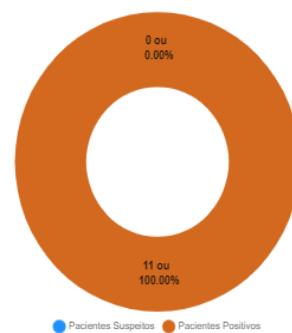

*VM = Ventilação Mecânica

Estatísticas dos Pacientes de COVID19

Situação Clínica Atual dos Casos Positivos

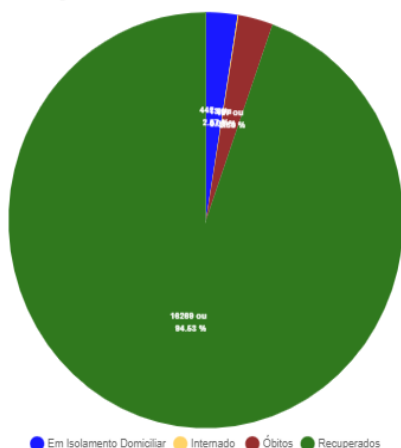

Perfil dos Casos Positivos

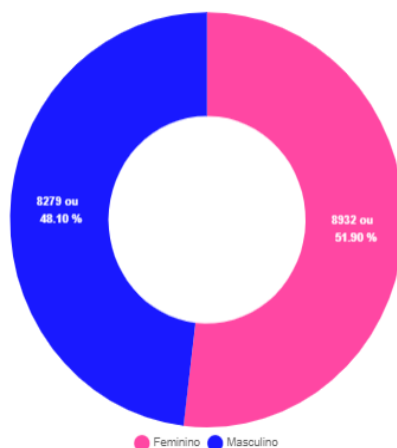

Positivos por Faixa Etária (%)

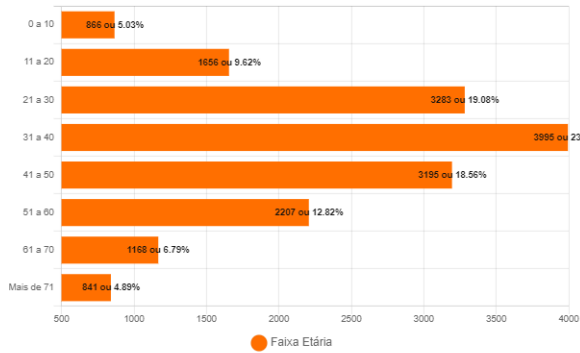

Positivos - Faixa Etária (%) por Sexo

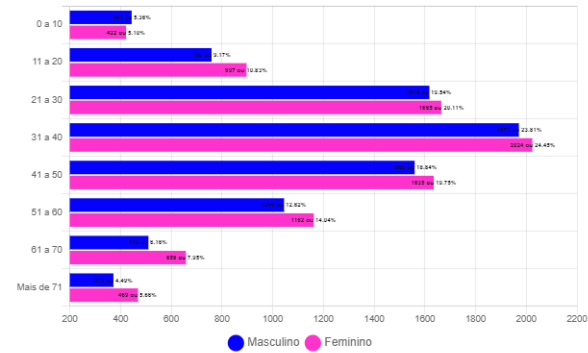

Óbitos Confirmados

Mapa

Exibir resultados por página

Pesquisar

Nº	Sexo	Idade	Notificação	Data Óbito	Comorbidades
487	M	50	14/01/2022	20/01/2022	* Hipertensão
486	F	78	06/01/2022	19/01/2022	Hipertensão
485	F	59	17/01/2022	17/01/2022	Nada Relatado
484	M	86	15/01/2022	16/01/2022	Nada Relatado
483	M	68	30/12/2021	16/01/2022	Etilista
482	F	41	31/12/2021	06/01/2022	Epilepsia
481	F	100	28/12/2021	01/01/2022	Nada Relatado
480	M	55	04/12/2021	31/12/2021	Nada Relatado
479	F	71	29/12/2021	29/12/2021	Hipertensão
478	F	72	17/12/2021	28/12/2021	Nada Relatado
477	F	48	23/12/2021	27/12/2021	Hipertensão
476	F	42	11/12/2021	25/12/2021	Nada Relatado
475	F	42	17/12/2021	23/12/2021	Diabetes e Hipertensão
474	F	66	10/10/2021	11/12/2021	Nada Relatado
473	F	36	04/11/2021	30/11/2021	Diabetes

Mostrando de 1 até 15 de 487 registros

Anterior [1](#) [2](#) [3](#) [4](#) [5](#) ... [33](#) Próximo

Óbitos por Faixa Etária (%)

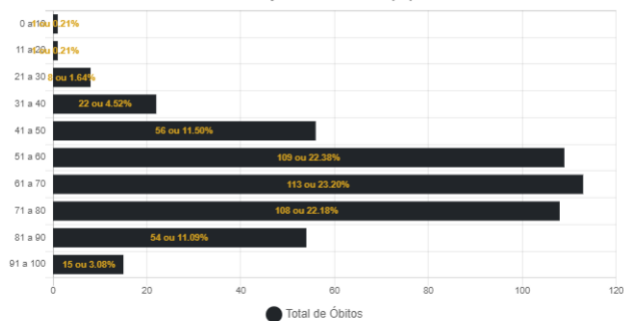

Óbitos por Data

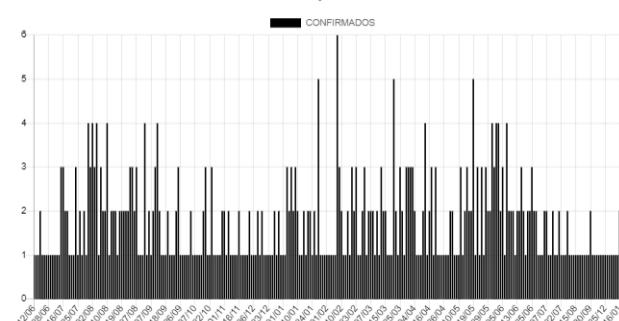

Óbitos por Influenza Confirmados

Exibir resultados por página

Pesquisar

Nº	Sexo	Idade	Notificação	Data Óbito	Comorbidades
09	F	97	14/01/2022	19/01/2022	Doença Cardiovascular
08	M	50	06/01/2022	11/01/2022	Diabetes
07	F	75	09/01/2022	09/01/2022	Hipertensão
06	F	49	08/01/2022	09/01/2022	Doença Neurológica Crônica
05	F	61	01/01/2022	10/01/2022	Diabetes e Hipertensão
04	M	83	29/12/2021	04/01/2022	Hipertensão
03	M	72	30/12/2021	05/01/2022	Hipertensão e fumante
02	F	74	01/01/2022	04/01/2022	Hipertensão
01	F	76	20/12/2021	28/12/2021	Desnutrição

Mostrando de 1 até 9 de 9 registros

Anterior [1](#) Próximo

Casos Positivos diários

Exibir resultados por página

Pesquisar

Nº	Sexo	Idade	Notificação	Local/Contato	Situação
17218	F	33	14/01/2022	Transmissão comunitária	em isolamento domiciliar
17216	F	6	19/01/2022	Transmissão comunitária	em isolamento domiciliar
17215	F	50	19/01/2022	Transmissão comunitária	em isolamento domiciliar
17214	F	35	19/01/2022	Transmissão comunitária	em isolamento domiciliar
17213	M	20	19/01/2022	Transmissão comunitária	em isolamento domiciliar
17212	F	21	19/01/2022	Transmissão comunitária	em isolamento domiciliar
17211	M	29	19/01/2022	Transmissão comunitária	em isolamento domiciliar
17210	F	40	19/01/2022	Transmissão comunitária	em isolamento domiciliar
17209	F	48	19/01/2022	Transmissão comunitária	em isolamento domiciliar
17208	M	54	18/01/2022	Transmissão comunitária	em isolamento domiciliar

Mostrando de 1 até 10 de 455 registros

Anterior [1](#) [2](#) [3](#) [4](#) [5](#) ... [46](#) Próximo

CASOS ACUMULADOS DE COVID-19 POR BAIRRO EM CORUMBÁ ATÉ 21/01/2022

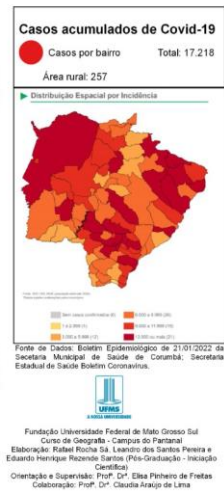
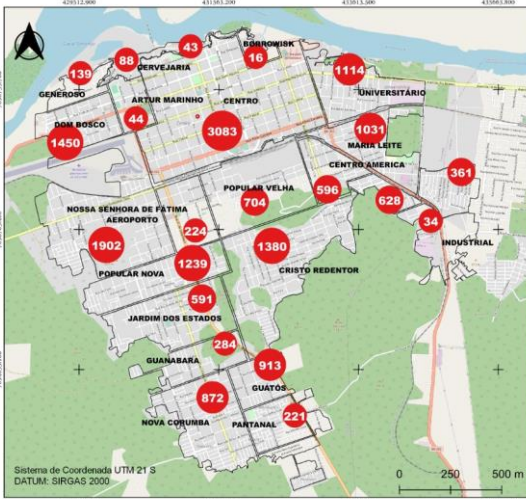

CASOS RECUPERADOS DE COVID-19 POR BAIRRO EM CORUMBÁ ATÉ 21/01/2022

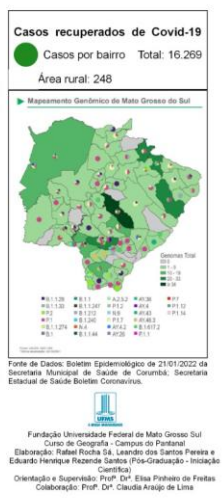
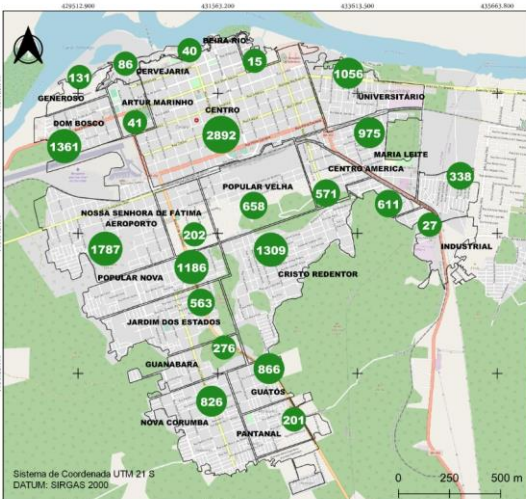

BAIRROS COM ÓBITOS CONFIRMADOS POR COVID-19 EM CORUMBÁ ATÉ 21/01/2022

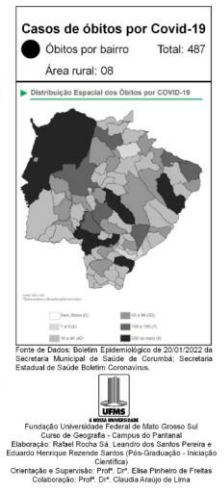
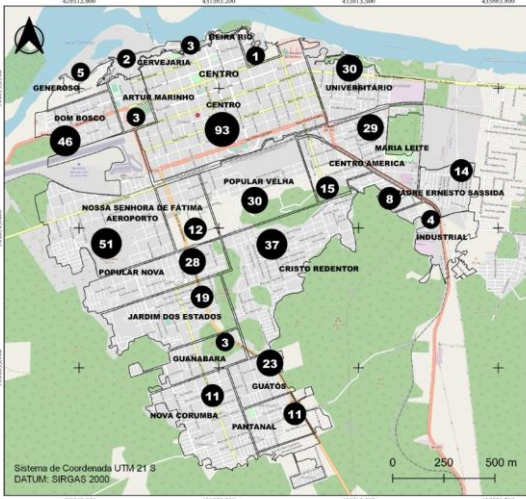

CASOS EM ISOLAMENTO DOMICILIAR POR BAIRRO EM CORUMBÁ ATÉ 21/01/2022

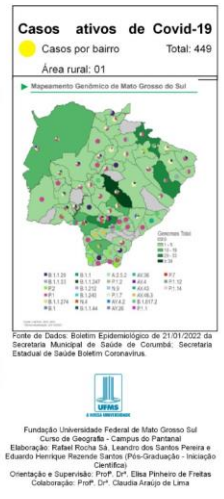
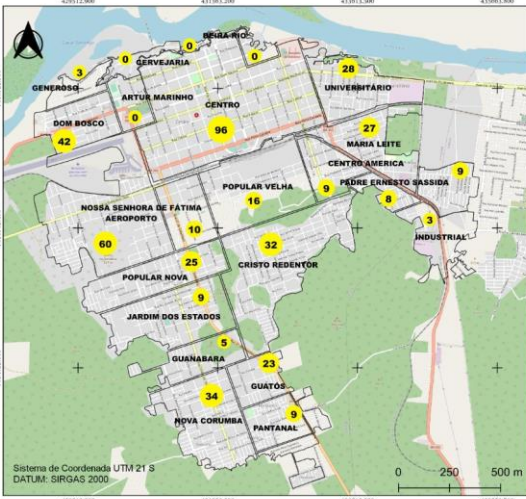

Boletim Epidemiológico

acompanha as informações oficiais

COVID-19 INFLUENZA

CORUMBÁ

59.984	100%	NOTIFICADOS	
42.738	71.25%	DESCARTADOS	
28	0.05%	SUSPEITOS	
17.218	28.7%	CONFIRMADOS	+375 hoje *
16.269	94.49%	RECUPERADOS	+120 hoje
442	2.57%	ATIVOS	+255 hoje
15	0.09%	INTERNADOS	+01 hoje
487	2.83%	ÓBITOS	+01 hoje

*A quantidade de 375 positivos referem-se a exames realizados de 14 a 17 de janeiro, cujo exportação dos casos notificado no sistema federal foi possível nesta sexta-feira dia 21

INFLUENZA

78	100%	CONFIRMADOS	+01 hoje
2	2.56%	INTERNADOS	-01 hoje
9	11.54%	ÓBITOS	Nenhum

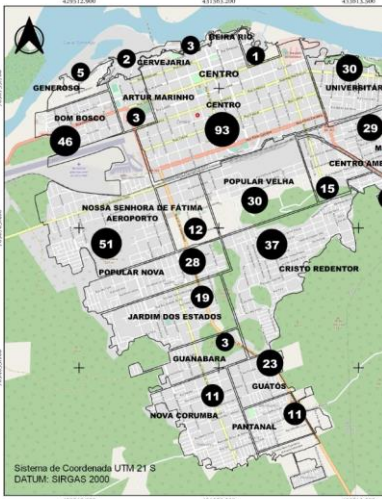

21
JANEIRO

MEDIDAS IMPORTANTES

PARA CONTENÇÃO DA TRANSMISSIBILIDADE DO COVID-19, DEVERÃO SER ADOTADAS COMO MEDIDA NÃO FARMACOLÓGICA:

- O isolamento domiciliar da pessoa com sintomas respiratórios e das pessoas que residam no mesmo endereço, ainda que estejam assintomáticos, devendo permanecer em isolamento pelo período máximo de 14 (quatorze) dias.
- Considerar isolamento domiciliar voluntário de viajantes sem sintomas respiratórios por no mínimo 7 (sete) dias após chegada na cidade. Exceção áreas essenciais como saúde, segurança pública, abastecimento e transporte.
- Considera-se pessoa com sintomas respiratórios, a apresentação de tosse seca, dor de garganta, ou dificuldade respiratória, acompanhada ou não de febre, desde que seja confirmado por atestado médico.
- As pessoas com mais de 60 anos de idade, devem observar o distanciamento social, restringindo seus deslocamentos para realização de atividades estritamente necessárias, evitando transporte de utilização coletiva, viagens e eventos esportivos, artísticos, culturais, científicos, comerciais e religiosos e outros com concentração próxima de pessoas.
- Observância ao decreto municipal nº 2.287 de 17 de abril de 2020 em relação ao toque de recolher diário das 21h as 05h.
- Obrigatoriedade do uso de máscara facial, conforme Decreto N°2.300, em 5 de maio de 2020.

NOTIFICAÇÃO DE CASO SUSPEITO

NOTIFICAÇÃO IMEDIATA DE TODO CASO DE SRAG HOSPITALIZADO E ÓBITO POR SRAG, DEVENDO SER REALIZADA POR MEIO DOS TELEFONES:

* **Vigilância Epidemiológica Municipal:** (67) 3907-5443.

* **Gerência Técnica de Influenza e Doenças Respiratórias do Estado:** (67) 3318-1831 (durante horário de expediente da SES).

* **PLANTÃO 24HS CIEVS:** 98477-3435 (ligação e whatsapp).

- Preencher a FICHA DE REGISTRO INDIVIDUAL – CASOS DE SÍNDROME RESPIRATÓRIA AGUDA GRAVE HOSPITALIZADOS e GAL (Gerenciamento de Ambiente Laboratorial), não havendo mais necessidade de preenchimento do sistema online RED CAP.
- NÃO devem ser notificados casos isolados de SG (Síndrome Gripal), com ou sem fator de risco para complicações pela doença.

DRIVE-THRU

Agendamento exclusivamente pelo Site: sisms.corumba.ms.gov.br/covid.

CRITÉRIOS PARA CASO SUSPEITO DE DOENÇA PELO CORONAVÍRUS 2019 (COVID-19)

Pacientes com Síndrome Respiratória Aguda Grave (SRAG): Indivíduo hospitalizado com febre, mesmo que referida, acompanhada de tosse ou dor de garganta e que apresente dispneia. Devem ser notificados, de forma individual, todos os casos que atendam à definição de SRAG e óbitos por SRAG.

CASO CONFIRMADO DE DOENÇA PELO CORONAVÍRUS 2019 (COVID-19)

CRITÉRIO LABORATORIAL: Resultado positivo em RT-PCR, pelo protocolo Charité.

CASO DESCARTADO DE INFECÇÃO HUMANA PELO CORONAVÍRUS

Caso que apresente resultado laboratorial negativo para COVID-19 OU confirmação laboratorial para outro agente etiológico.

Resumo

Baixar PDF

+ Boletins

Acessar Paineis da Vacinação - Corumbá