

# BOLETIM COVID-19

**CORUMBÁ**  
MATO GROSSO DO SUL

ACOMPANHE AS ATUALIZAÇÕES OFICIAIS

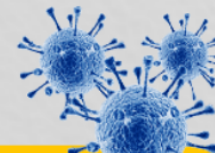

**ATUALIZADO EM: 20/12/2021 às 13:00 Hrs**

[Acessar Painel da Vacinação](#)

## Notificados

	SRAG <sup>1</sup>	
Síndrome Gripal	2.040	11.141
Drive Thru (Swab)	21.939	8.764
Drive - Teste Rápido	8.764	8.034
Teste Rápido	8.034	1.943
Teste Prof. Saúde	1.943	640
Presídio	640	
<b>TOTAL</b>	<b>54.501</b>	

## Suspeitos

	SRAG <sup>1</sup>	
Síndrome Gripal	2	35
Drive Thru (Swab)	0	0
Drive - Teste Rápido	0	0
Teste Rápido	0	0
Teste Prof. Saúde	0	0
Presídio	0	0
<b>TOTAL</b>	<b>37</b>	

## Descartados

	SRAG <sup>1</sup>	
Síndrome Gripal	954	6.485
Drive Thru (Swab)	15.126	6.334
Drive - Teste Rápido	6.334	7.528
Teste Rápido	7.528	1.766
Teste Prof. Saúde	1.766	262
Presídio	262	
<b>TOTAL</b>	<b>38.455</b>	

## Confirmados

	SRAG <sup>1</sup>	
Síndrome Gripal	1084	4621
Drive Thru (Swab)	6813	2430
Drive - Teste Rápido	2430	506
Teste Rápido	506	177
Teste Prof. Saúde	177	378
Presídio	378	
<b>TOTAL</b>	<b>16.009</b>	

## Óbitos

	SRAG <sup>1</sup>	
Síndrome Gripal	462	-
Drive Thru (Swab)	-	-
Drive - Teste Rápido	-	-
Teste Rápido	-	-
Teste Prof. Saúde	-	11
Presídio	-	-
<b>TOTAL</b>	<b>473</b>	

\* Neste boletim constam os dados atualizados em tempo real, então poderá haver uma divergência com o Boletim do Estado que é atualizado pela manhã.

\*\*Devido à alteração no protocolo de testagem do Mistério da Saúde, todos os pacientes internados com Síndromes Respiratórias, mesmo sem contato com pessoa contaminada pelo Covid-19 estão sendo testadas pelo Laboratório Central do Estado. Este boletim também contempla os dados suspeitos de viajantes e de pessoas que tiveram contato com possíveis casos confirmados.

\*\*\*Valores Notificados do Drive Thru correspondem aos pacientes que compareceram para o exame.

<sup>1</sup> Síndrome Respiratória Aguda Grave (SRAG): número de notificação de casos de SRAG internados e óbitos.

## Curva Epidemiológica

Testes Realizados com 16009 Casos Confirmados

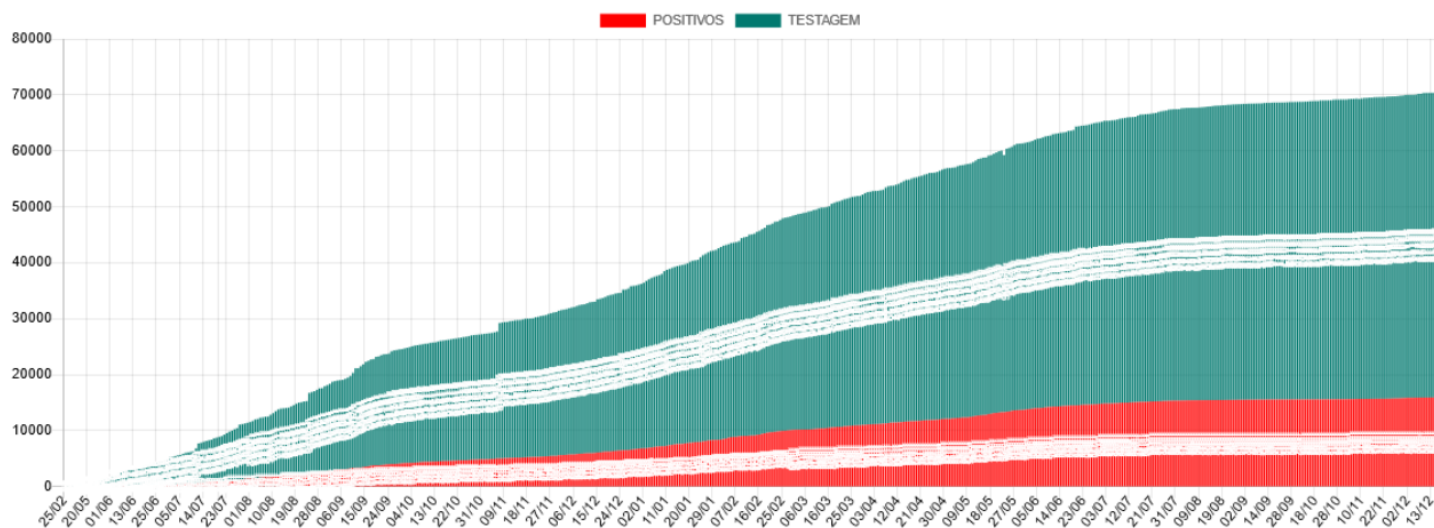

Média Móvel de Casos Positivos

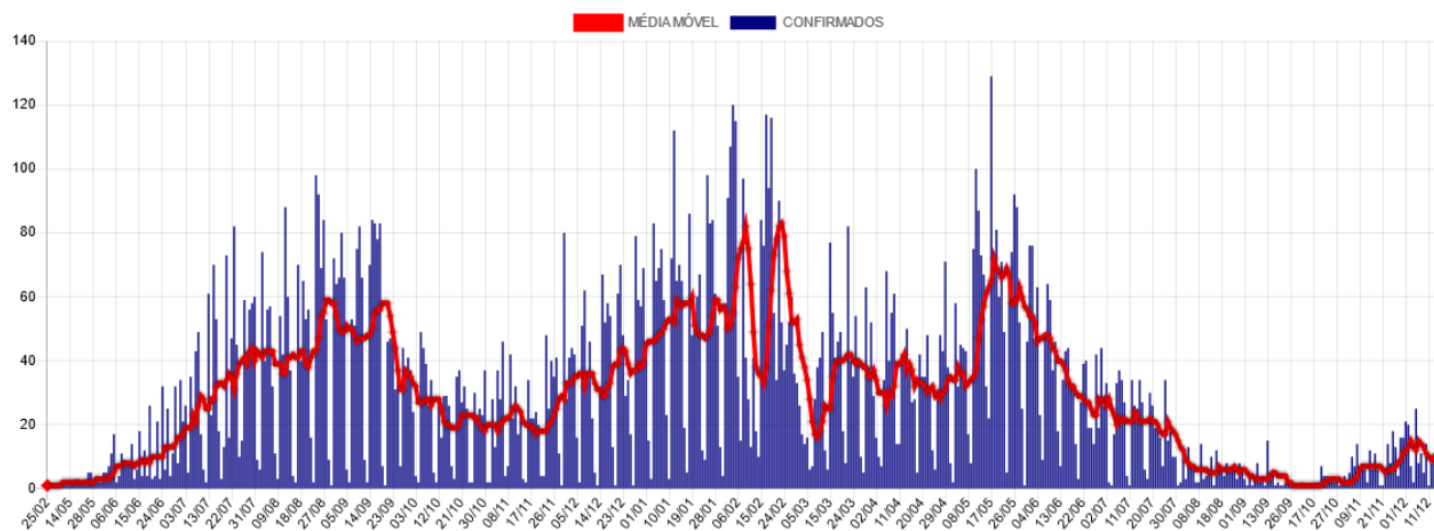

## Casos Ativos e Recuperados

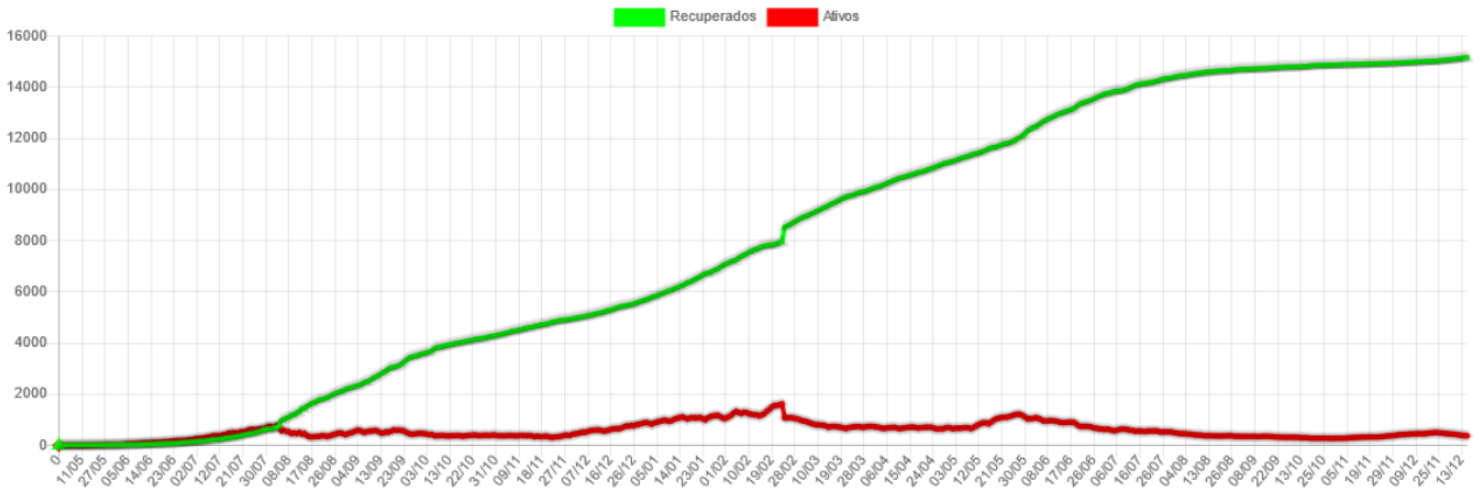

## Disponibilidade de Leitos

	TOTAL LETOS	LETOS OCUPADOS	DISPONÍVEIS	INTERNADOS HOJE	ALTAS DE HOJE	EM VM	SEM VM	POSITIVOS	SUSPEITOS
<b>CTI COVID*</b>	10	5	5	0	0	4	1	5	0
<b>LEITOS CLÍNICOS</b>	40	2	38	0	1	0	2	2	0
<b>TOTAL</b>	50	7	43	0	1	4	3	7	0

### CTI Exclusivo COVID-19

#### Taxa Ocupação

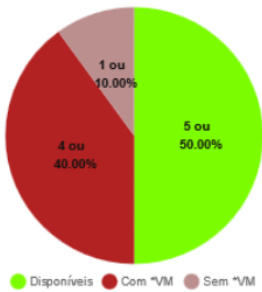

#### Casos Suspeitos e Confirmados:

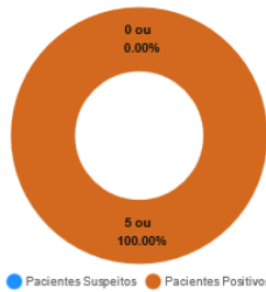

### Leitos Clínicos (Casos Moderados)

#### Taxa Ocupação

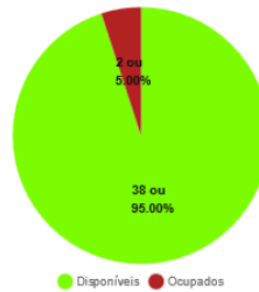

#### Casos Suspeitos e Confirmados:



\*VM = Ventilação Mecânica

## Estatísticas dos Pacientes de COVID19

### Situação Clínica Atual dos Casos Positivos

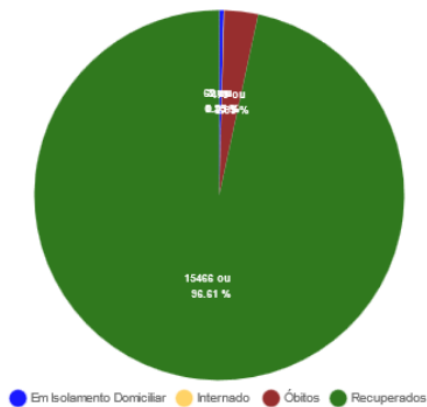

### Perfil dos Casos Positivos

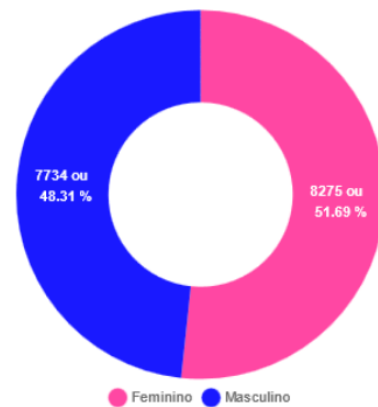

Positivos por Faixa Etária (%)

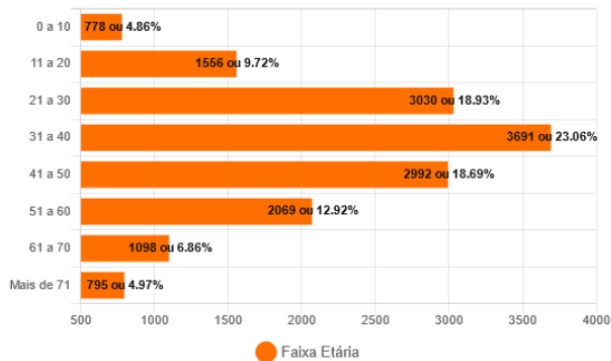

Positivos - Faixa Etária (%) por Sexo

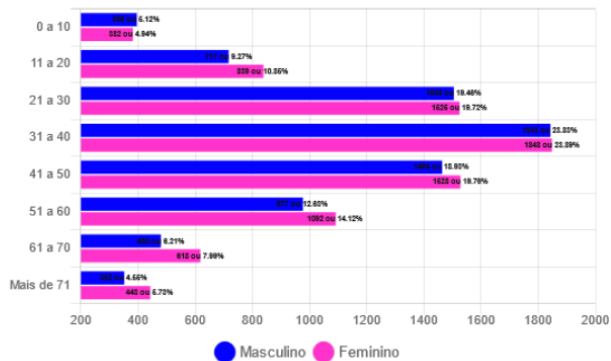

## Óbitos Confirmados

Mapa

Exibir  resultados por página

Pesquisar

Nº	Sexo	Idade	Notificação	Data Óbito	Comorbidades
473	F	36	04/11/2021	30/11/2021	Diabetes
472	M	34	02/11/2021	03/11/2021	Obesidade
471	M	77	16/06/2021	22/10/2021	Hipertensão
470	F	56	04/09/2021	02/10/2021	Diabetes e Hipertensão
469	M	75	06/09/2021	30/09/2021	Diabetes e Hipertensão
468	M	87	13/09/2021	30/09/2021	Nada Relatado
467	F	69	24/08/2021	28/09/2021	Obesidade e Ex Tabagista
466	F	87	14/09/2021	24/09/2021	Alzheimer
465	F	6	30/08/2021	11/09/2021	Nada Relatado
464	M	69	04/08/2021	26/08/2021	Hipertensão
463	F	64	12/07/2021	25/08/2021	Nada Relatado
462	M	65	02/08/2021	16/08/2021	Nada relatado
461	F	49	08/08/2021	15/08/2021	Nada Relatado
460	F	63	02/08/2021	12/08/2021	Nada Relatado
459	M	87	26/07/2021	10/08/2021	Nada Relatado

Mostrando de 1 até 15 de 473 registros

Anterior [1](#) [2](#) [3](#) [4](#) [5](#) ... [32](#) Próximo

Óbitos por Faixa Etária (%)

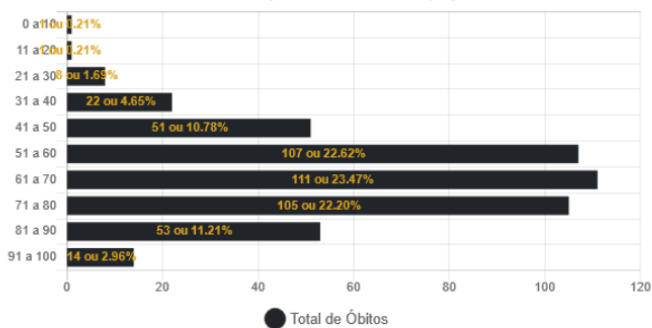

Óbitos por Data

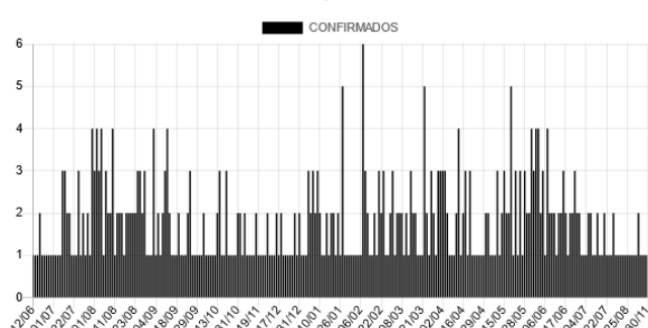

## Casos Positivos diários

Exibir  resultados por página

Pesquisar

Nº	Sexo	Idade	Notificação	Local/Contato	Situação
16009	M	39	20/12/2021	Transmissão comunitária	em isolamento domiciliar
16008	M	39	20/12/2021	Transmissão comunitária	em isolamento domiciliar
16007	F	22	17/12/2021	Transmissão comunitária	em isolamento domiciliar
16006	M	5	17/12/2021	Transmissão comunitária	em isolamento domiciliar
16005	F	30	17/12/2021	Transmissão comunitária	em isolamento domiciliar
16004	M	10	17/12/2021	Transmissão comunitária	em isolamento domiciliar
16003	M	27	17/12/2021	Transmissão comunitária	em isolamento domiciliar
16002	F	51	17/12/2021	Transmissão comunitária	em isolamento domiciliar
16001	M	31	17/12/2021	Transmissão comunitária	em isolamento domiciliar
16000	F	10	17/12/2021	Transmissão comunitária	em isolamento domiciliar

Mostrando de 1 até 10 de 70 registros

Anterior [1](#) [2](#) [3](#) [4](#) [5](#) [6](#) [7](#) Próximo



### CASOS ACUMULADOS DE COVID-19 POR BAIRRO EM CORUMBÁ ATÉ 20/12/2021

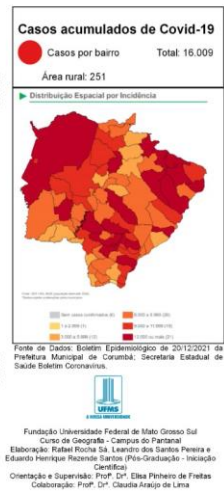
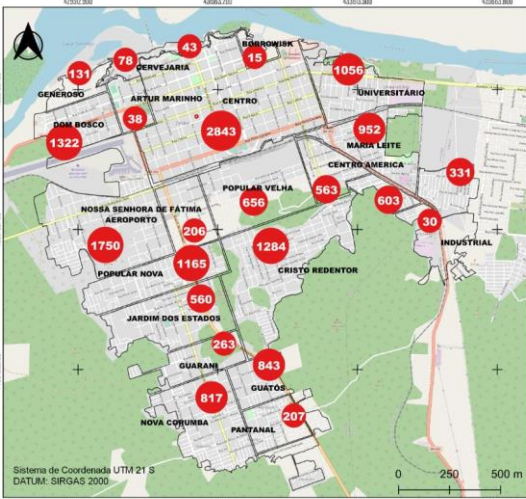

### CASOS RECUPERADOS DE COVID-19 POR BAIRRO EM CORUMBÁ ATÉ 20/12/2021

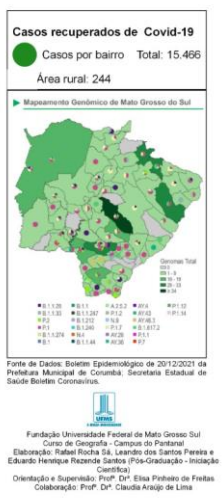
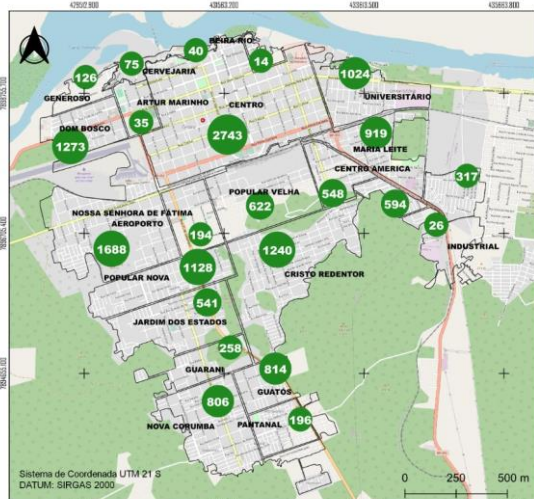

### BAIRROS COM ÓBITOS CONFIRMADOS POR COVID-19 EM CORUMBÁ ATÉ 20/12/2021

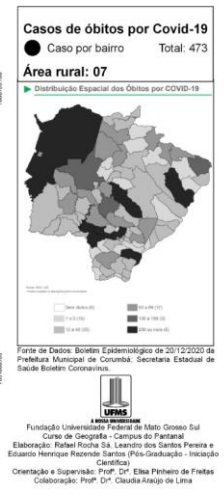
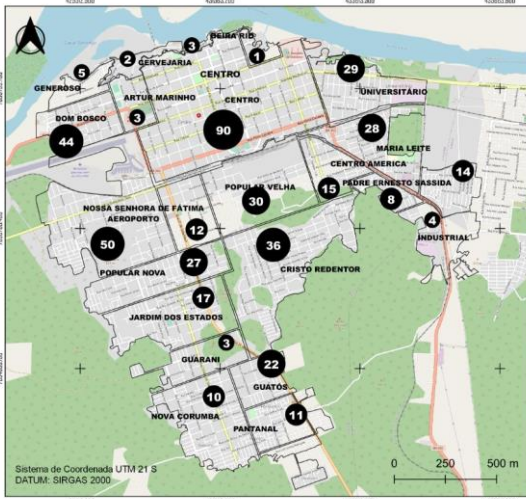

### CASOS EM ISOLAMENTO DOMICILIAR POR BAIRRO EM CORUMBÁ ATÉ 20/12/2021

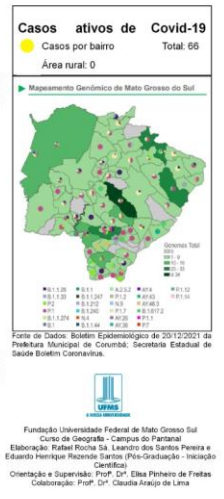
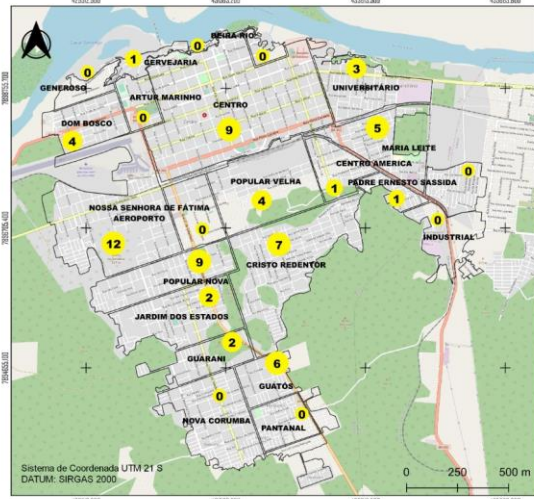

# BOLETIM COVID-19

CORUMBÁ

ACOMPANHE AS ATUALIZAÇÕES OFICIAIS

<b>54.501</b>	<b>100%</b>	<b>NOTIFICADOS</b>	
<b>38.455</b>	<b>70.56%</b>	<b>DESCARTADOS</b>	
<b>37</b>	<b>0.07%</b>	<b>SUSPEITOS</b>	
<b>16.009</b>	<b>29.37%</b>	<b>CONFIRMADOS</b>	<b>+ 02 hoje</b>
<b>15.466</b>	<b>96.61%</b>	<b>RECUPERADOS</b>	<b>+ 15 hoje</b>
<b>62</b>	<b>0.39%</b>	<b>ATIVOS</b>	<b>- 13 hoje</b>
<b>7</b>	<b>0.04%</b>	<b>INTERNADOS</b>	<b>- 01 hoje</b>
<b>473</b>	<b>2.95%</b>	<b>ÓBITOS</b>	<b>Nenhum</b>

## MEDIDAS IMPORTANTES

### PARA CONTENÇÃO DA TRANSMISSIBILIDADE DO COVID-19, DEVERÃO SER ADOTADAS COMO MEDIDA NÃO FARMACOLÓGICA:

- O isolamento domiciliar da pessoa com sintomas respiratórios e das pessoas que residam no mesmo endereço, ainda que estejam assintomáticos, devendo permanecer em isolamento pelo período máximo de 14 (quatorze) dias.
- Considerar isolamento domiciliar voluntário de viajantes sem sintomas respiratórios por no mínimo 7 (sete) dias após chegada na cidade. Exceção áreas essenciais como saúde, segurança pública, abastecimento e transporte.
- Considera-se pessoa com sintomas respiratórios, a apresentação de tosse seca, dor de garganta, ou dificuldade respiratória, acompanhada ou não de febre, desde que seja confirmado por atestado médico.
- As pessoas com mais de 60 anos de idade, devem observar o distanciamento social, restringindo seus deslocamentos para realização de atividades estritamente necessárias, evitando transporte de utilização coletiva, viagens e eventos esportivos, artísticos, culturais, científicos, comerciais e religiosos e outros com concentração próxima de pessoas.
- Observância ao decreto municipal nº 2.287 de 17 de abril de 2020 em relação ao toque de recolher diário das 21h as 05h.
- Obrigatoriedade do uso de máscara facial, conforme Decreto N°2.300, em 5 de maio de 2020.

## NOTIFICAÇÃO DE CASO SUSPEITO

### NOTIFICAÇÃO IMEDIATA DE TODO CASO DE SRAG HOSPITALIZADO E ÓBITO POR SRAG, DEVENDO SER REALIZADA POR MEIO DOS TELEFONES:

\* **Vigilância Epidemiológica Municipal:** (67) 3907-5443.

\* **Gerência Técnica de Influenza e Doenças Respiratórias do Estado:** (67) 3318-1831 (durante horário de expediente da SES).

\* **PLANTÃO 24HS CIEVS:** 98477-3435 (ligação e whatsapp).

- Preencher a FICHA DE REGISTRO INDIVIDUAL – CASOS DE SÍNDROME RESPIRATÓRIA AGUDA GRAVE HOSPITALIZADOS e GAL (Gerenciamento de Ambiente Laboratorial), não havendo mais necessidade de preenchimento do sistema online RED CAP.
- NÃO devem ser notificados casos isolados de SG (Síndrome Gripal), com ou sem fator de risco para complicações pela doença.

#### DRIVE-THRU

Agendamento exclusivamente pelo Site: [sisms.corumba.ms.gov.br/covid](https://sisms.corumba.ms.gov.br/covid).

## CRITÉRIOS PARA CASO SUSPEITO DE DOENÇA PELO CORONAVÍRUS 2019 (COVID-19)

**Pacientes com Síndrome Respiratória Aguda Grave (SRAG):** Indivíduo hospitalizado com febre, mesmo que referida, acompanhada de tosse ou dor de garganta e que apresente dispneia. Devem ser notificados, de forma individual, todos os casos que atendam à definição de SRAG e óbitos por SRAG.

#### CASO CONFIRMADO DE DOENÇA PELO CORONAVÍRUS 2019 (COVID-19)

CRITÉRIO LABORATORIAL: Resultado positivo em RT-PCR, pelo protocolo Charité.

#### CASO DESCARTADO DE INFECÇÃO HUMANA PELO CORONAVÍRUS

Caso que apresente resultado laboratorial negativo para COVID-19 OU confirmação laboratorial para outro agente etiológico.

Resumo

Baixar PDF

+ Boletins

Acessar Paineis da Vacinação - Corumbá