

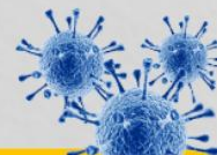

# BOLETIM COVID-19



ACOMPANHE AS ATUALIZAÇÕES OFICIAIS

**CORUMBÁ**  
MATO GROSSO DO SUL

**ATUALIZADO EM: 20/10/2021 às 12:00 Hrs**

[Acessar Painel da Vacinação](#)

## Notificados

SRAG <sup>1</sup>	1.995
Síndrome Gripal	10.573
Drive Thru (Swab)	21.403
Drive - Teste Rápido	8.764
Teste Rápido	8.019
Teste Prof. Saúde	1.937
Presídio	640
<b>TOTAL</b>	<b>53.331</b>

## Suspeitos

SRAG <sup>1</sup>	1
Síndrome Gripal	13
Drive Thru (Swab)	0
Drive - Teste Rápido	0
Teste Rápido	0
Teste Prof. Saúde	0
Presídio	0
<b>TOTAL</b>	<b>14</b>

## Descartados

SRAG <sup>1</sup>	927
Síndrome Gripal	6.198
Drive Thru (Swab)	14.713
Drive - Teste Rápido	6.334
Teste Rápido	7.528
Teste Prof. Saúde	1.766
Presídio	262
<b>TOTAL</b>	<b>37.728</b>

## Confirmados

SRAG <sup>1</sup>	1067
Síndrome Gripal	4362
Drive Thru (Swab)	6690
Drive - Teste Rápido	2430
Teste Rápido	491
Prof. de Saúde	171
Presídio	378
<b>TOTAL</b>	<b>15.589</b>

## Óbitos

SRAG <sup>1</sup>	459
Síndrome Gripal	-
Drive Thru (Swab)	-
Drive - Teste Rápido	-
Teste Rápido	-
Prof. de Saúde	11
Presídio	-
<b>TOTAL</b>	<b>470</b>

\* Neste boletim constam os dados atualizados em tempo real, então poderá haver uma divergência com o Boletim do Estado que é atualizado pela manhã.

\*\*Devido à alteração no protocolo de testagem do Mistério da Saúde, todos os pacientes internados com Síndromes Respiratórias, mesmo sem contato com pessoa contaminada pelo Covid-19 estão sendo testadas pelo Laboratório Central do Estado. Este boletim também contempla os dados suspeitos de viajantes e de pessoas que tiveram contato com possíveis casos confirmados.

\*\*\*Valores Notificados do Drive Thru correspondem aos pacientes que compareceram para o exame.

<sup>1</sup> Síndrome Respiratória Aguda Grave (SRAG): número de notificação de casos de SRAG internados e óbitos.

## Curva Epidemiológica

Testes Realizados com 15589 Casos Confirmados

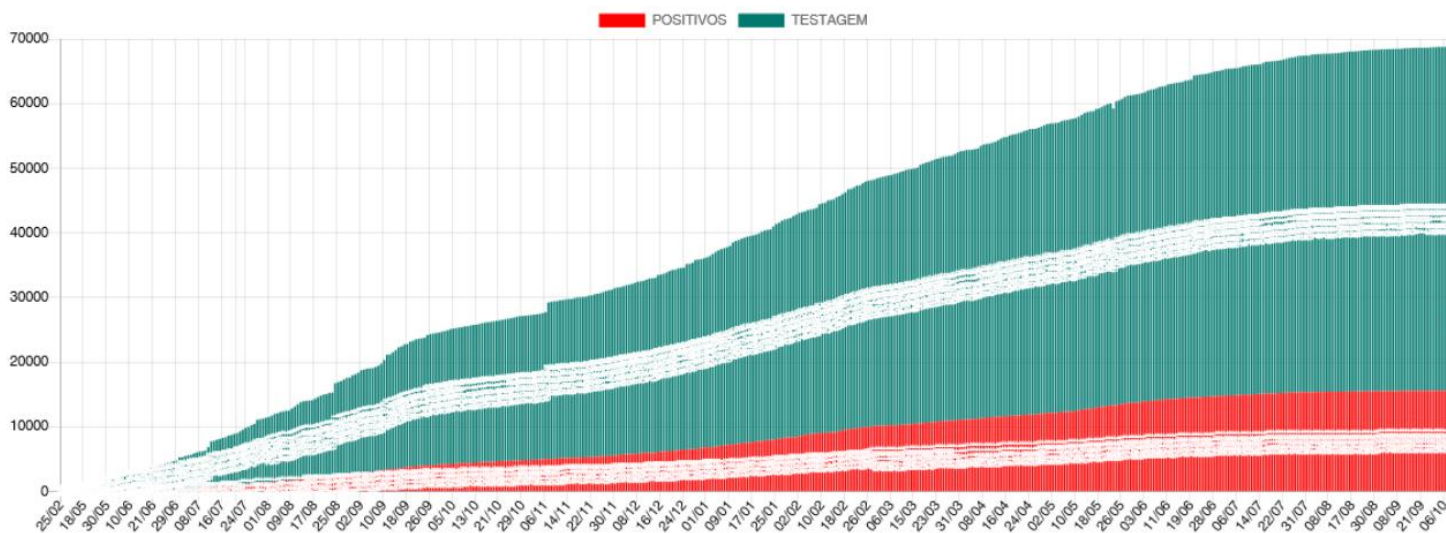

Média Móvel de Casos Positivos

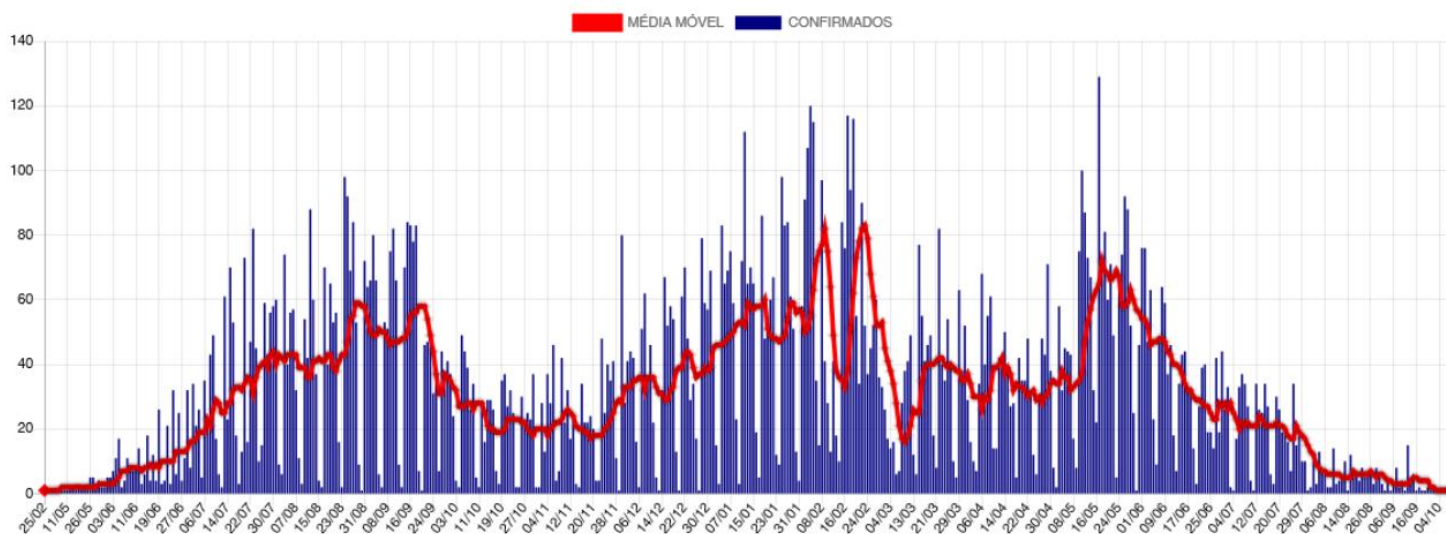

# Casos Ativos e Recuperados

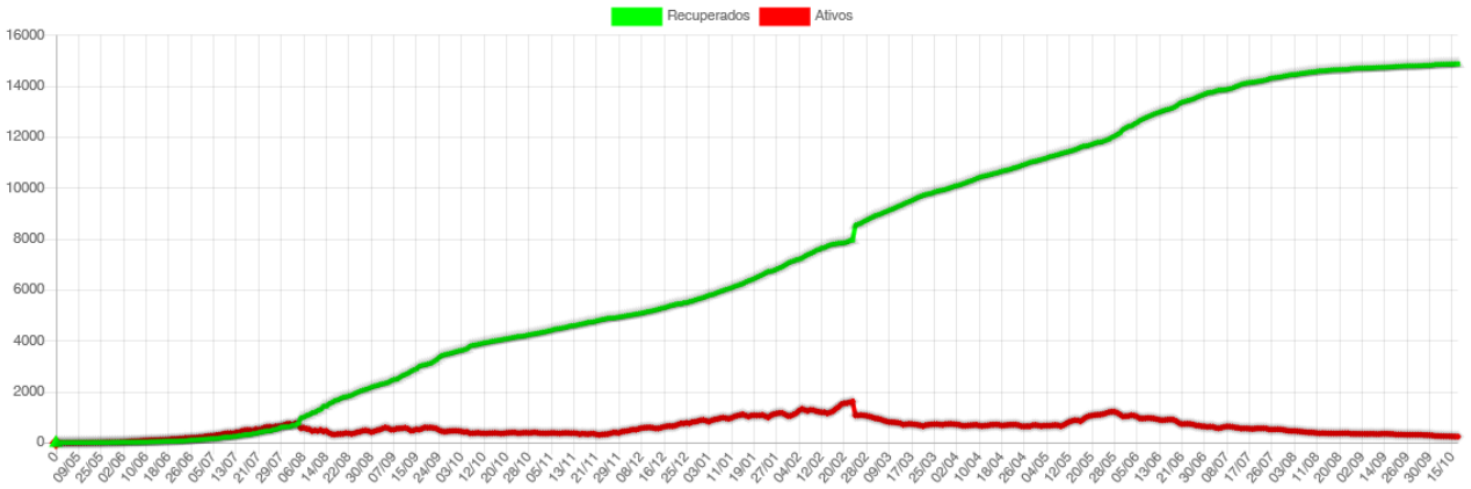

# Disponibilidade de Leitos

	TOTAL LEITOS	LETOS OCUPADOS	DISPONÍVEIS	INTERNADOS HOJE	ALTAS DE HOJE	EM VM	SEM VM	POSITIVOS	SUSPETOS
CTI COVID*	17	0	17	0	0	0	0	0	0
LEITOS CLÍNICOS	40	0	40	0	0	0	0	0	0
<b>TOTAL</b>	<b>57</b>	<b>0</b>	<b>57</b>	<b>0</b>	<b>0</b>	<b>0</b>	<b>0</b>	<b>0</b>	<b>0</b>

## SB7 - CTI Exclusivo COVID-19

### Taxa Ocupação

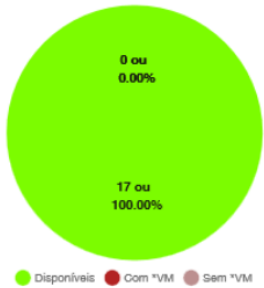

### Casos Suspeitos e Confirmados:



## SB2 e SB3 - Leitos Clínicos (Casos Moderados)

### Taxa Ocupação

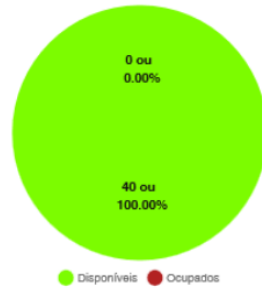

### Casos Suspeitos e Confirmados:



\*VM = Ventilação Mecânica

# Estatísticas dos Pacientes de COVID19

## Situação Clínica Atual dos Casos Positivos

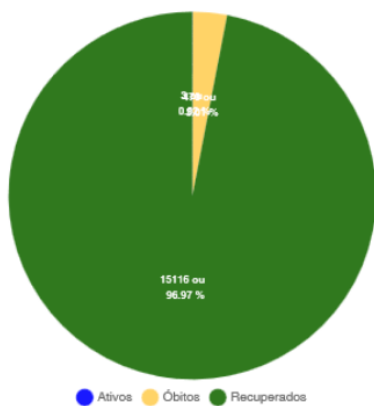

## Perfil dos Casos Positivos

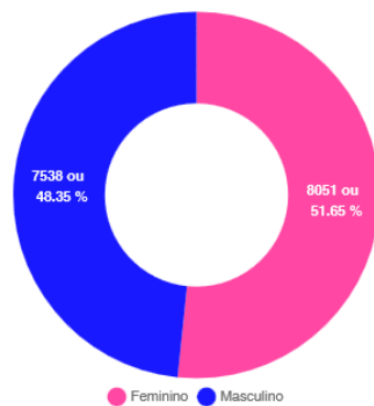

### Positivos por Faixa Etária (%)

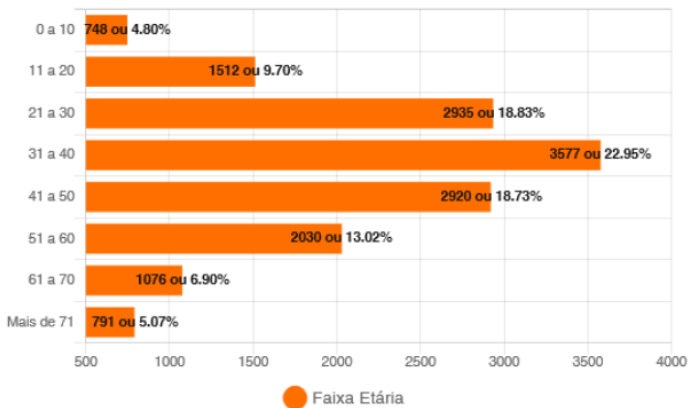

### Positivos - Faixa Etária (%) por Sexo

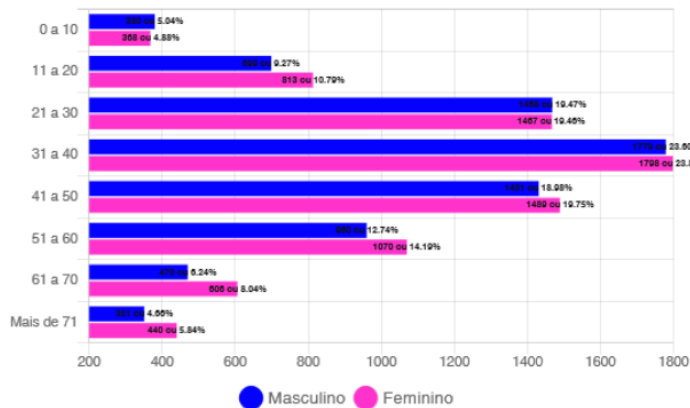

## Óbitos Confirmados

Mapa

Exibir  resultados por página

Pesquisar

Nº	Sexo	Idade	Notificação	Data Óbito	Comorbidades
470	F	56	04/09/2021	02/10/2021	Diabetes e Hipertensão
469	M	87	13/09/2021	30/09/2021	Nada Relatado
468	M	75	06/09/2021	30/09/2021	Diabetes e Hipertensão
467	F	69	24/08/2021	28/09/2021	Obesidade e Ex Tabagista
466	F	87	14/09/2021	24/09/2021	Alzheimer
465	F	6	30/08/2021	11/09/2021	Nada Relatado
464	M	69	04/08/2021	26/08/2021	Hipertensão
463	F	64	12/07/2021	25/08/2021	Nada Relatado
462	M	65	02/08/2021	16/08/2021	Nada relatado
461	F	49	08/08/2021	15/08/2021	Nada Relatado
460	F	63	02/08/2021	12/08/2021	Nada Relatado
459	M	87	26/07/2021	10/08/2021	Nada Relatado
458	M	47	15/07/2021	09/08/2021	Nada Relatado
457	M	79	26/07/2021	31/07/2021	Nada Relatado
456	M	89	19/07/2021	31/07/2021	ALZHEIMER

Mostrando de 1 até 15 de 470 registros

Anterior **1** 2 3 4 5 ... 32 Próximo

### Óbitos por Faixa Etária (%)

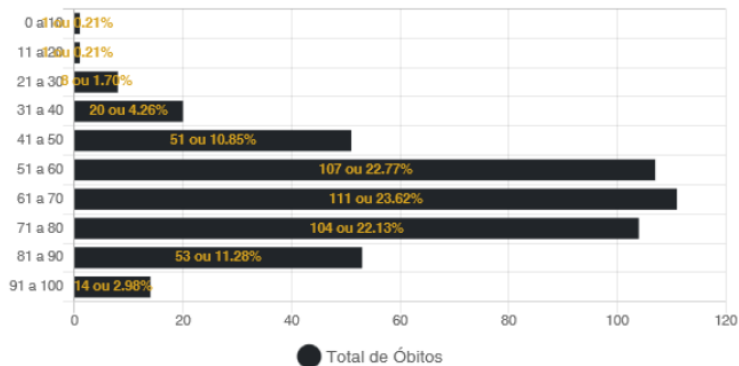

### Óbitos por Data

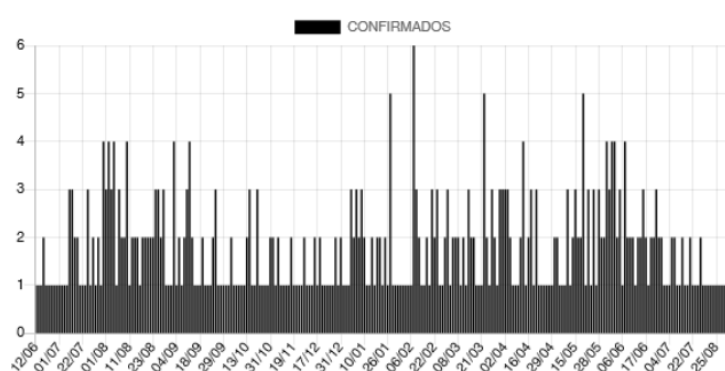

## Casos Positivos diários

Exibir  resultados por página

Pesquisar

Nº	Sexo	Idade	Notificação	Local/Contato	Situação
15589	M	23	19/10/2021	Transmissão comunitária	em isolamento domiciliar
15588	F	45	19/10/2021	Transmissão comunitária	em isolamento domiciliar
15587	M	28	14/10/2021	Transmissão comunitária	em isolamento domiciliar

Mostrando de 1 até 3 de 3 registros

Anterior **1** Próximo

### CASOS ACUMULADOS DE COVID-19 POR BAIRRO EM CORUMBÁ ATÉ 18/10/2021

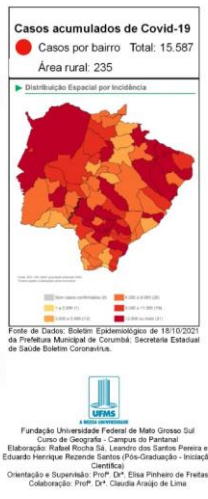
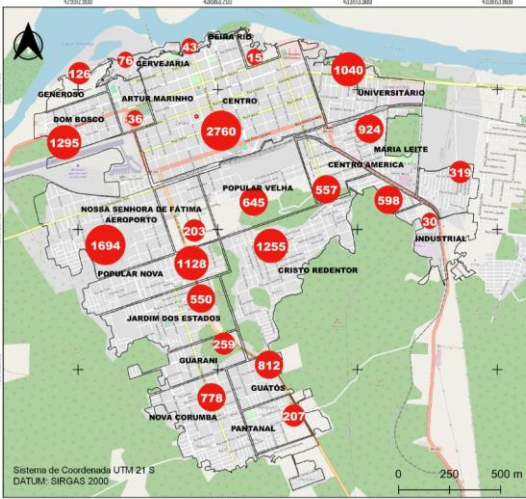

### CASOS RECUPERADOS DE COVID-19 POR BAIRRO EM CORUMBÁ ATÉ 18/10/2021

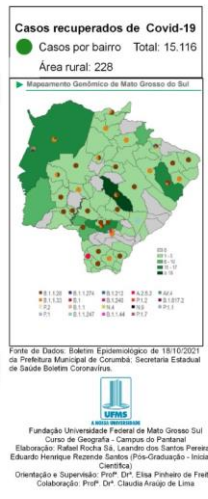
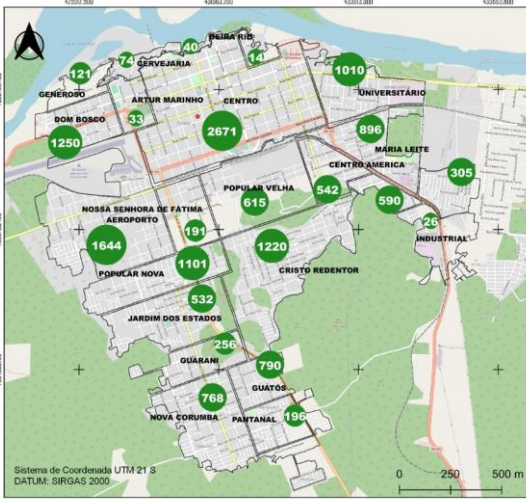

### BAIRROS COM ÓBITOS CONFIRMADOS POR COVID-19 EM CORUMBÁ ATÉ 18/10/2021

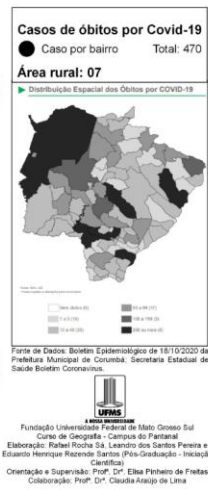
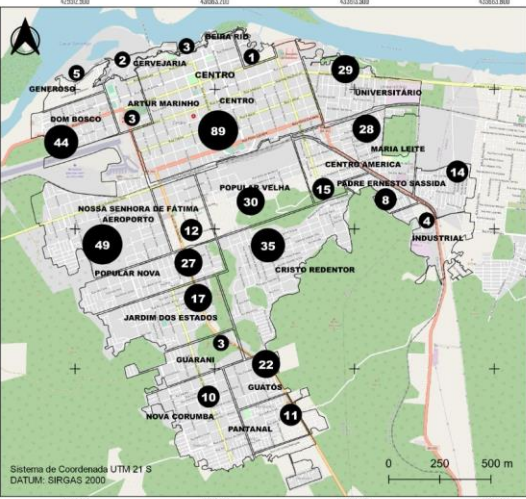

### CASOS EM ISOLAMENTO DOMICILIAR POR BAIRRO EM CORUMBÁ ATÉ 18/10/2021

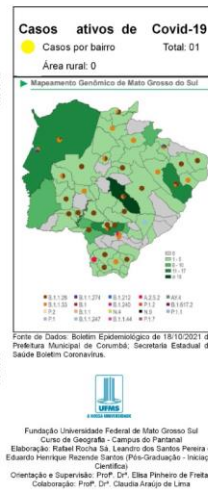
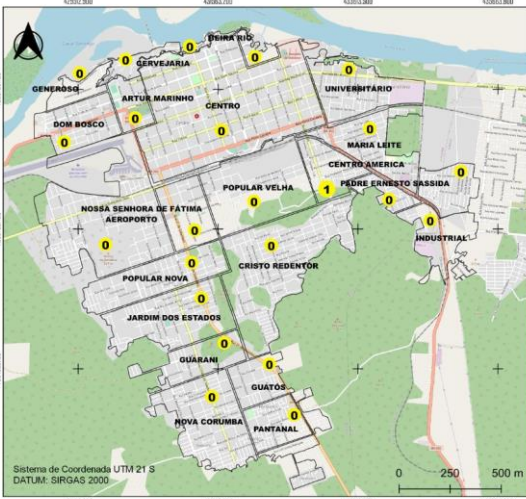

# BOLETIM COVID-19

CORUMBÁ MATO GROSSO DO SUL

acompanhe as atualizações diárias

53.331	100%	NOTIFICADOS	
37.728	70.74%	DESCARTADOS	
14	0.03%	SUSPEITOS	
15.589	29.23%	CONFIRMADOS	+ 2 hoje
15.116	96.97%	RECUPERADOS	Nenhum
3	0.02%	ATIVOS	+ 2 hoje
0	0%	INTERNADOS	Nenhum
470	3.01%	ÓBITOS	Nenhum

**20**  
OUTUBRO

## MEDIDAS IMPORTANTES

### PARA CONTENÇÃO DA TRANSMISSIBILIDADE DO COVID-19, DEVERÃO SER ADOTADAS COMO MEDIDA NÃO FARMACOLÓGICA:

- O isolamento domiciliar da pessoa com sintomas respiratórios e das pessoas que residam no mesmo endereço, ainda que estejam assintomáticos, devendo permanecer em isolamento pelo período máximo de 14 (quatorze) dias.
- Considerar isolamento domiciliar voluntário de viajantes sem sintomas respiratórios por no mínimo 7 (sete) dias após chegada na cidade. Exceção áreas essenciais como saúde, segurança pública, abastecimento e transporte.
- Considera-se pessoa com sintomas respiratórios, a apresentação de tosse seca, dor de garganta, ou dificuldade respiratória, acompanhada ou não de febre, desde que seja confirmado por atestado médico.
- As pessoas com mais de 60 anos de idade, devem observar o distanciamento social, restringindo seus deslocamentos para realização de atividades estritamente necessárias, evitando transporte de utilização coletiva, viagens e eventos esportivos, artísticos, culturais, científicos, comerciais e religiosos e outros com concentração próxima de pessoas.
- Observância ao decreto municipal nº 2.287 de 17 de abril de 2020 em relação ao toque de recolher diário das 21h as 05h.
- Obrigatoriedade do uso de máscara facial, conforme Decreto N°2.300, em 5 de maio de 2020.

## NOTIFICAÇÃO DE CASO SUSPEITO

### NOTIFICAÇÃO IMEDIATA DE TODO CASO DE SRAG HOSPITALIZADO E ÓBITO POR SRAG, DEVENDO SER REALIZADA POR MEIO DOS TELEFONES:

\* **Vigilância Epidemiológica Municipal:** (67) 3907-5443.

\* **Gerência Técnica de Influenza e Doenças Respiratórias do Estado:** (67) 3318-1831 (durante horário de expediente da SES).

\* **PLANTÃO 24HS CIEVS:** 98477-3435 (ligação e whatsapp).

- Preencher a FICHA DE REGISTRO INDIVIDUAL – CASOS DE SÍNDROME RESPIRATÓRIA AGUDA GRAVE HOSPITALIZADOS e GAL (Gerenciamento de Ambiente Laboratorial), não havendo mais necessidade de preenchimento do sistema online RED CAP.
- NÃO devem ser notificados casos isolados de SG (Síndrome Gripal), com ou sem fator de risco para complicações pela doença.

#### DRIVE-THRU

Agendamento exclusivamente pelo Site: [sims.corumba.ms.gov.br/covid](https://sims.corumba.ms.gov.br/covid).

## CRITÉRIOS PARA CASO SUSPEITO DE DOENÇA PELO CORONAVÍRUS 2019 (COVID-19)

**Pacientes com Síndrome Respiratória Aguda Grave (SRAG):** Indivíduo hospitalizado com febre, mesmo que referida, acompanhada de tosse ou dor de garganta e que apresente dispneia. Devem ser notificados, de forma individual, todos os casos que atendam à definição de SRAG e óbitos por SRAG.

#### CASO CONFIRMADO DE DOENÇA PELO CORONAVÍRUS 2019 (COVID-19)

CRITÉRIO LABORATORIAL: Resultado positivo em RT-PCR, pelo protocolo Charité.

#### CASO DESCARTADO DE INFECÇÃO HUMANA PELO CORONAVÍRUS

Caso que apresente resultado laboratorial negativo para COVID-19 OU confirmação laboratorial para outro agente etiológico.

Resumo

Baixar PDF

+ Boletins

Acessar Paineis de Vacinação - Corumbá