

BOLETIM COVID-19

CORUMBÁ
MATO GROSSO DO SUL

ACOMPANHE AS ATUALIZAÇÕES OFICIAIS

ATUALIZADO EM: 20/05/2021 às 18:00 Hrs

[Acessar Painel da Vacinação](#)

Notificados

SRAG ¹	1.587
Síndrome Gripal	8.093
Drive Thru (Swab)	17.356
Drive - Teste Rápido	8.764
Teste Rápido	8.014
Teste Prof. Saúde	1.931
Presídio	640
TOTAL	46.385

Suspeitos

SRAG ¹	4
Síndrome Gripal	86
Drive Thru (Swab)	0
Drive - Teste Rápido	0
Teste Rápido	0
Teste Prof. Saúde	0
Presídio	0
TOTAL	90

Descartados

SRAG ¹	781
Síndrome Gripal	4.738
Drive Thru (Swab)	11.868
Drive - Teste Rápido	6.338
Teste Rápido	7.568
Teste Prof. Saúde	1.771
Presídio	262
TOTAL	33.326

Confirmados

SRAG ¹	802
Síndrome Gripal	3269
Drive Thru (Swab)	5488
Drive - Teste Rápido	2426
Teste Rápido	446
Prof. de Saúde	160
Presídio	378
TOTAL	12.969

Óbitos

SRAG ¹	354
Síndrome Gripal	-
Drive Thru (Swab)	-
Drive - Teste Rápido	-
Teste Rápido	-
Prof. de Saúde	10
Presídio	-
TOTAL	364

* Neste boletim constam os dados atualizados em tempo real, então poderá haver uma divergência com o Boletim do Estado que é atualizado pela manhã.

**Devido à alteração no protocolo de testagem do Mistério da Saúde, todos os pacientes internados com Síndromes Respiratórias, mesmo sem contato com pessoa contaminada pelo Covid-19 estão sendo testadas pelo Laboratório Central do Estado. Este boletim também contempla os dados suspeitos de viajantes e de pessoas que tiveram contato com possíveis casos confirmados.

***Valores Notificados do Drive Thru correspondem aos pacientes que compareceram para o exame.

¹ Síndrome Respiratória Aguda Grave (SRAG): número de notificação de casos de SRAG internados e óbitos.

Curva Epidemiológica

Testes Realizados com 12969 Casos Confirmados

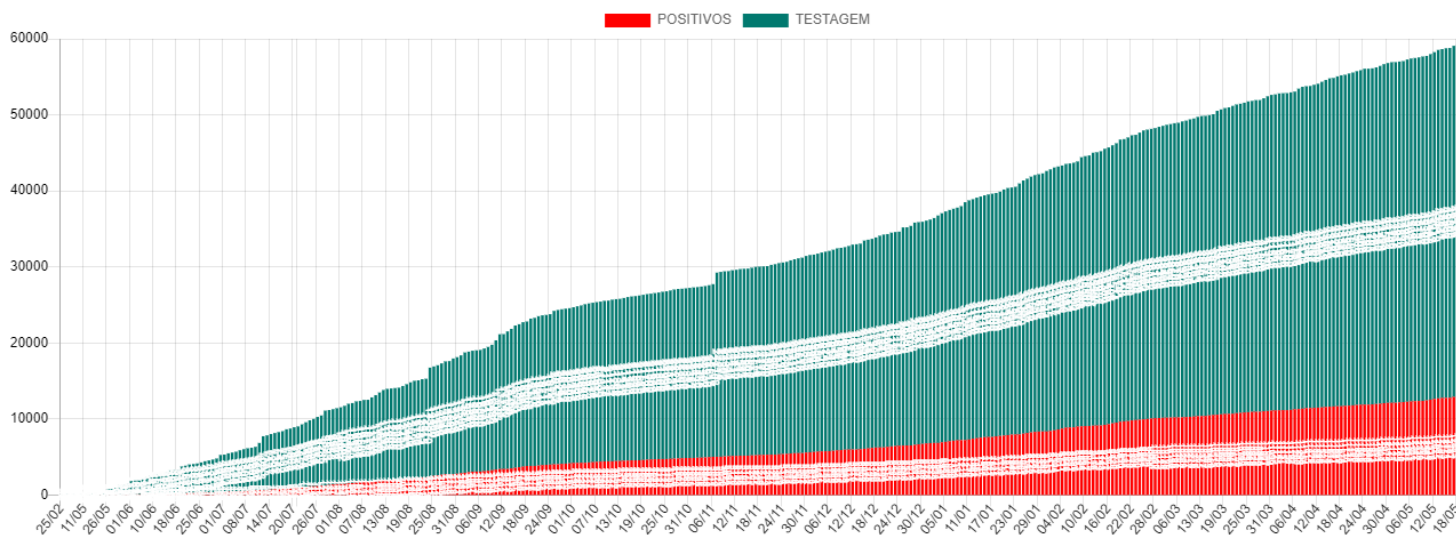

Média Móvel de Casos Positivos

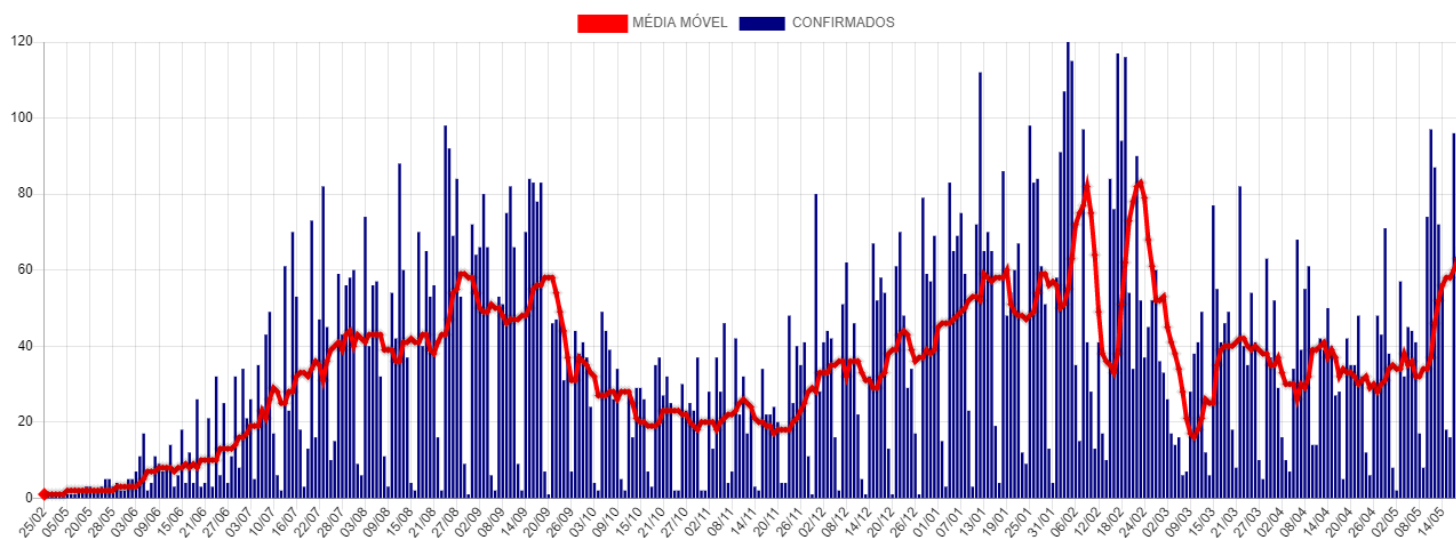

Casos Ativos e Recuperados

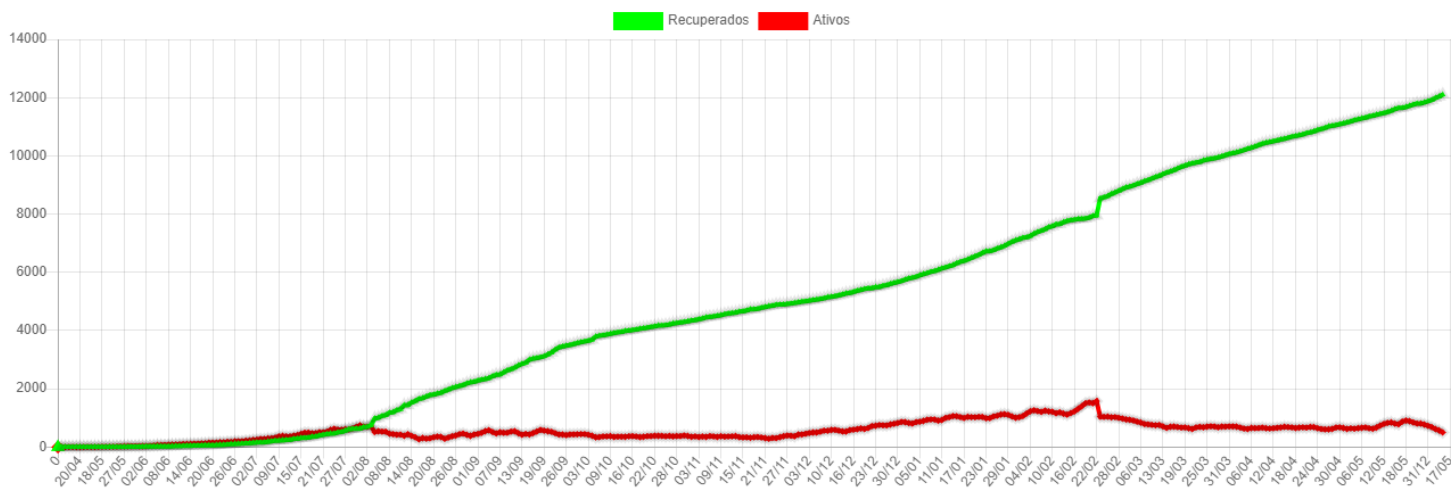

Disponibilidade de Leitos

	TOTAL LEITOS	LEITOS OCUPADOS	DISPONÍVEIS	INTERNADOS HOJE	ALTAS DE HOJE	EM VM	SEM VM	POSITIVOS	SUSPEITOS
CTI COVID*	17	17	0	1	0	13	4	17	0
LEITOS CLÍNICOS	40	22	18	2	4	0	22	21	1
TOTAL	57	39	18	3	4	13	26	38	1

SB7 - CTI Exclusivo COVID-19

Taxa Ocupação

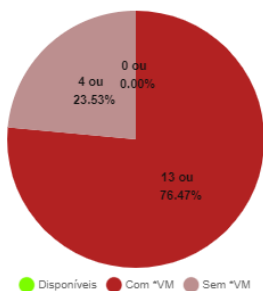

Casos Suspeitos e Confirmados:

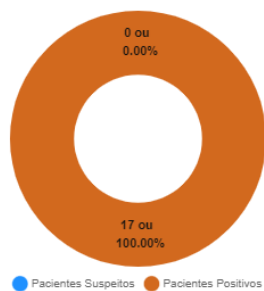

SB2 e SB3 - Leitos Clínicos (Casos Moderados)

Taxa Ocupação

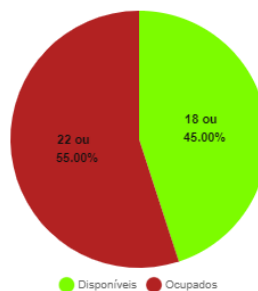

Casos Suspeitos e Confirmados:

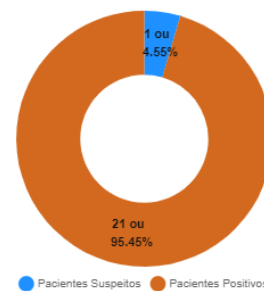

*VM = Ventilação Mecânica

Estatísticas dos Pacientes de COVID19

Situação Clínica Atual dos Casos Positivos

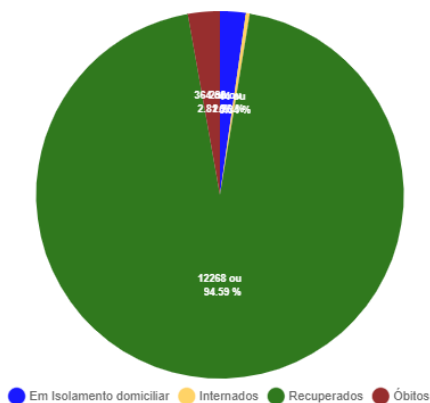

Perfil dos Casos Positivos

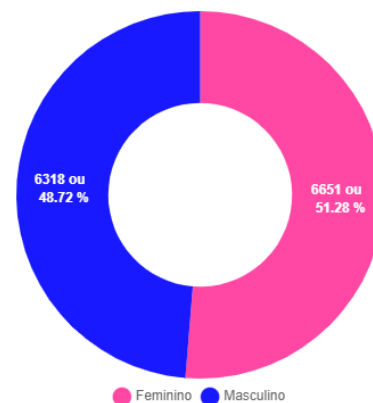

Positivos por Faixa Etária (%)

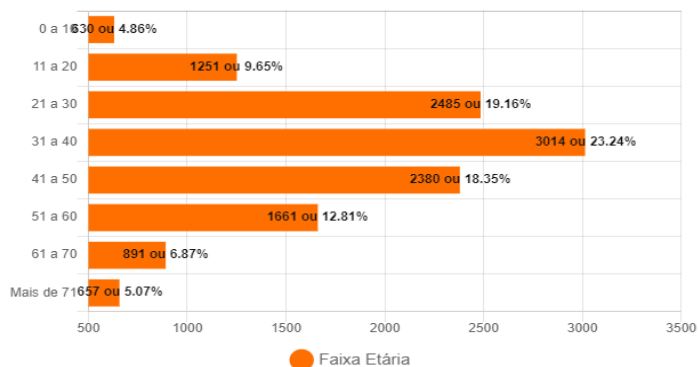

Positivos - Faixa Etária (%) por Sexo

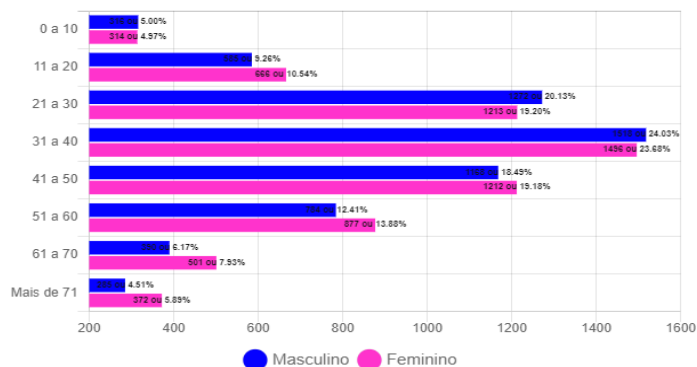

Óbitos Confirmados

Mapa

Exibir resultados por página

Pesquisar

Nº	Sexo	Idade	Notificação	Data Óbito	Comorbidades
364	F	60	26/04/2021	19/05/2021	*Nada Relatado
363	M	57	19/05/2021	19/05/2021	*Nada Relatado
362	F	58	09/05/2021	19/05/2021	*Hipertensão
361	F	65	17/05/2021	19/05/2021	*Hipertensão
360	M	59	30/04/2021	19/05/2021	Nada relatado
359	F	59	16/05/2021	17/05/2021	Hipertensão
358	F	61	03/05/2021	17/05/2021	Nada Relatado
357	M	57	09/05/2021	16/05/2021	Nada Relatado
356	F	52	12/05/2021	16/05/2021	Hipertensão
355	F	56	29/04/2021	15/05/2021	Hipertensão
354	F	51	30/04/2021	15/05/2021	Nada Relatado
353	M	92	14/05/2021	15/05/2021	Nada Relatado
352	F	25	01/05/2021	14/05/2021	Nada Relatado
351	F	68	08/05/2021	13/05/2021	Hipertenso
350	F	54	29/04/2021	11/05/2021	Nada Relatado

Mostrando de 1 até 15 de 364 registros

Anterior [1](#) [2](#) [3](#) [4](#) [5](#) ... [25](#) Próximo

Óbitos por Faixa Etária (%)

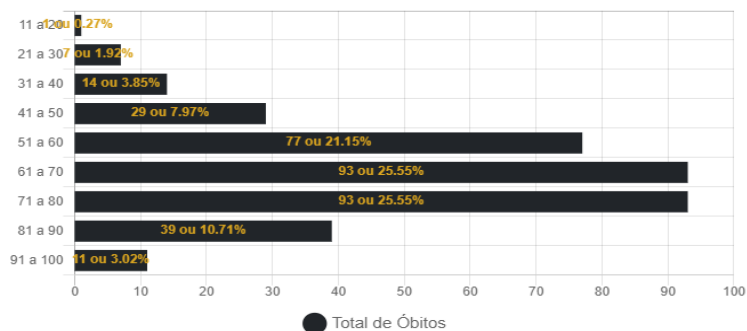

Óbitos por Data

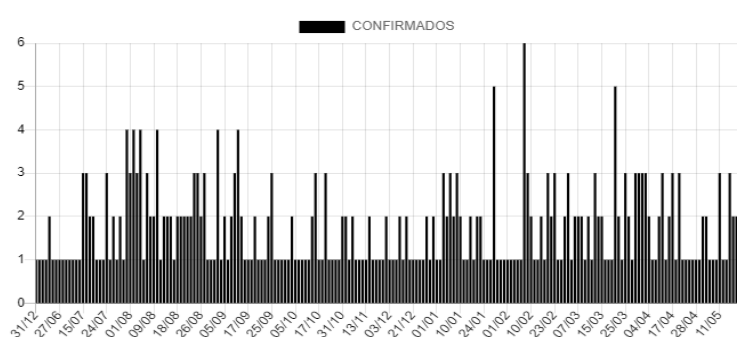

Casos Positivos diários

Exibir resultados por página

Pesquisar

Nº	Sexo	Idade	Notificação	Local/Contato	Situação
12969	F	60	26/04/2021	Transmissão comunitária	óbito
12968	M	57	19/05/2021	Transmissão comunitária	óbito
12967	F	58	09/05/2021	Transmissão comunitária	óbito
12966	M	38	19/05/2021	Transmissão comunitária	Em Isolamento domiciliar
12965	F	23	19/05/2021	Transmissão comunitária	Em Isolamento domiciliar
12964	M	29	19/05/2021	Transmissão comunitária	Em Isolamento domiciliar
12963	F	24	19/05/2021	Transmissão comunitária	Em Isolamento domiciliar
12962	F	33	19/05/2021	Transmissão comunitária	Em Isolamento domiciliar
12961	M	35	19/05/2021	Transmissão comunitária	Em Isolamento domiciliar
12960	M	33	19/05/2021	Transmissão comunitária	Em Isolamento domiciliar

Mostrando de 1 até 10 de 701 registros

Anterior [1](#) [2](#) [3](#) [4](#) [5](#) ... [71](#) Próximo

CASOS CONFIRMADOS DE COVID-19 POR BAIRRO EM CORUMBÁ ATÉ 20/05/2021

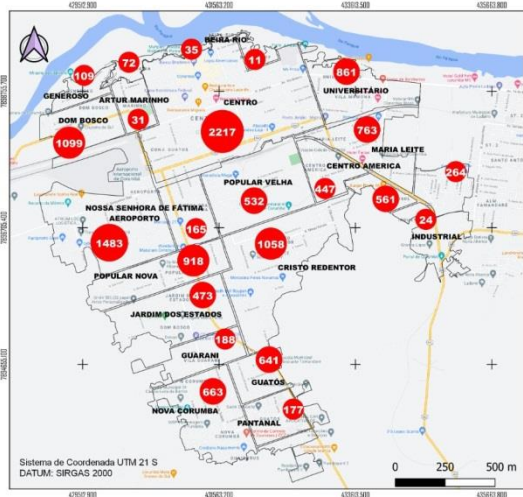

CASOS RECUPERADOS* DE COVID-19 POR BAIRRO EM CORUMBÁ ATÉ 20/05/2021

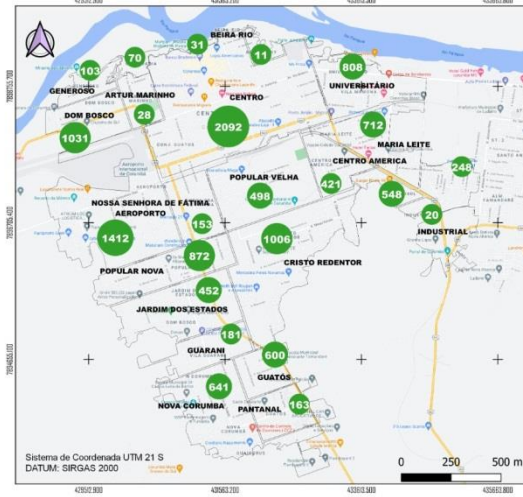

BAIRROS COM ÓBITOS CONFIRMADOS POR COVID-19 EM CORUMBÁ ATÉ 20/05/2021

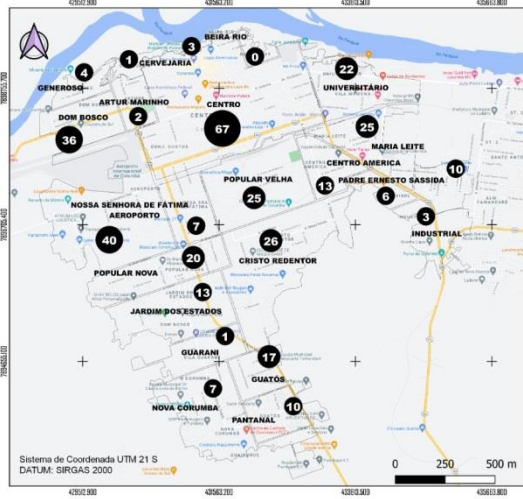

CASOS EM ISOLAMENTO DOMICILIAR* POR BAIRRO EM CORUMBÁ ATÉ 19/05/2021

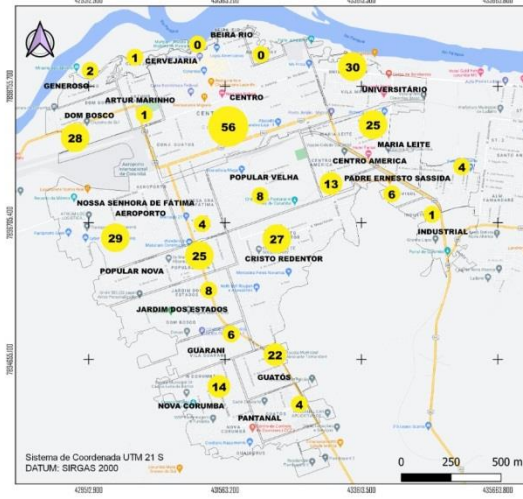

BOLETIM COVID-19

CORUMBÁ
MATO GROSSO DO SUL

ACOMPANHE AS ATUALIZAÇÕES OFICIAIS

	46.385	100%	NOTIFICADOS	
	33.326	71.85%	DESCARTADOS	
	90	0.19%	SUSPEITOS	
	12.969	27.96%	CONFIRMADOS	+ 97 hoje
	12.268	94.59%	RECUPERADOS	+ 67 hoje
	293	2.26%	ATIVOS	+ 26 hoje
	39	0.3%	INTERNADOS	- 03 hoje
	364	2.81%	ÓBITOS	+ 04 hoje

MEDIDAS IMPORTANTES

PARA CONTENÇÃO DA TRANSMISSIBILIDADE DO COVID-19, DEVERÃO SER ADOTADAS COMO MEDIDA NÃO FARMACOLÓGICA:

- O isolamento domiciliar da pessoa com sintomas respiratórios e das pessoas que residam no mesmo endereço, ainda que estejam assintomáticos, devendo permanecer em isolamento pelo período máximo de 14 (quatorze) dias.
- Considerar isolamento domiciliar voluntário de viajantes sem sintomas respiratórios por no mínimo 7 (sete) dias após chegada na cidade. Exceção áreas essenciais como saúde, segurança pública, abastecimento e transporte.
- Considera-se pessoa com sintomas respiratórios, a apresentação de tosse seca, dor de garganta, ou dificuldade respiratória, acompanhada ou não de febre, desde que seja confirmado por atestado médico.
- As pessoas com mais de 60 anos de idade, devem observar o distanciamento social, restringindo seus deslocamentos para realização de atividades estritamente necessárias, evitando transporte de utilização coletiva, viagens e eventos esportivos, artísticos, culturais, científicos, comerciais e religiosos e outros com concentração próxima de pessoas.
- Observância ao decreto municipal nº 2.287 de 17 de abril de 2020 em relação ao toque de recolher diário das 21h as 05h.
- Obrigatoriedade do uso de máscara facial, conforme Decreto N°2.300, em 5 de maio de 2020.

NOTIFICAÇÃO DE CASO SUSPEITO

NOTIFICAÇÃO IMEDIATA DE TODO CASO DE SRAG HOSPITALIZADO E ÓBITO POR SRAG, DEVENDO SER REALIZADA POR MEIO DOS TELEFONES:

* **Vigilância Epidemiológica Municipal:** (67) 3907-5443.

* **Gerência Técnica de Influenza e Doenças Respiratórias do Estado:** (67) 3318-1831 (durante horário de expediente da SES).

* **PLANTÃO 24HS CIEVS:** 98477-3435 (ligação e whatsapp).

- Preencher a FICHA DE REGISTRO INDIVIDUAL – CASOS DE SÍNDROME RESPIRATÓRIA AGUDA GRAVE HOSPITALIZADOS e GAL (Gerenciamento de Ambiente Laboratorial), não havendo mais necessidade de preenchimento do sistema online RED CAP.
- NÃO devem ser notificados casos isolados de SG (Síndrome Gripal), com ou sem fator de risco para complicações pela doença.

DRIVE-THRU

Agendamento exclusivamente por telefone: 67 98472-8850/ 67 98467-4573 e 67 98473-2408 .

CRITÉRIOS PARA CASO SUSPEITO DE DOENÇA PELO CORONAVÍRUS 2019 (COVID-19)

Pacientes com Síndrome Respiratória Aguda Grave (SRAG): Indivíduo hospitalizado com febre, mesmo que referida, acompanhada de tosse ou dor de garganta e que apresente dispneia. Devem ser notificados, de forma individual, todos os casos que atendam à definição de SRAG e óbitos por SRAG.

CASO CONFIRMADO DE DOENÇA PELO CORONAVÍRUS 2019 (COVID-19)

CRITÉRIO LABORATORIAL: Resultado positivo em RT-PCR, pelo protocolo Charité.

CASO DESCARTADO DE INFECÇÃO HUMANA PELO CORONAVÍRUS

Caso que apresente resultado laboratorial negativo para COVID-19 OU confirmação laboratorial para outro agente etiológico.

Resumo

Baixar PDF

+ Boletins