

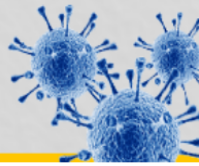

BOLETIM COVID-19



ACOMPANHE AS ATUALIZAÇÕES OFICIAIS

CORUMBÁ
MATO GROSSO DO SUL

ATUALIZADO EM: 20/04/2021 às 17:30 Hrs

[Acessar Painel da Vacinação](#)

Notificados

SRAG ¹	1.442
Síndrome Grippal	7.158
Drive Thru (Swab)	15.576
Drive - Teste Rápido	8.764
Teste Rápido	8.014
Teste Prof. Saúde	1.931
Presídio	640
TOTAL	43.525

Suspeitos

SRAG ¹	3
Síndrome Grippal	82
Drive Thru (Swab)	0
Drive - Teste Rápido	0
Teste Rápido	0
Teste Prof. Saúde	0
Presídio	0
TOTAL	85

Descartados

SRAG ¹	741
Síndrome Grippal	4.217
Drive Thru (Swab)	10.857
Drive - Teste Rápido	6.338
Teste Rápido	7.585
Teste Prof. Saúde	1.774
Presídio	262
TOTAL	31.774

Confirmados

SRAG ¹	698
Síndrome Grippal	2859
Drive Thru (Swab)	4719
Drive - Teste Rápido	2426
Teste Rápido	429
Prof. de Saúde	157
Presídio	378
TOTAL	11.666

Óbitos

SRAG ¹	325
Síndrome Grippal	-
Drive Thru (Swab)	-
Drive - Teste Rápido	-
Teste Rápido	-
Prof. de Saúde	06
Presídio	-
TOTAL	331

* Neste boletim constam os dados atualizados em tempo real, então poderá haver uma divergência com o Boletim do Estado que é atualizado pela manhã.

**Devido à alteração no protocolo de testagem do Mistério da Saúde, todos os pacientes internados com Síndromes Respiratórias, mesmo sem contato com pessoa contaminada pelo Covid-19 estão sendo testadas pelo Laboratório Central do Estado. Este boletim também contempla os dados suspeitos de viajantes e de pessoas que tiveram contato com possíveis casos confirmados.

***Valores Notificados do Drive Thru correspondem aos pacientes que compareceram para o exame.

¹ Síndrome Respiratória Aguda Grave (SRAG): número de notificação de casos de SRAG internados e óbitos.

Curva Epidemiológica

Testes Realizados com 11666 Casos Confirmados

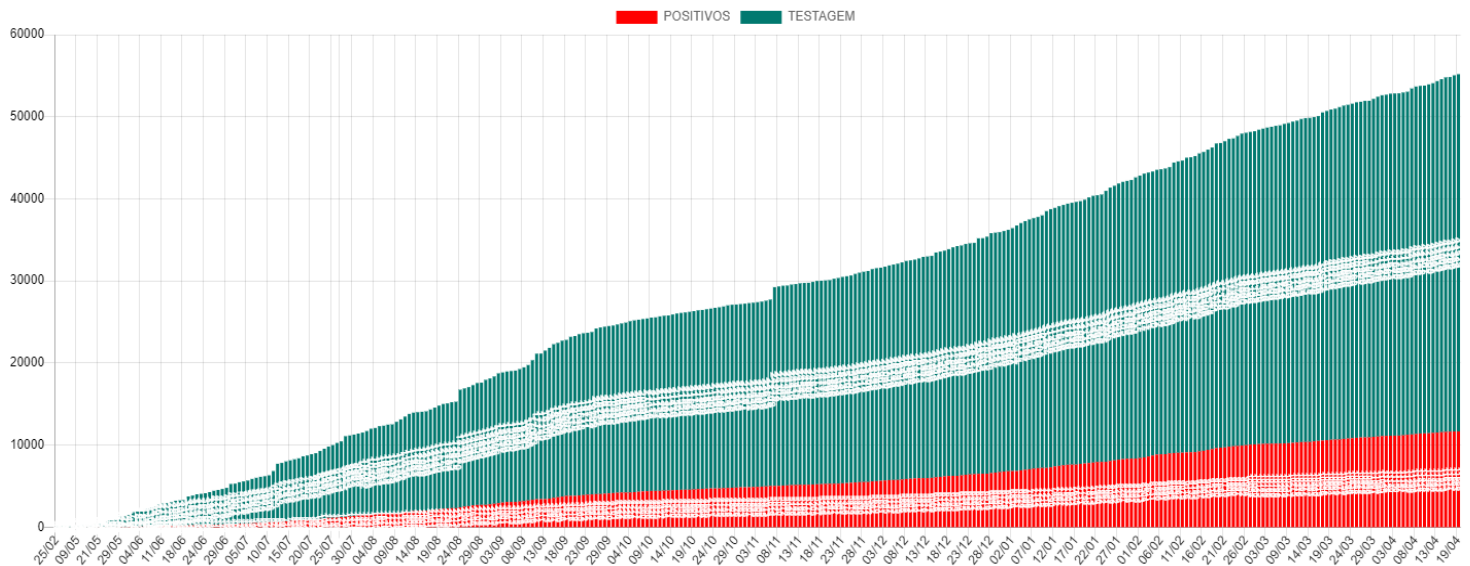

Média Móvel de Casos Positivos

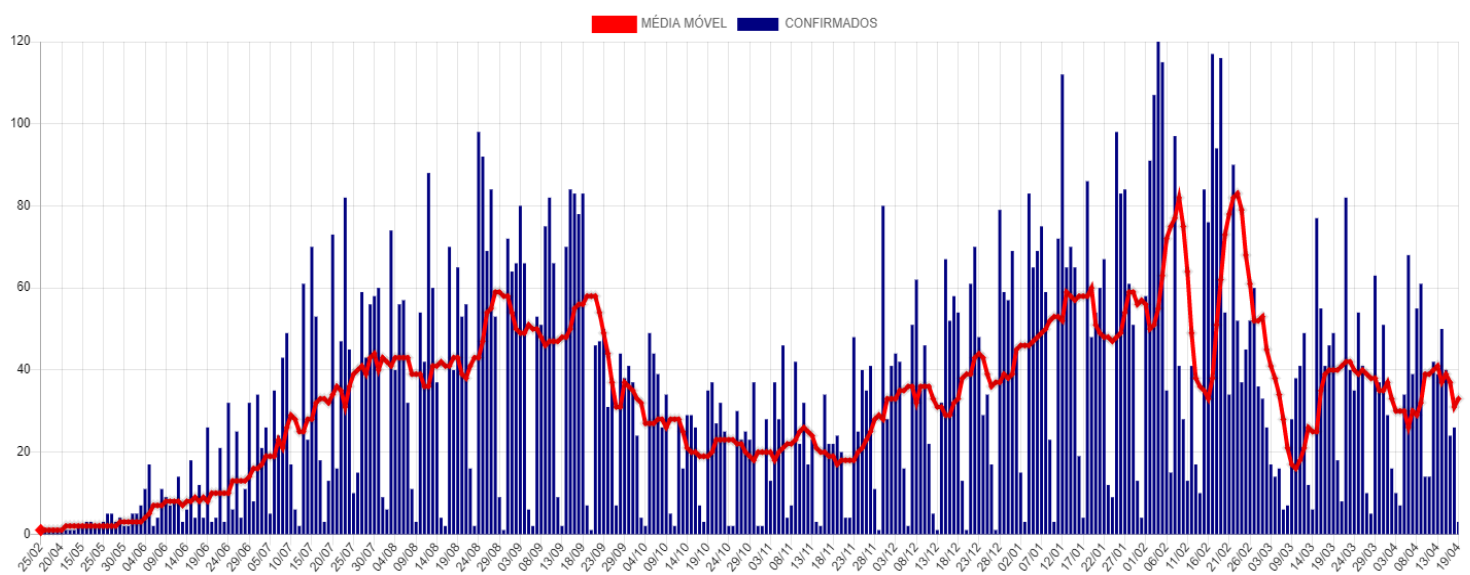

Casos Ativos e Recuperados

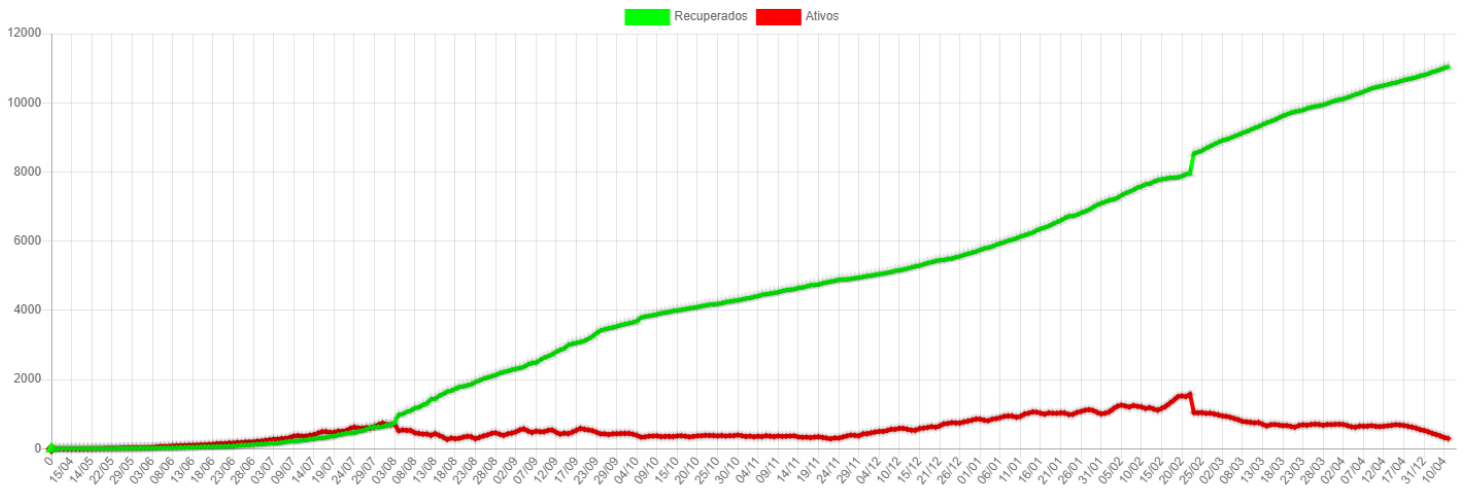

Disponibilidade de Leitos

	TOTAL LEITOS	LEITOS OCUPADOS	DISPONÍVEIS	INTERNADOS HOJE	ALTAS DE HOJE	EM VM	SEM VM	POSITIVOS	SUSPEITOS
CTI COVID*	20	20	0	6	0	15	5	20	0
LEITOS CLÍNICOS	40	15	25	4	3	0	15	14	1
TOTAL	60	35	25	10	3	15	20	34	1

*17 (dezesete) Leitos de UTI Exclusivos para COVID, mais 03 (três) Leitos do CTI GERAL com Pacientes COVID

SB7 - CTI Exclusivo COVID-19

Taxa Ocupação

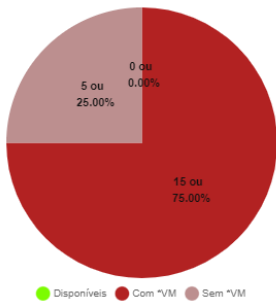

Casos Suspeitos e Confirmados:

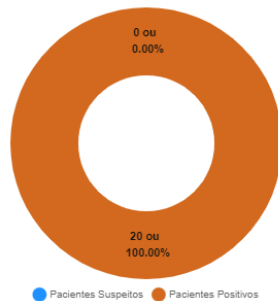

SB2 e SB3 - Leitos Clínicos (Casos Moderados)

Taxa Ocupação

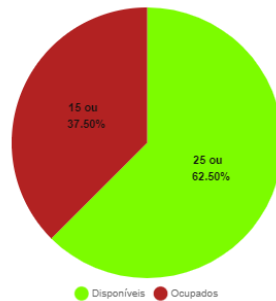

Casos Suspeitos e Confirmados:

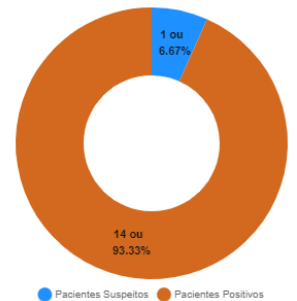

*VM = Ventilação Mecânica

Estatísticas dos Pacientes de COVID19

Situação Clínica Atual dos Casos Positivos

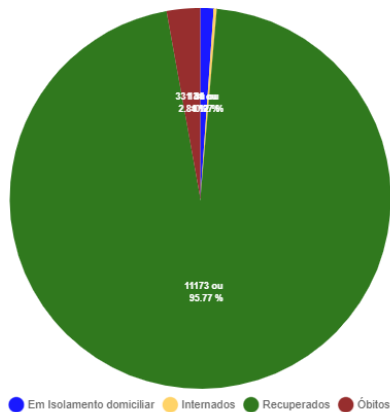

Perfil dos Casos Positivos

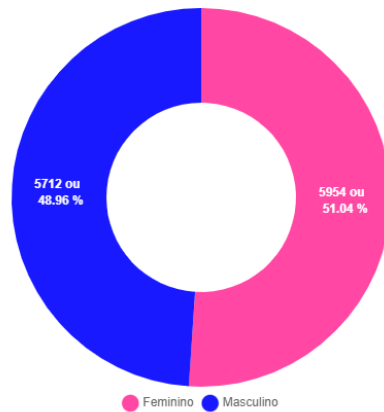

Positivos por Faixa Etária (%)

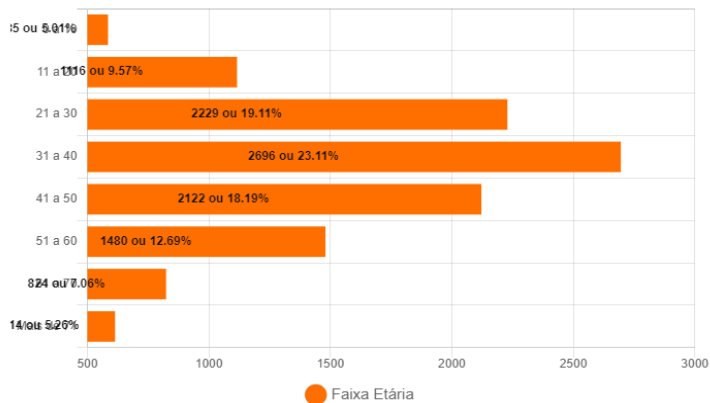

Positivos - Faixa Etária (%) por Sexo

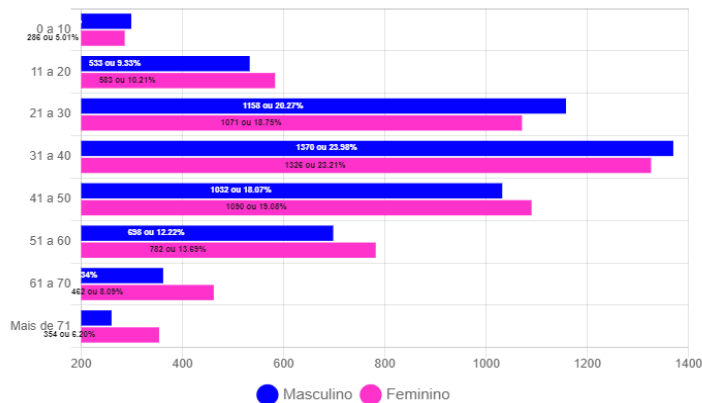

Óbitos Confirmados

Mapa

Exibir resultados por página

Pesquisar

Nº	Sexo	Idade	Notificação	Data Óbito	Comorbidades
331	F	76	12/04/2021	18/04/2021	*Diabetes e Hipertensão
330	F	60	22/03/2021	17/04/2021	Hipertensão e Diabetes
329	M	52	08/04/2021	17/04/2021	Nada Relatado
328	F	43	06/04/2021	17/04/2021	Hipertensão
327	F	61	15/04/2021	16/04/2021	Hipertensão, Doença Cardiovascular e Obesidade
326	M	33	12/04/2021	16/04/2021	Hipertensão
325	M	67	03/04/2021	15/04/2021	Hipertensão
324	M	38	23/03/2021	14/04/2021	Nada Relatado
323	F	67	08/04/2021	14/04/2021	Nada Relatado
322	M	57	29/03/2021	14/04/2021	Nada Relatado
321	F	41	02/04/2021	13/04/2021	Nada Relatado
320	M	61	22/03/2021	13/04/2021	Nada Relatado
319	F	29	27/03/2021	08/04/2021	Gestante
318	F	51	19/03/2021	07/04/2021	Hipertensão
317	M	63	04/04/2021	04/04/2021	HIV

Mostrando de 1 até 15 de 331 registros

Anterior 1 2 3 4 5 ... 23 Próximo

Óbitos por Faixa Etária (%)

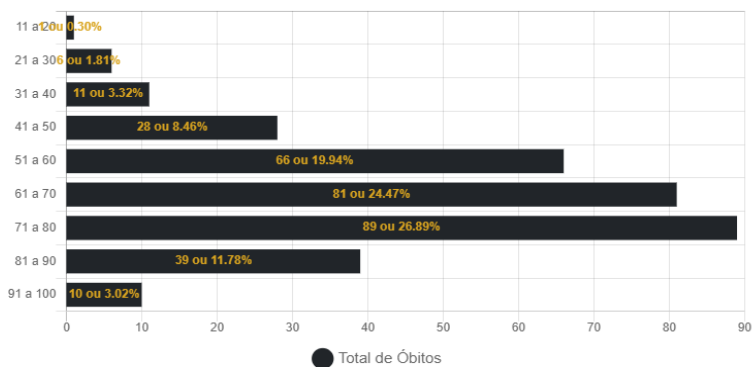

Óbitos por Data

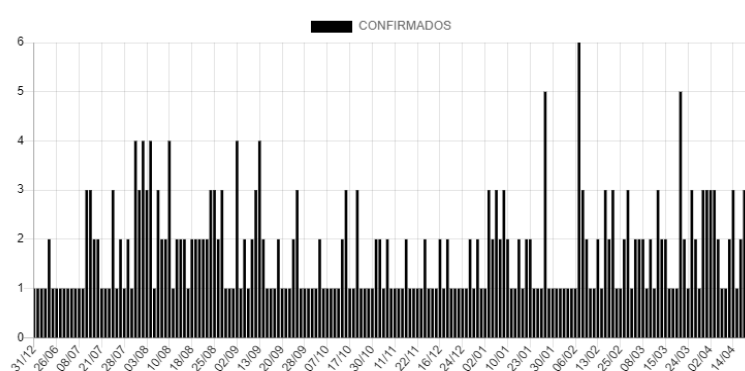

Casos Positivos diários

Exibir resultados por página

Pesquisar

Nº	Sexo	Idade	Notificação	Local/Contato	Situação
11666	F	76	12/04/2021	Transmissão comunitária	Óbito
11665	M	32	19/04/2021	Transmissão comunitária	Em Isolamento domiciliar
11664	M	50	17/04/2021	Transmissão comunitária	Em Isolamento domiciliar
11663	F	46	19/04/2021	Transmissão comunitária	Em Isolamento domiciliar
11662	F	37	19/04/2021	Transmissão comunitária	Em Isolamento domiciliar
11661	M	6	17/04/2021	Transmissão comunitária	Em Isolamento domiciliar
11660	F	33	17/04/2021	Transmissão comunitária	Em Isolamento domiciliar
11659	M	25	11/04/2021	Transmissão comunitária	Em Isolamento domiciliar
11658	F	53	17/04/2021	Transmissão comunitária	Em Isolamento domiciliar
11657	M	69	16/04/2021	Transmissão comunitária	Em Isolamento domiciliar

Mostrando de 1 até 10 de 493 registros

Anterior 1 2 3 4 5 ... 50 Próximo

CASOS CONFIRMADOS DE COVID-19 POR BAIRRO EM CORUMBÁ ATÉ 20/04/2021

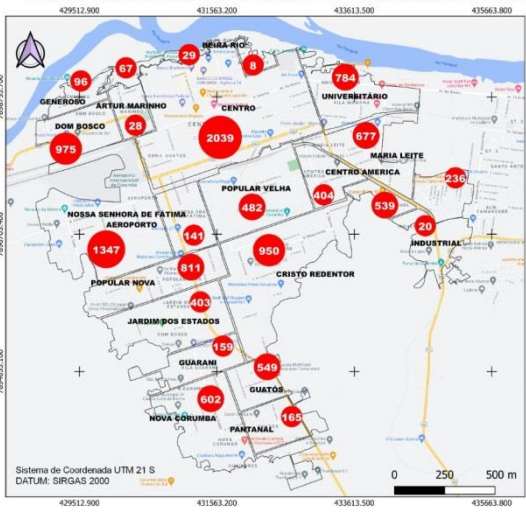

CASOS RECUPERADOS* DE COVID-19 POR BAIRRO EM CORUMBÁ ATÉ 20/04/2021

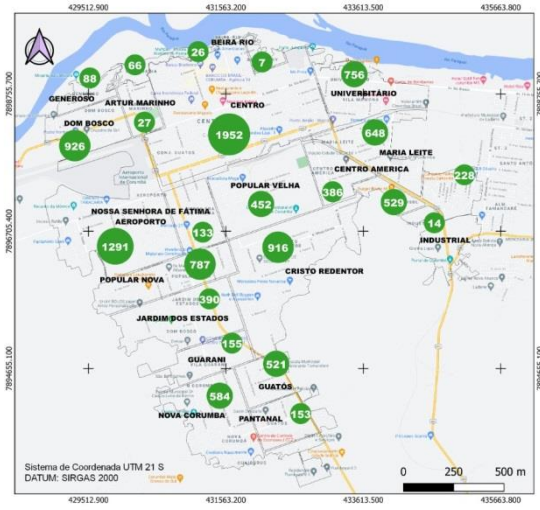

BAIRROS COM ÓBITOS CONFIRMADOS POR COVID-19 EM CORUMBÁ ATÉ 20/04/2021

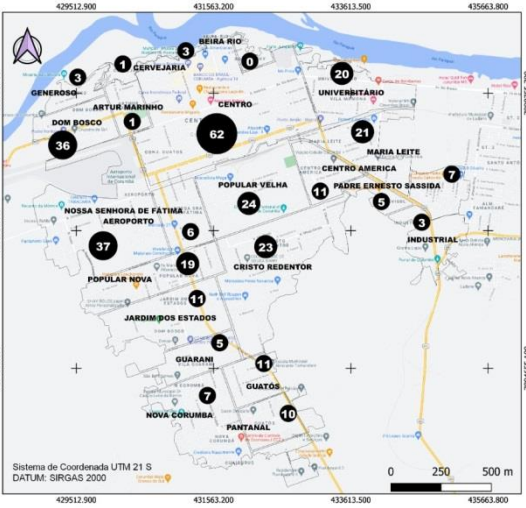

CASOS EM ISOLAMENTO DOMICILIAR* POR BAIRRO EM CORUMBÁ ATÉ 20/04/2021

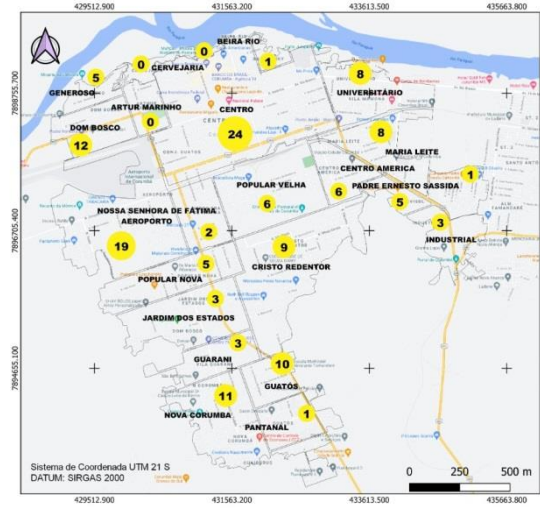

BOLETIM COVID-19

CORUMBÁ

MATO GROSSO DO SUL

ACOMPANHE AS ATUALIZAÇÕES OFICIAIS

43.525	100%	NOTIFICADOS	
31.774	73%	DESCARTADOS	
85	0.2%	SUSPEITOS	
11.666	26.8%	CONFIRMADOS	+ 12 hoje
11.173	95.77%	RECUPERADOS	+ 25 hoje
131	1.12%	ATIVOS	- 14 hoje
35	0.3%	INTERNADOS	+ 05 hoje
331	2.84%	ÓBITOS	+ 01 hoje

20
ABRIL

MEDIDAS IMPORTANTES

PARA CONTENÇÃO DA TRANSMISSIBILIDADE DO COVID-19, DEVERÃO SER ADOTADAS COMO MEDIDA NÃO FARMACOLÓGICA:

- O isolamento domiciliar da pessoa com sintomas respiratórios e das pessoas que residam no mesmo endereço, ainda que estejam assintomáticos, devendo permanecer em isolamento pelo período máximo de 14 (quatorze) dias.
- Considerar isolamento domiciliar voluntário de viajantes sem sintomas respiratórios por no mínimo 7 (sete) dias após chegada na cidade. Exceção áreas essenciais como saúde, segurança pública, abastecimento e transporte.
- Considera-se pessoa com sintomas respiratórios, a apresentação de tosse seca, dor de garganta, ou dificuldade respiratória, acompanhada ou não de febre, desde que seja confirmado por atestado médico.
- As pessoas com mais de 60 anos de idade, devem observar o distanciamento social, restringindo seus deslocamentos para realização de atividades estritamente necessárias, evitando transporte de utilização coletiva, viagens e eventos esportivos, artísticos, culturais, científicos, comerciais e religiosos e outros com concentração próxima de pessoas.
- Observância ao decreto municipal nº 2.287 de 17 de abril de 2020 em relação ao toque de recolher diário das 21h as 05h.
- Obrigatoriedade do uso de máscara facial, conforme Decreto N°2.300, em 5 de maio de 2020.

NOTIFICAÇÃO DE CASO SUSPEITO

NOTIFICAÇÃO IMEDIATA DE TODO CASO DE SRAG HOSPITALIZADO E ÓBITO POR SRAG, DEVENDO SER REALIZADA POR MEIO DOS TELEFONES:

* **Vigilância Epidemiológica Municipal:** (67) 3907-5443.

* **Gerência Técnica de Influenza e Doenças Respiratórias do Estado:** (67) 3318-1831 (durante horário de expediente da SES).

* **PLANTÃO 24HS CIEVS:** 98477-3435 (ligação e whatsapp).

- Preencher a FICHA DE REGISTRO INDIVIDUAL – CASOS DE SÍNDROME RESPIRATÓRIA AGUDA GRAVE HOSPITALIZADOS e GAL (Gerenciamento de Ambiente Laboratorial), não havendo mais necessidade de preenchimento do sistema online RED CAP.
- NÃO devem ser notificados casos isolados de SG (Síndrome Gripal), com ou sem fator de risco para complicações pela doença.

DRIVE-THRU

Agendamento exclusivamente por telefone: 67 98472-8850/ 67 98467-4573 e 67 98473-2408 .

CRITÉRIOS PARA CASO SUSPEITO DE DOENÇA PELO CORONAVÍRUS 2019 (COVID-19)

Pacientes com Síndrome Respiratória Aguda Grave (SRAG): Indivíduo hospitalizado com febre, mesmo que referida, acompanhada de tosse ou dor de garganta e que apresente dispneia. Devem ser notificados, de forma individual, todos os casos que atendam à definição de SRAG e óbitos por SRAG.

CASO CONFIRMADO DE DOENÇA PELO CORONAVÍRUS 2019 (COVID-19)

CRITÉRIO LABORATORIAL: Resultado positivo em RT-PCR, pelo protocolo Charité.

CASO DESCARTADO DE INFECÇÃO HUMANA PELO CORONAVÍRUS

Caso que apresente resultado laboratorial negativo para COVID-19 OU confirmação laboratorial para outro agente etiológico.

Resumo

Baixar PDF

+ Boletins