

BOLETIM COVID-19

CORUMBÁ
MATO GROSSO DO SUL

ACOMPANHE AS ATUALIZAÇÕES OFICIAIS

ATUALIZADO EM: 20/01/2021 às 15:00 Hrs

Notificados

SRAG ¹	1.076
Síndrome Gripal	4.252
Drive Thru (Swab)	10.564
Drive - Teste Rápido	5.532
Teste Rápido	8.014
Teste Prof. Saúde	1.931
Presídio	640
TOTAL	32.009

Suspeitos

SRAG ¹	11
Síndrome Gripal	20
Drive Thru (Swab)	0
Drive - Teste Rápido	0
Teste Rápido	0
Teste Prof. Saúde	0
Presídio	0
TOTAL	31

Descartados

SRAG ¹	613
Síndrome Gripal	2.368
Drive Thru (Swab)	7.523
Drive - Teste Rápido	4.041
Teste Rápido	7.688
Teste Prof. Saúde	1.788
Presídio	262
TOTAL	24.283

Confirmados

SRAG ¹	452
Síndrome Gripal	1.864
Drive Thru (Swab)	3041
Drive - Teste Rápido	1491
Teste Rápido	326
Prof. de Saúde	143
Presídio	378
TOTAL	7.695

Óbitos

SRAG ¹	209
Síndrome Gripal	-
Drive Thru (Swab)	-
Drive - Teste Rápido	-
Teste Rápido	-
Prof. de Saúde	06
Presídio	-
TOTAL	215

* Neste boletim constam os dados atualizados em tempo real, então poderá haver uma divergência com o Boletim do Estado que é atualizado pela manhã.

**Devido à alteração no protocolo de testagem do Mistério da Saúde, todos os pacientes internados com Síndromes Respiratórias, mesmo sem contato com pessoa contaminada pelo Covid-19 estão sendo testadas pelo Laboratório Central do Estado. Este boletim também contempla os dados suspeitos de viajantes e de pessoas que tiveram contato com possíveis casos confirmados.

***Valores Notificados do Drive Thru correspondem aos pacientes que compareceram para o exame.

¹ Síndrome Respiratória Aguda Grave (SRAG): número de notificação de casos de SRAG internados e óbitos.

Curva Epidemiológica

Testes Realizados com 7695 Casos Confirmados

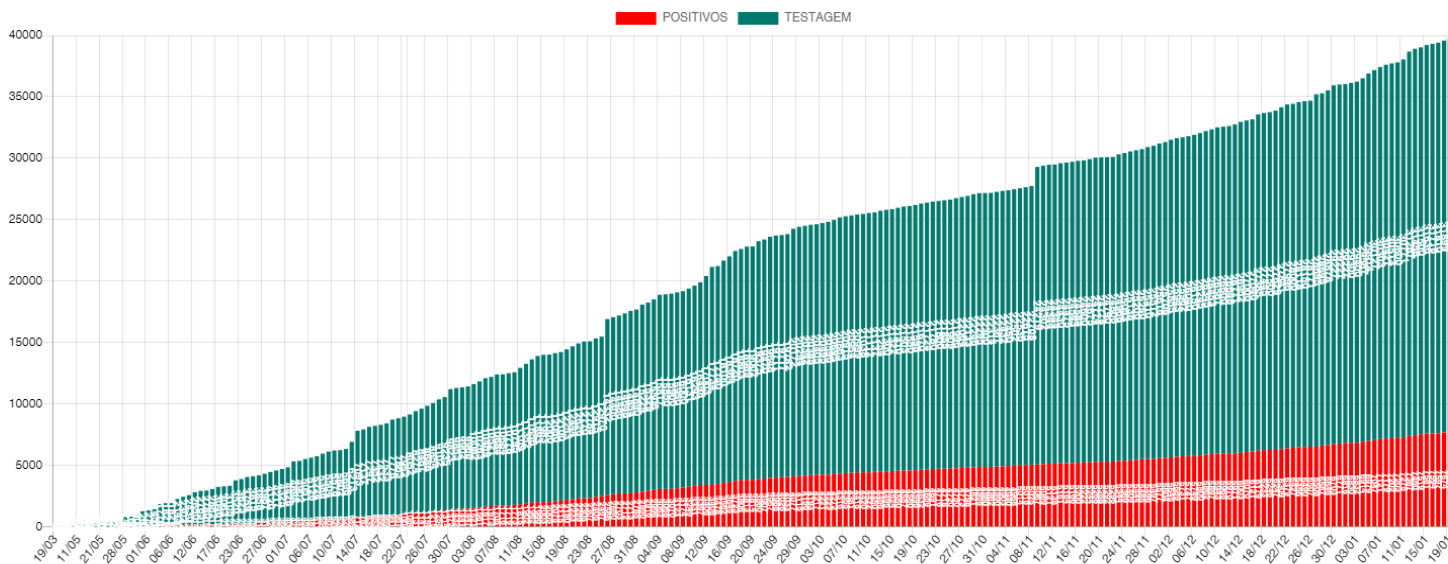

Média Móvel de Casos Positivos

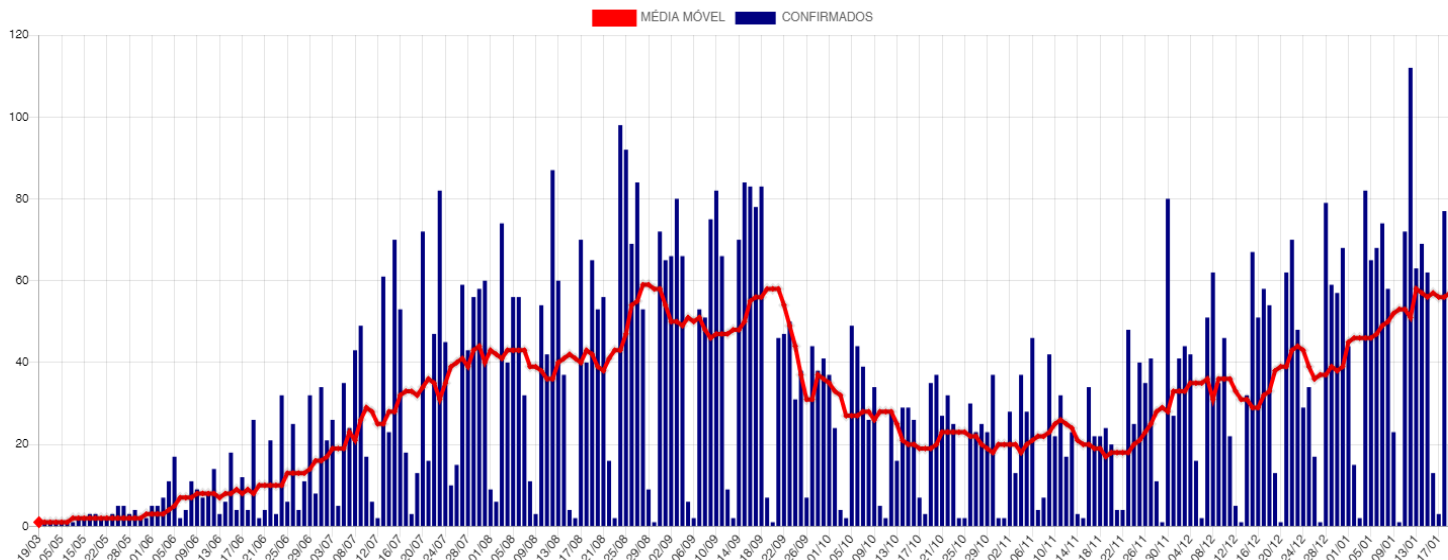

Casos Ativos e Recuperados

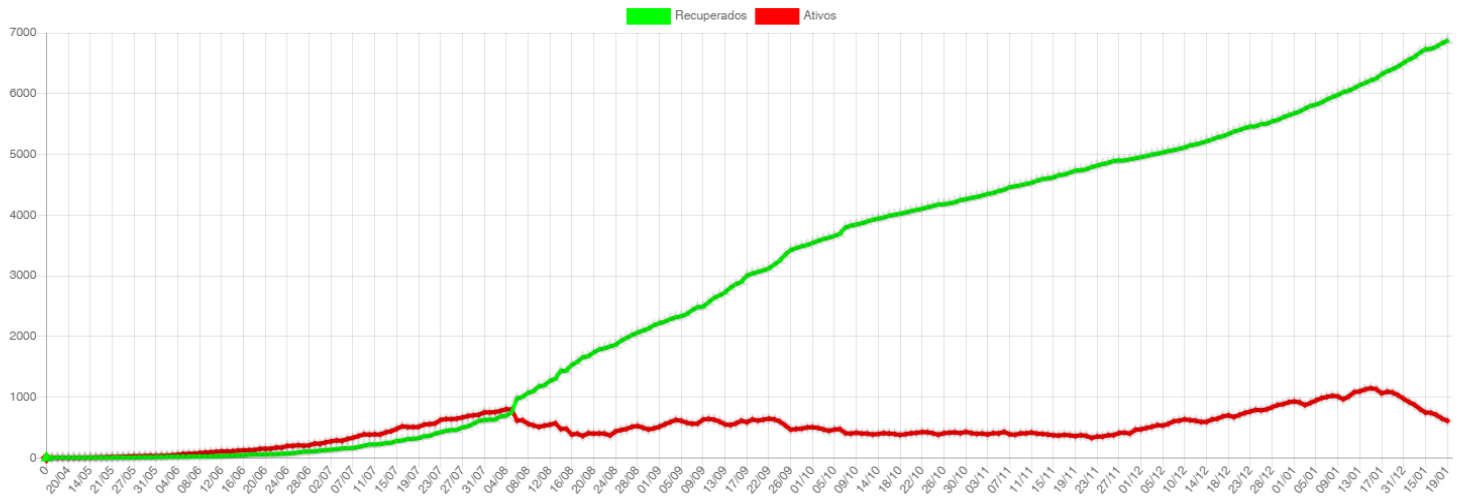

Disponibilidade de Leitos

Bloco Hospitalar	Total de Vagas	Leitos Ocupados	Leitos Disponíveis	Pacientes Com VM	Pacientes Sem VM	Pacientes Positivos	Pacientes Suspeitos
SB7 - CTI COVID*	17	10	7	9	1	10	0
SB2 e SB3 - Leitos Clínicos	40	32	8	0	32	23	9
Total	57	42	15	9	33	33	9

*Dos 17 leitos UTI disponíveis para COVID:

07 Leitos exclusivos CTI COVID estão Habilitados junto ao Ministério da Saúde.

10 Leitos exclusivos CTI COVID estão sendo Custeados pelo Município até a habilitação junto ao Ministério da Saúde.

CTI GERAL: 10 Leitos Habilitados.

SB7 - CTI Exclusivos COVID-19

Taxa Ocupação

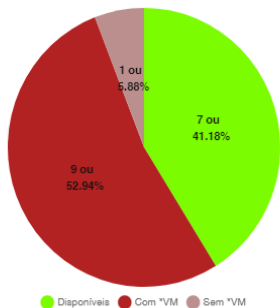

Casos Suspeitos e Confirmados:

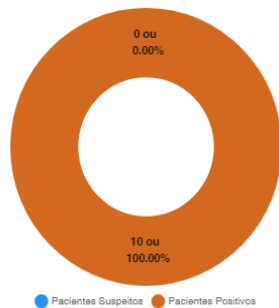

SB2 e SB3 - Leitos Clínicos (Casos Moderados)

Taxa Ocupação

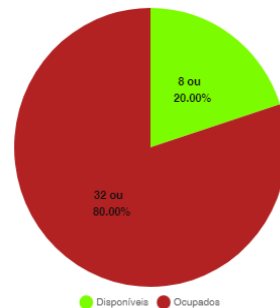

Casos Suspeitos e Confirmados:

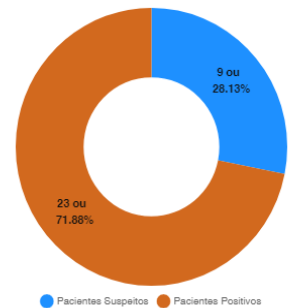

*VM = Ventilação Mecânica

Estatísticas dos Pacientes de COVID19

Situação Clínica Atual dos Casos Positivos

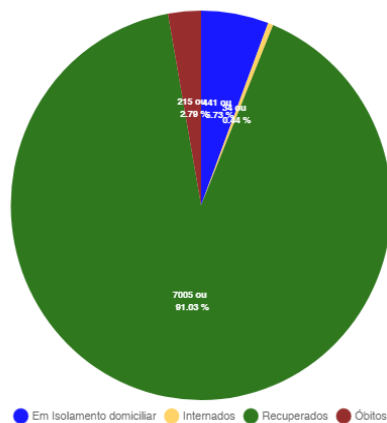

Perfil dos Casos Positivos

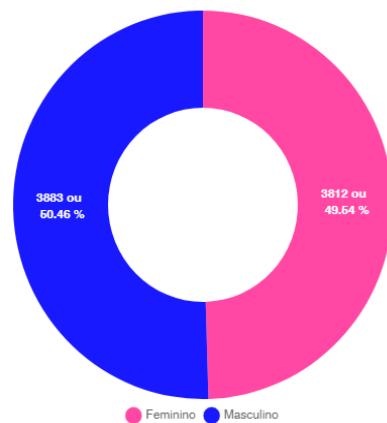

Positivos por Faixa Etária (%)

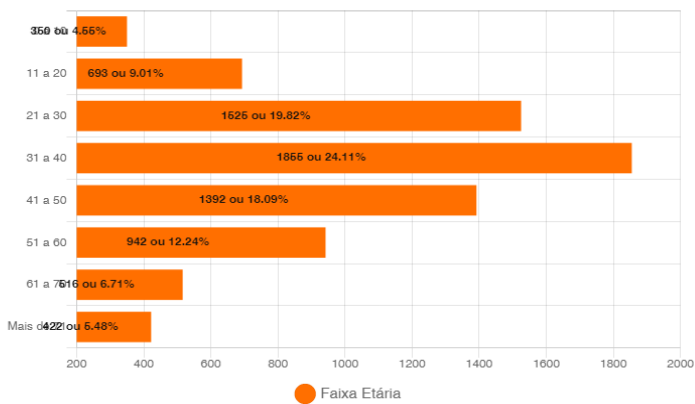

Positivos - Faixa Etária (%) por Sexo

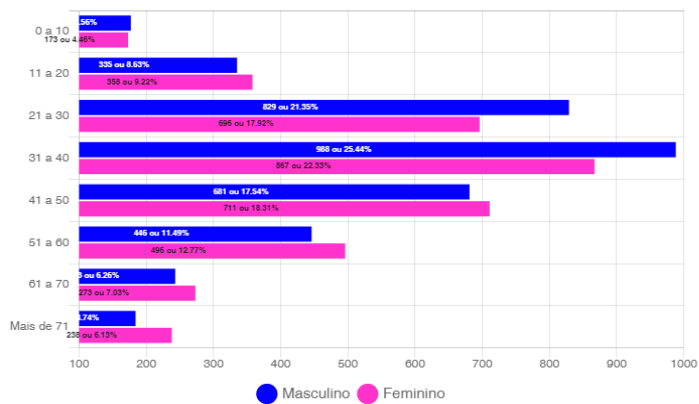

Óbitos Confirmados

Mapa

Exibir resultados por página

Pesquisar

Nº	Sexo	Idade	Notificação	Data Óbito	Comorbidades
215	M	26	12/01/2021	19/01/2021	*Obesidade e Hipertensão
214	M	92	17/01/2021	17/01/2021	*Nada Relatado
213	M	64	07/01/2021	16/01/2021	Nada Relatado
212	F	70	12/01/2021	14/01/2021	Diabetes e Hipertensão
211	F	79	22/12/2020	10/01/2021	Nada Relatado
210	M	84	08/12/2020	10/01/2021	Nada Relatado
209	F	80	17/12/2020	09/01/2021	Nada Relatado
208	M	70	31/12/2020	09/01/2021	Nada Relatado
207	F	69	01/01/2021	09/01/2021	Nada Relatado
206	F	83	16/12/2020	07/01/2021	Nada Relatado
205	F	81	29/12/2020	07/01/2021	Diabetes e Hipertensão
204	M	59	27/12/2020	05/01/2021	Diabetes e Hipertensão
203	M	82	05/01/2021	05/01/2021	Paciente Oncológico e Diabetes
202	F	47	25/12/2020	05/01/2021	Nada Relatado
201	F	45	08/12/2020	04/01/2021	Hipertensão

Mostrando de 1 até 15 de 215 registros

Anterior [1](#) [2](#) [3](#) [4](#) [5](#) ... [15](#) Próximo

Óbitos por Faixa Etária (%)

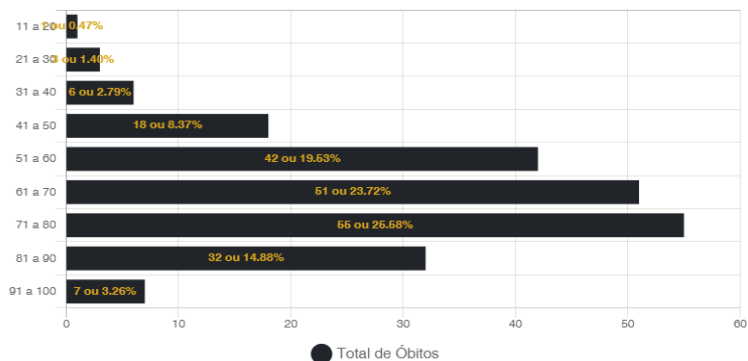

Óbitos por Data

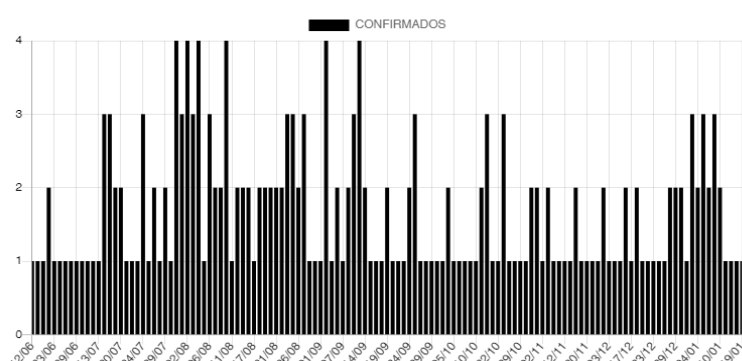

Casos Positivos diários

Exibir resultados por página

Pesquisar

Nº	Sexo	Idade	Notificação	Local/Contato	Situação
7694	M	7	19/01/2021	Transmissão comunitária	Em Isolamento domiciliar
7693	M	44	19/01/2021	Transmissão comunitária	Em Isolamento domiciliar
7692	M	53	19/01/2021	Transmissão comunitária	Em Isolamento domiciliar
7690	M	18	19/01/2021	Transmissão comunitária	Em Isolamento domiciliar
7689	F	19	19/01/2021	Transmissão comunitária	Em Isolamento domiciliar
7687	M	3	19/01/2021	Transmissão comunitária	Em Isolamento domiciliar
7686	F	22	19/01/2021	Transmissão comunitária	Em Isolamento domiciliar
7685	F	50	19/01/2021	Transmissão comunitária	Em Isolamento domiciliar
7682	F	44	19/01/2021	Transmissão comunitária	Em Isolamento domiciliar
7680	M	61	19/01/2021	Transmissão comunitária	Em Isolamento domiciliar

Mostrando de 1 até 10 de 690 registros

Anterior [1](#) [2](#) [3](#) [4](#) [5](#) ... [69](#) Próximo

BAIRROS COM CASOS CONFIRMADOS DE COVID-19 EM CORUMBÁ ATÉ 20/01/2021

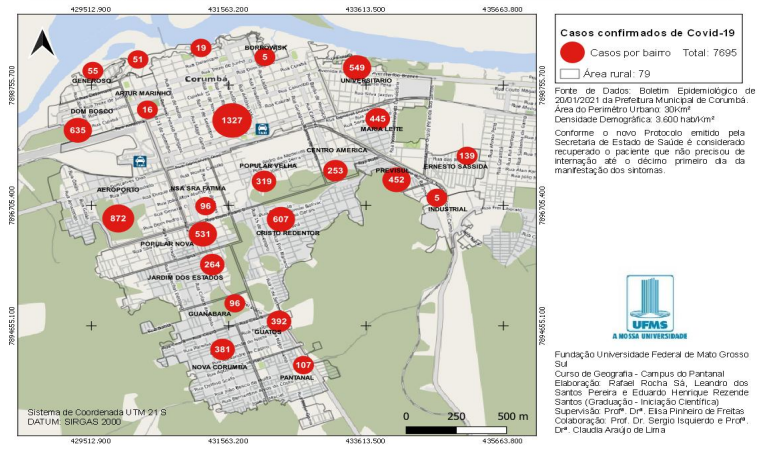

BAIRROS COM CASOS RECUPERADOS DE COVID-19 EM CORUMBÁ ATÉ 20/01/2021

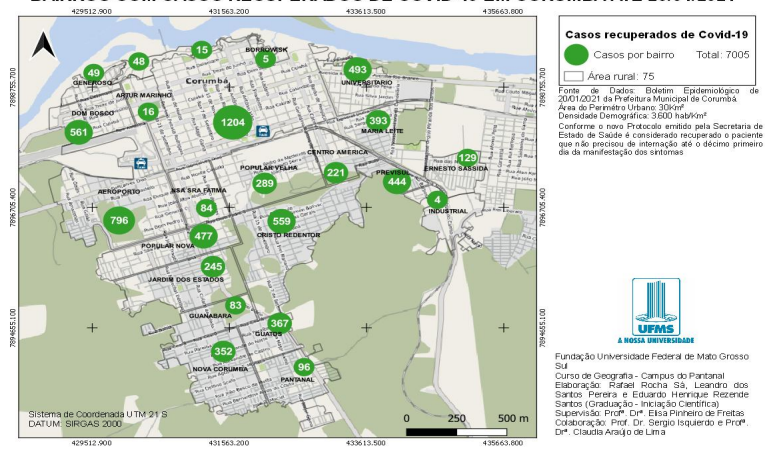

BAIRROS COM ÓBITOS CONFIRMADOS POR COVID-19 EM CORUMBÁ ATÉ 20/01/2021

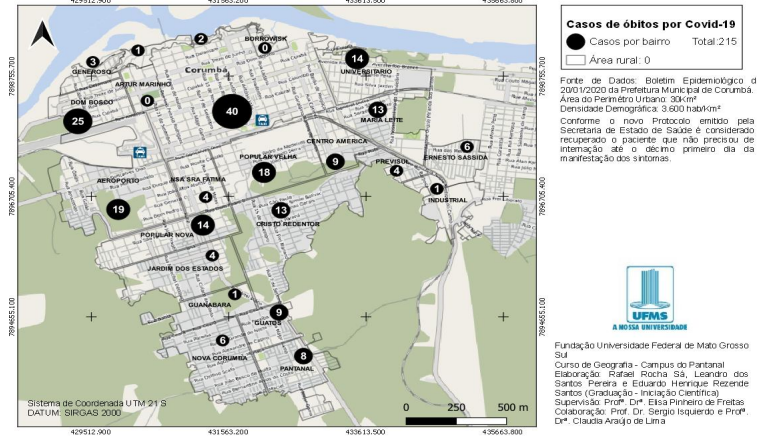

CASOS CONFIRMADOS DE COVID-19 NA ÁREA RURAL DO MUNICÍPIO DE CORUMBÁ ATÉ 20/01/2021

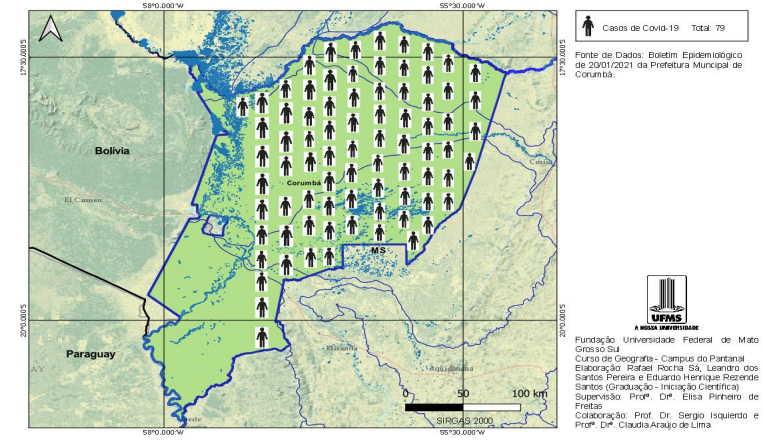

BOLETIM COVID-19

CORUMBÁ
MATO GROSSO DO SUL

ACOMPANHE AS ATUALIZAÇÕES OFICIAIS

NOVOS CASOS: 77		
32009	100%	NOTIFICADOS
24283	75.86%	DESCARTADOS
31	0.1%	SUSPEITOS
7695	24.04%	CONFIRMADOS
7005	91.03%	RECUPERADOS
441	5.73%	ATIVOS
42	0.55%	INTERNADOS-SRAG
215	2.79%	ÓBITOS

20
JANEIRO

MEDIDAS IMPORTANTES

PARA CONTENÇÃO DA TRANSMISSIBILIDADE DO COVID-19, DEVERÃO SER ADOTADAS COMO MEDIDA NÃO FARMACOLÓGICA:

- O isolamento domiciliar da pessoa com sintomas respiratórios e das pessoas que residam no mesmo endereço, ainda que estejam assintomáticos, devendo permanecer em isolamento pelo período máximo de 14 (quatorze) dias.
- Considerar isolamento domiciliar voluntário de viajantes sem sintomas respiratórios por no mínimo 7 (sete) dias após chegada na cidade. Exceção áreas essenciais como saúde, segurança pública, abastecimento e transporte.
- Considera-se pessoa com sintomas respiratórios, a apresentação de tosse seca, dor de garganta, ou dificuldade respiratória, acompanhada ou não de febre, desde que seja confirmado por atestado médico.
- As pessoas com mais de 60 anos de idade, devem observar o distanciamento social, restringindo seus deslocamentos para realização de atividades estritamente necessárias, evitando transporte de utilização coletiva, viagens e eventos esportivos, artísticos, culturais, científicos, comerciais e religiosos e outros com concentração próxima de pessoas.
- Observância ao decreto municipal nº 2.287 de 17 de abril de 2020 em relação ao toque de recolher diário das 21h as 05h.
- Obrigatoriedade do uso de máscara facial, conforme Decreto N°2.300, em 5 de maio de 2020.

NOTIFICAÇÃO DE CASO SUSPEITO

NOTIFICAÇÃO IMEDIATA DE TODO CASO DE SRAG HOSPITALIZADO E ÓBITO POR SRAG, DEVENDO SER REALIZADA POR MEIO DOS TELEFONES:

* **Vigilância Epidemiológica Municipal:** (67) 3907-5443.

* **Gerência Técnica de Influenza e Doenças Respiratórias do Estado:** (67) 3318-1831 (durante horário de expediente da SES).

* **PLANTÃO 24HS CIEVS:** 98477-3435 (ligação e whatsapp).

- Preencher a FICHA DE REGISTRO INDIVIDUAL – CASOS DE SÍNDROME RESPIRATÓRIA AGUDA GRAVE HOSPITALIZADOS e GAL (Gerenciamento de Ambiente Laboratorial), não havendo mais necessidade de preenchimento do sistema online RED CAP.
- NÃO devem ser notificados casos isolados de SG (Síndrome Gripal), com ou sem fator de risco para complicações pela doença.

DRIVE-THRU

Agendamento exclusivamente por telefone: 67 98472-8850/ 67 98467-4573 e 67 98473-2408 .

CRITÉRIOS PARA CASO SUSPEITO DE DOENÇA PELO CORONAVÍRUS 2019 (COVID-19)

Pacientes com Síndrome Respiratória Aguda Grave (SRAG): Indivíduo hospitalizado com febre, mesmo que referida, acompanhada de tosse ou dor de garganta e que apresente dispneia. Devem ser notificados, de forma individual, todos os casos que atendam à definição de SRAG e óbitos por SRAG.

CASO CONFIRMADO DE DOENÇA PELO CORONAVÍRUS 2019 (COVID-19)

CRITÉRIO LABORATORIAL: Resultado positivo em RT-PCR, pelo protocolo Charité.

CASO DESCARTADO DE INFECÇÃO HUMANA PELO CORONAVÍRUS

Caso que apresente resultado laboratorial negativo para COVID-19 OU confirmação laboratorial para outro agente etiológico.

Resumo

Baixar PDF

+ Boletins