

BOLETIM COVID-19

CORUMBÁ
MATO GROSSO DO SUL

ACOMPANHE AS ATUALIZAÇÕES OFICIAIS

ATUALIZADO EM: 19/07/2021 às 17:00 Hrs

[Acessar Painel da Vacinação](#)

Notificados

SRAG ¹	1.923
Síndrome Gripal	9.726
Drive Thru (Swab)	20.392
Drive - Teste Rápido	8.764
Teste Rápido	8.014
Teste Prof. Saúde	1.931
Presídio	640
TOTAL	51.390

Suspeitos

SRAG ¹	3
Síndrome Gripal	22
Drive Thru (Swab)	0
Drive - Teste Rápido	0
Teste Rápido	0
Teste Prof. Saúde	0
Presídio	0
TOTAL	25

Descartados

SRAG ¹	900
Síndrome Gripal	5.534
Drive Thru (Swab)	13.906
Drive - Teste Rápido	6.338
Teste Rápido	7.528
Teste Prof. Saúde	1.766
Presídio	262
TOTAL	36.234

Confirmados

SRAG ¹	1020
Síndrome Gripal	4170
Drive Thru (Swab)	6486
Drive - Teste Rápido	2426
Teste Rápido	486
Prof. de Saúde	165
Presídio	378
TOTAL	15.131

Óbitos

SRAG ¹	434
Síndrome Gripal	-
Drive Thru (Swab)	-
Drive - Teste Rápido	-
Teste Rápido	-
Prof. de Saúde	11
Presídio	-
TOTAL	445

* Neste boletim constam os dados atualizados em tempo real, então poderá haver uma divergência com o Boletim do Estado que é atualizado pela manhã.

**Devido à alteração no protocolo de testagem do Mistério da Saúde, todos os pacientes internados com Síndromes Respiratórias, mesmo sem contato com pessoa contaminada pelo Covid-19 estão sendo testadas pelo Laboratório Central do Estado. Este boletim também contempla os dados suspeitos de viajantes e de pessoas que tiveram contato com possíveis casos confirmados.

***Valores Notificados do Drive Thru correspondem aos pacientes que compareceram para o exame.

¹ Síndrome Respiratória Aguda Grave (SRAG): número de notificação de casos de SRAG internados e óbitos.

Curva Epidemiológica

Testes Realizados com 15131 Casos Confirmados

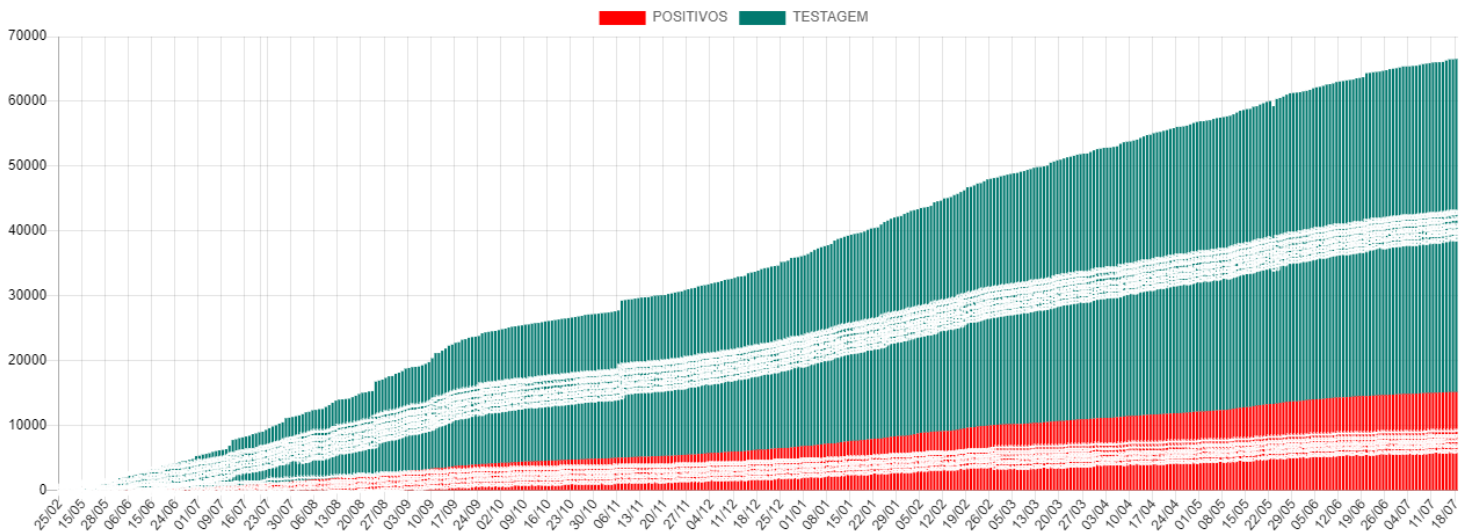

Média Móvel de Casos Positivos

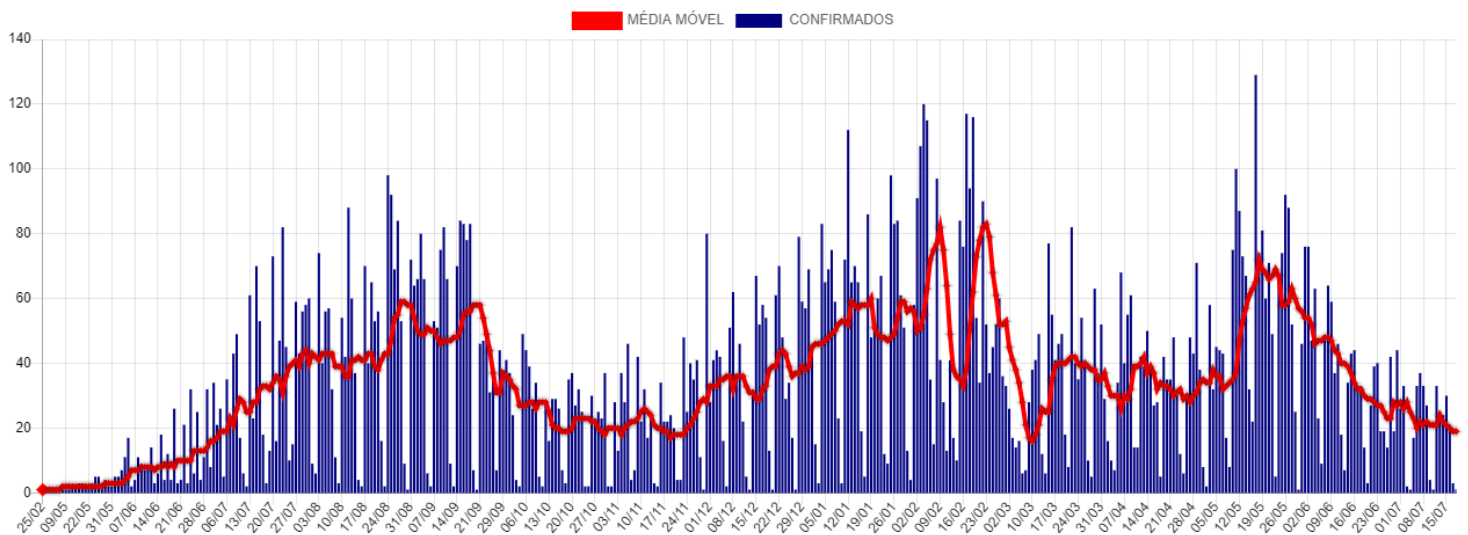

Casos Ativos e Recuperados

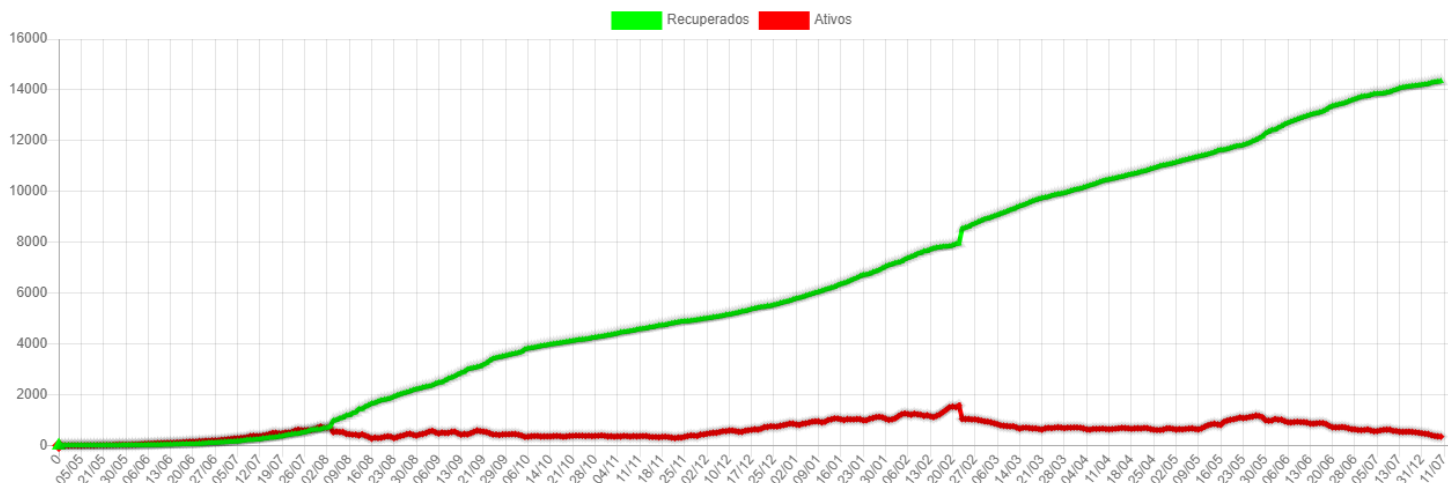

Disponibilidade de Leitos

	TOTAL LEITOS	LEITOS OCUPADOS	DISPONÍVEIS	INTERNADOS HOJE	ALTAS DE HOJE	EM VM	SEM VM	POSITIVOS	SUSPEITOS
CTI COVID*	17	7	10	0	2	5	2	5	2
LEITOS CLÍNICOS	40	16	24	3	2	0	16	14	2
TOTAL	57	23	34	3	4	5	18	19	4

SB7 - CTI Exclusivo COVID-19

Taxa Ocupação

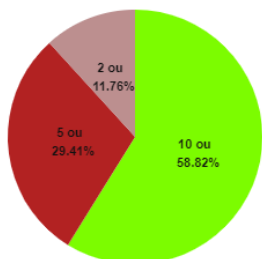

Casos Suspeitos e Confirmados:

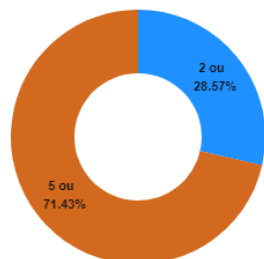

SB2 e SB3 - Leitos Clínicos (Casos Moderados)

Taxa Ocupação

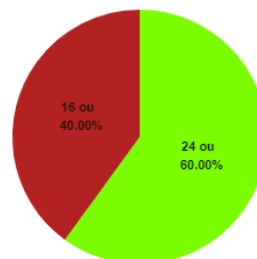

Casos Suspeitos e Confirmados:

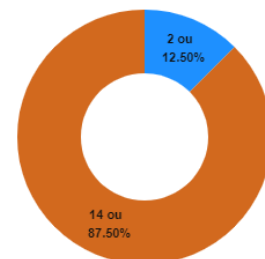

*VM = Ventilação Mecânica

Estatísticas dos Pacientes de COVID19

Situação Clínica Atual dos Casos Positivos

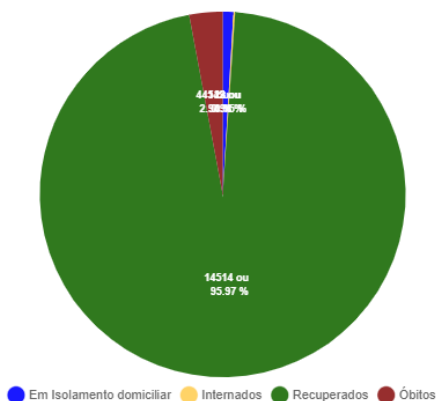

Perfil dos Casos Positivos

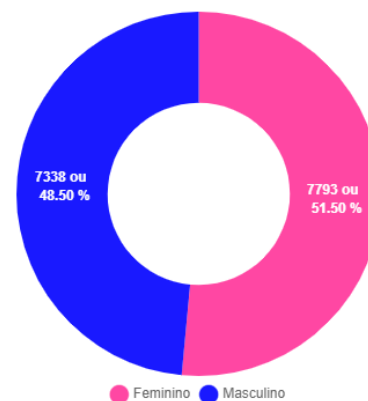

Positivos por Faixa Etária (%)

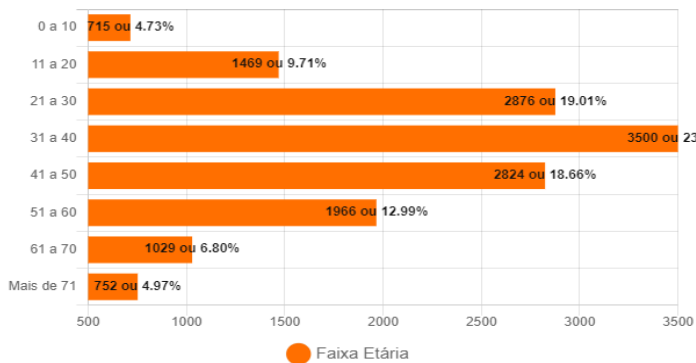

Positivos - Faixa Etária (%) por Sexo

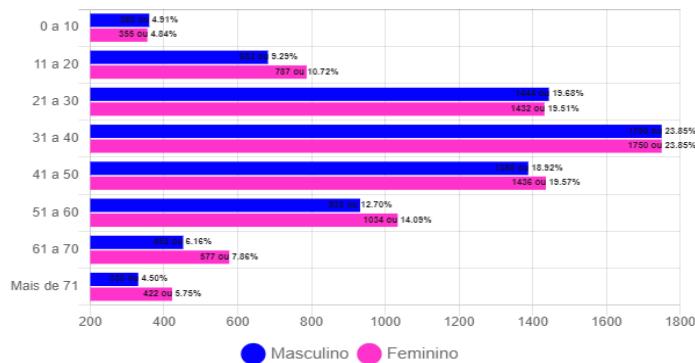

Óbitos Confirmados

Mapa

Exibir resultados por página

Pesquisar

Nº	Sexo	Idade	Notificação	Data Óbito	Comorbidades
445	F	60	12/07/2021	16/07/2021	Nada relatado
444	M	67	24/05/2021	14/07/2021	Nada Relatado
443	M	40	28/06/2021	14/07/2021	Hipertensão
442	F	50	11/07/2021	12/07/2021	Hipertensão
441	M	41	05/07/2021	11/07/2021	Nada Relatado
440	M	68	21/06/2021	07/07/2021	Nada Relatado
439	M	44	25/06/2021	07/07/2021	Nada Relatado
438	M	59	12/06/2021	05/07/2021	Nada Relatado
437	M	76	26/06/2021	05/07/2021	Ex Fumante
436	M	46	24/05/2021	04/07/2021	Diabetes e Hipertensão
435	M	82	19/06/2021	02/07/2021	Nada Relatado
434	F	48	20/06/2021	30/06/2021	Nada Relatado
433	F	53	12/06/2021	29/06/2021	Hipertensão
432	F	60	29/06/2021	29/06/2021	Nada Relatado
431	F	57	22/06/2021	26/06/2021	Hipertensão

Mostrando de 1 até 15 de 445 registros

Anterior **1** 2 3 4 5 ... 30 Próximo

Óbitos por Faixa Etária (%)

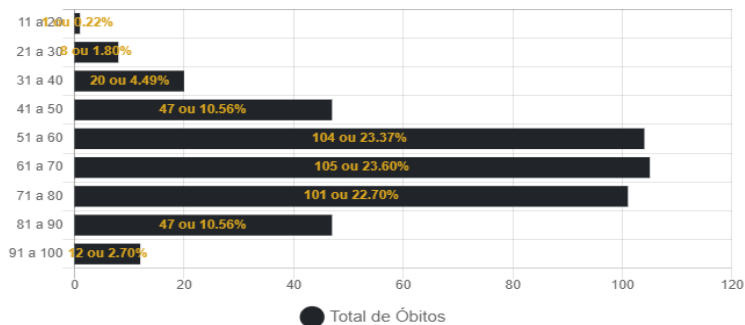

Óbitos por Data

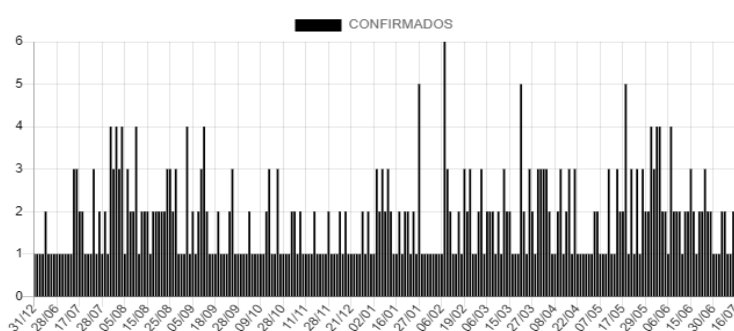

Casos Positivos diários

Exibir resultados por página

Pesquisar

Nº	Sexo	Idade	Notificação	Local/Contato	Situação
15131	M	6	17/07/2021	Transmissão comunitária	internado - leito clínico
15130	M	46	16/07/2021	Transmissão comunitária	internado - leito clínico
15129	M	56	17/07/2021	Transmissão comunitária	internado - leito clínico
15128	M	44	16/07/2021	Transmissão comunitária	internado - cti
15127	M	42	17/07/2021	Transmissão comunitária	internado - leito clínico
15126	F	65	18/07/2021	Transmissão comunitária	Em Isolamento domiciliar
15124	F	49	15/07/2021	Transmissão comunitária	internado - leito clínico
15123	F	51	15/07/2021	Transmissão comunitária	internado - leito clínico
15122	M	62	14/07/2021	Transmissão comunitária	internado - leito clínico
15121	F	57	26/06/2021	Transmissão comunitária	internado - leito clínico

Mostrando de 1 até 10 de 617 registros

Anterior **1** 2 3 4 5 ... 62 Próximo

CASOS CONFIRMADOS DE COVID-19 POR BAIRRO EM CORUMBÁ ATÉ 19/07/2021

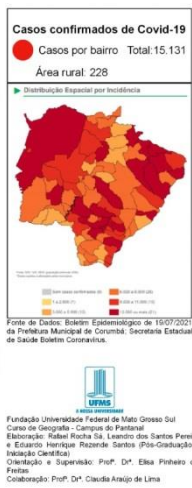
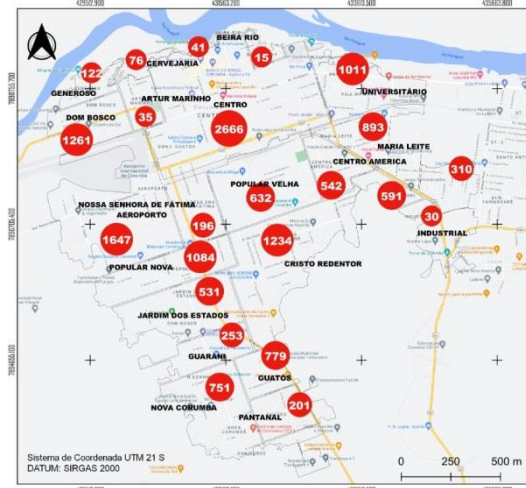

CASOS RECUPERADOS DE COVID-19 POR BAIRRO EM CORUMBÁ ATÉ 19/07/2021

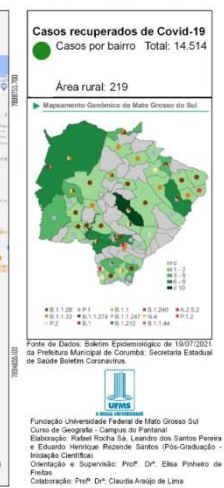
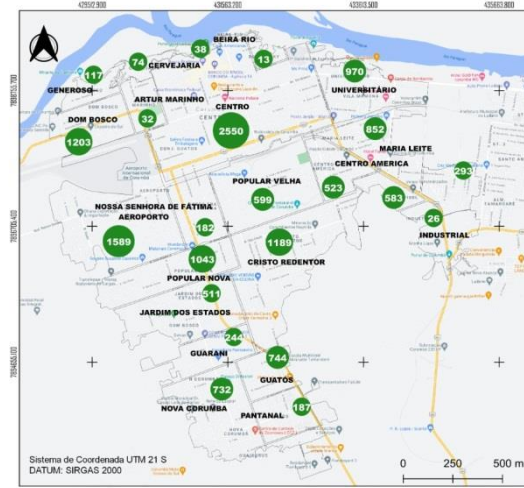

BAIRROS COM ÓBITOS CONFIRMADOS POR COVID-19 EM CORUMBÁ ATÉ 19/07/2021

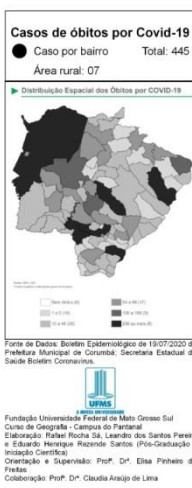
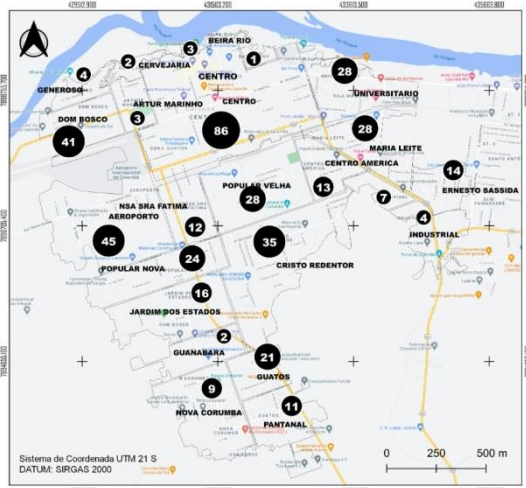

CASOS EM ISOLAMENTO DOMICILIAR POR BAIRRO EM CORUMBÁ ATÉ 19/07/2021

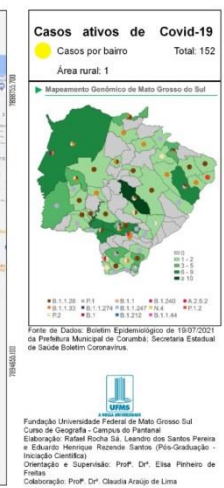

BOLETIM COVID-19

CORUMBÁ

MATO GROSSO DO SUL

ACOMPANHE AS ATUALIZAÇÕES OFICIAIS

51.390	100%	NOTIFICADOS	
36.234	70.51%	DESCARTADOS	
25	0.05%	SUSPEITOS	
15.131	29.44%	CONFIRMADOS	+ 07 hoje
14.514	95.92%	RECUPERADOS	+ 14 hoje
142	0.94%	ATIVOS	- 12 hoje
23	0.15%	INTERNADOS	- 02 hoje
445	2.94%	ÓBITOS	Nenhum

19
JULHO

MEDIDAS IMPORTANTES

PARA CONTENÇÃO DA TRANSMISSIBILIDADE DO COVID-19, DEVERÃO SER ADOTADAS COMO MEDIDA NÃO FARMACOLÓGICA:

- O isolamento domiciliar da pessoa com sintomas respiratórios e das pessoas que residam no mesmo endereço, ainda que estejam assintomáticos, devendo permanecer em isolamento pelo período máximo de 14 (quatorze) dias.
- Considerar isolamento domiciliar voluntário de viajantes sem sintomas respiratórios por no mínimo 7 (sete) dias após chegada na cidade. Exceção áreas essenciais como saúde, segurança pública, abastecimento e transporte.
- Considera-se pessoa com sintomas respiratórios, a apresentação de tosse seca, dor de garganta, ou dificuldade respiratória, acompanhada ou não de febre, desde que seja confirmado por atestado médico.
- As pessoas com mais de 60 anos de idade, devem observar o distanciamento social, restringindo seus deslocamentos para realização de atividades estritamente necessárias, evitando transporte de utilização coletiva, viagens e eventos esportivos, artísticos, culturais, científicos, comerciais e religiosos e outros com concentração próxima de pessoas.
- Observância ao decreto municipal nº 2.287 de 17 de abril de 2020 em relação ao toque de recolher diário das 21h as 05h.
- Obrigatoriedade do uso de máscara facial, conforme Decreto N°2.300, em 5 de maio de 2020.

NOTIFICAÇÃO DE CASO SUSPEITO

NOTIFICAÇÃO IMEDIATA DE TODO CASO DE SRAG HOSPITALIZADO E ÓBITO POR SRAG, DEVENDO SER REALIZADA POR MEIO DOS TELEFONES:

* **Vigilância Epidemiológica Municipal:** (67) 3907-5443.

* **Gerência Técnica de Influenza e Doenças Respiratórias do Estado:** (67) 3318-1831 (durante horário de expediente da SES).

* **PLANTÃO 24HS CIEVS:** 98477-3435 (ligação e whatsapp).

- Preencher a FICHA DE REGISTRO INDIVIDUAL – CASOS DE SÍNDROME RESPIRATÓRIA AGUDA GRAVE HOSPITALIZADOS e GAL (Gerenciamento de Ambiente Laboratorial), não havendo mais necessidade de preenchimento do sistema online RED CAP.
- NÃO devem ser notificados casos isolados de SG (Síndrome Gripal), com ou sem fator de risco para complicações pela doença.

DRIVE-THRU

Agendamento exclusivamente por telefone: 67 98472-8850/ 67 98467-4573 e 67 98473-2408 .

CRITÉRIOS PARA CASO SUSPEITO DE DOENÇA PELO CORONAVÍRUS 2019 (COVID-19)

Pacientes com Síndrome Respiratória Aguda Grave (SRAG): Indivíduo hospitalizado com febre, mesmo que referida, acompanhada de tosse ou dor de garganta e que apresente dispneia. Devem ser notificados, de forma individual, todos os casos que atendam à definição de SRAG e óbitos por SRAG.

CASO CONFIRMADO DE DOENÇA PELO CORONAVÍRUS 2019 (COVID-19)

CRITÉRIO LABORATORIAL: Resultado positivo em RT-PCR, pelo protocolo Charité.

CASO DESCARTADO DE INFECÇÃO HUMANA PELO CORONAVÍRUS

Caso que apresente resultado laboratorial negativo para COVID-19 OU confirmação laboratorial para outro agente etiológico.

Resumo

Baixar PDF

+ Boletins