

BOLETIM COVID-19

CORUMBÁ
MATO GROSSO DO SUL

ACOMPANHE AS ATUALIZAÇÕES OFICIAIS

ATUALIZADO EM: 19/03/2021 às 13:30 Hrs

[Acessar Painel da Vacinação](#)

Notificados		Suspeitos		Descartados		Confirmados		Óbitos	
SRAG ¹	1.318	SRAG ¹	6	SRAG ¹	707	SRAG ¹	605	SRAG ¹	280
Síndrome Gripal	5.887	Síndrome Gripal	21	Síndrome Gripal	3.362	Síndrome Gripal	2504	Síndrome Gripal	-
Drive Thru (Swab)	14.117	Drive Thru (Swab)	0	Drive Thru (Swab)	9.877	Drive Thru (Swab)	4240	Drive Thru (Swab)	-
Drive - Teste Rápido	8.198	Drive - Teste Rápido	0	Drive - Teste Rápido	5.944	Drive - Teste Rápido	2254	Drive - Teste Rápido	-
Teste Rápido	8.014	Teste Rápido	0	Teste Rápido	7.607	Teste Rápido	407	Teste Rápido	-
Teste Prof. Saúde	1.931	Teste Prof. Saúde	0	Teste Prof. Saúde	1.775	Prof. de Saúde	156	Prof. de Saúde	06
Presídio	640	Presídio	0	Presídio	262	Presídio	378	Presídio	-
TOTAL	40.105	TOTAL	27	TOTAL	29.534	TOTAL	10.544	TOTAL	286

* Neste boletim constam os dados atualizados em tempo real, então poderá haver uma divergência com o Boletim do Estado que é atualizado pela manhã.

**Devido à alteração no protocolo de testagem do Ministério da Saúde, todos os pacientes internados com Síndromes Respiratórias, mesmo sem contato com pessoa contaminada pelo Covid-19 estão sendo testadas pelo Laboratório Central do Estado. Este boletim também contempla os dados suspeitos de viajantes e de pessoas que tiveram contato com possíveis casos confirmados.

***Valores Notificados do Drive Thru correspondem aos pacientes que compareceram para o exame.

¹ Síndrome Respiratória Aguda Grave (SRAG): número de notificação de casos de SRAG internados e óbitos.

Curva Epidemiológica

Testes Realizados com 10544 Casos Confirmados

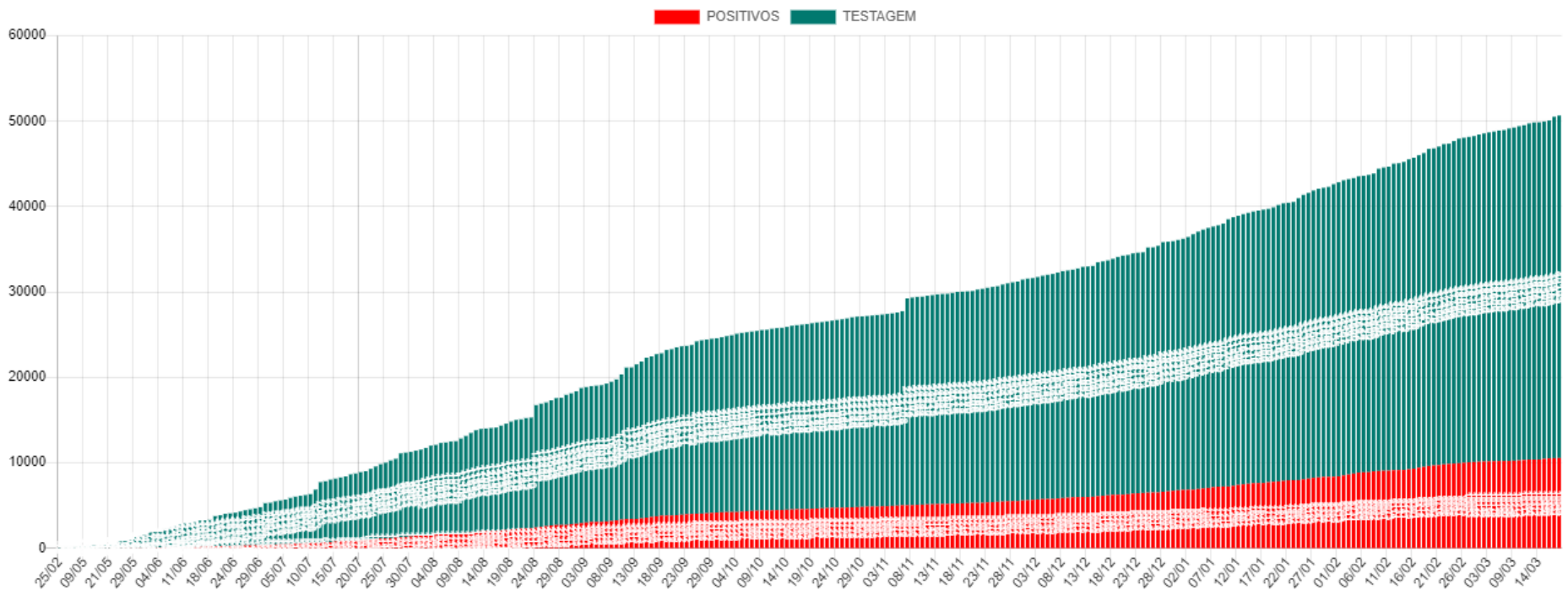

Média Móvel de Casos Positivos

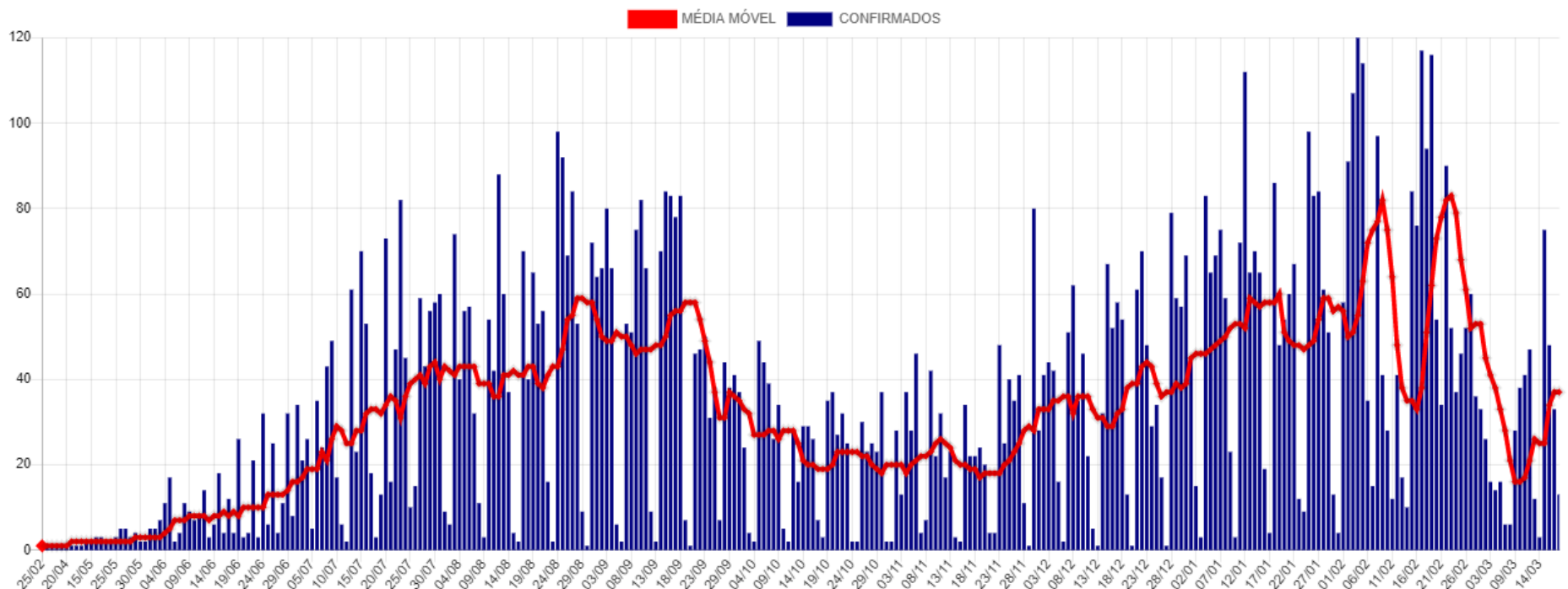

Casos Ativos e Recuperados

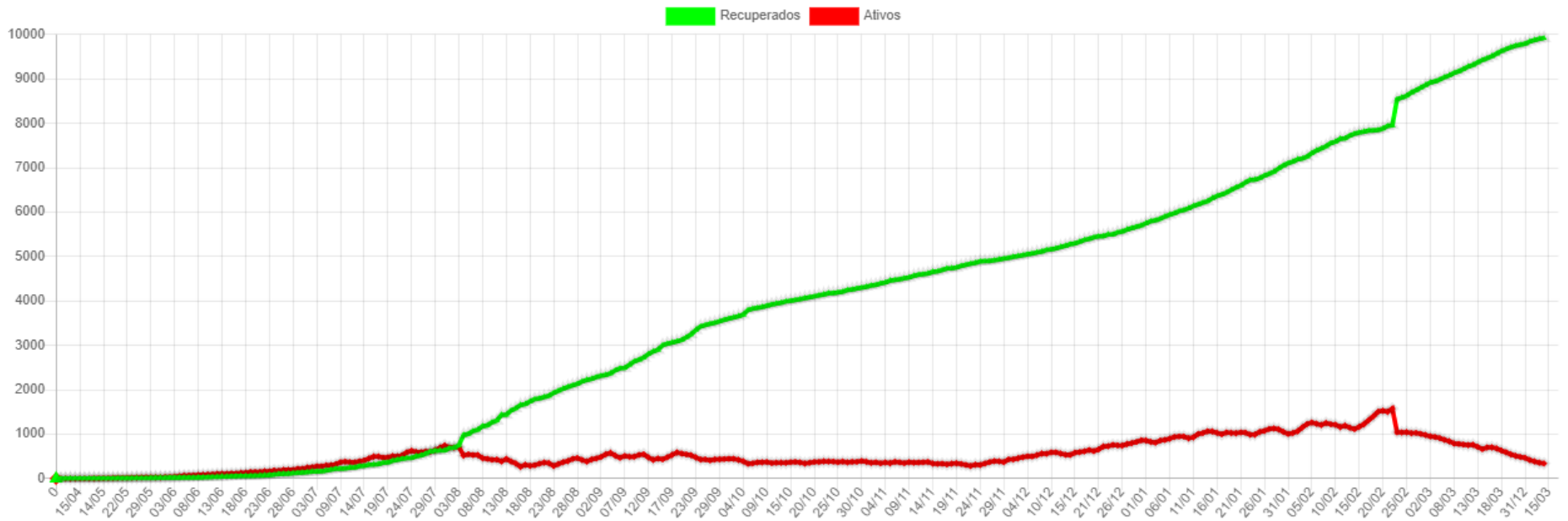

Disponibilidade de Leitos

Bloco Hospitalar	Total de Vagas	Leitos Ocupados	Leitos Disponíveis	Pacientes Com VM	Pacientes Sem VM	Pacientes Positivos	Pacientes Suspeitos
SB7 - CTI COVID*	20	20	0	19	1	18	2
SB2 e SB3 - Leitos Clínicos	40	15	25	0	15	13	2
Total	60	35	25	19	16	31	4

*Dos 20 leitos UTI disponíveis para COVID:

- 07 Leitos exclusivos CTI COVID estão Habilitados junto ao Ministério da Saúde.
- 10 Leitos exclusivos CTI COVID estão sendo Custeados pelo Município até a habilitação junto ao Ministério da Saúde.
- 3 Leito do CTI GERAL esta em uso com paciente COVID.

SB7 - CTI Exclusivo COVID-19

Taxa Ocupação

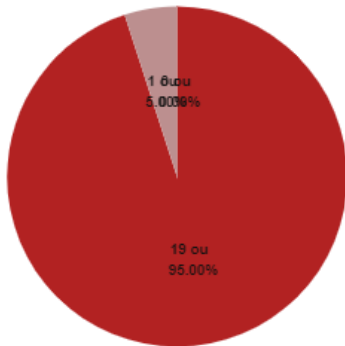

● Disponíveis ● Com *VM ● Sem *VM

Casos Suspeitos e Confirmados:

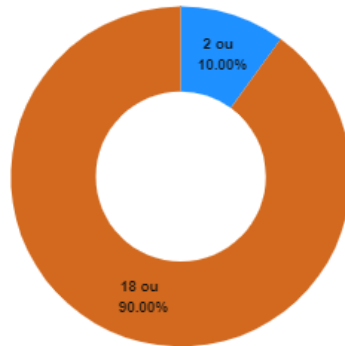

● Pacientes Suspeitos ● Pacientes Positivos

SB2 e SB3 - Leitos Clínicos (Casos Moderados)

Taxa Ocupação

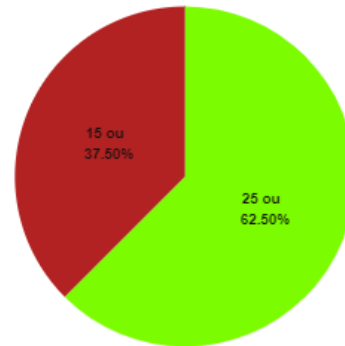

● Disponíveis ● Ocupados

Casos Suspeitos e Confirmados:

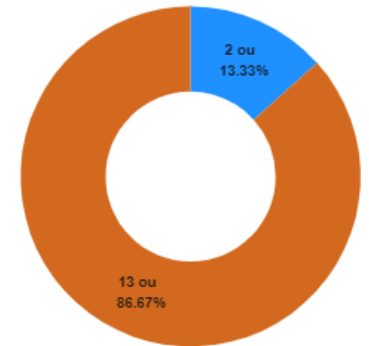

● Pacientes Suspeitos ● Pacientes Positivos

*VM = Ventilação Mecânica

Estatísticas dos Pacientes de COVID19

Situação Clínica Atual dos Casos Positivos

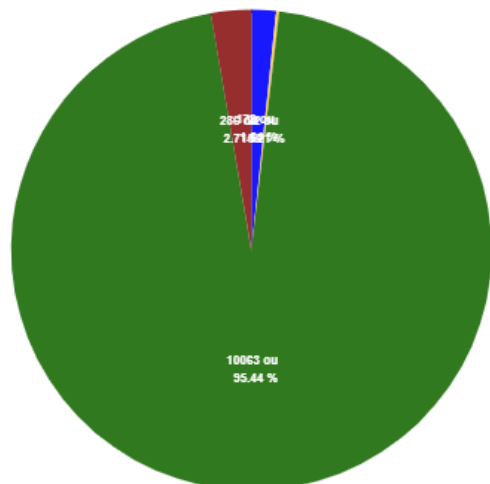

● Em Isolamento domiciliar ● Internados ● Recuperados ● Óbitos

Perfil dos Casos Positivos

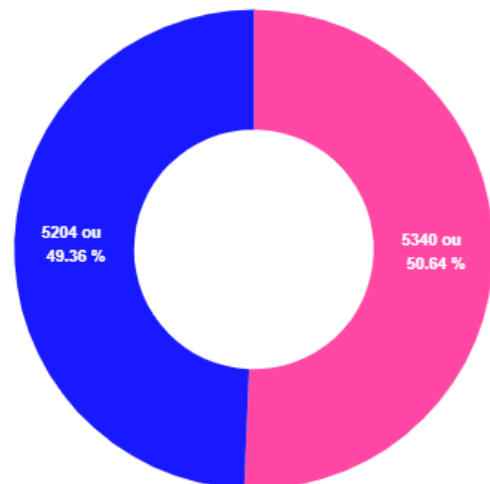

● Feminino ● Masculino

Positivos por Faixa Etária (%)

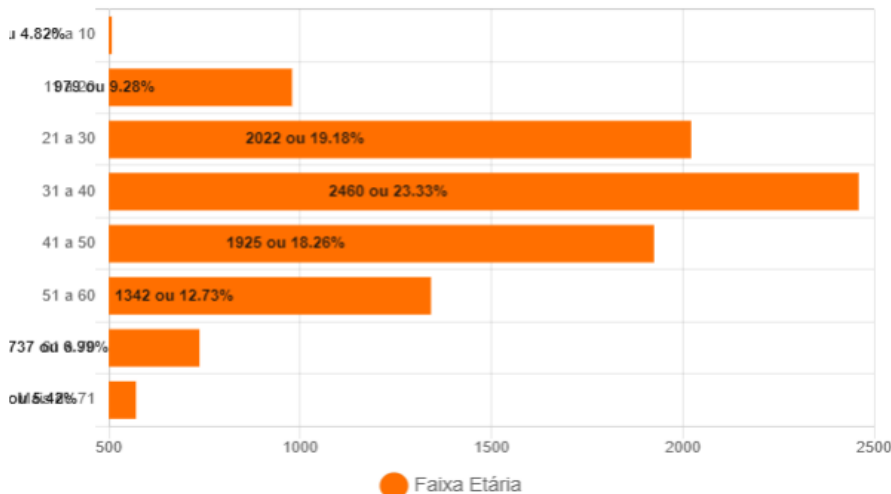

Positivos - Faixa Etária (%) por Sexo

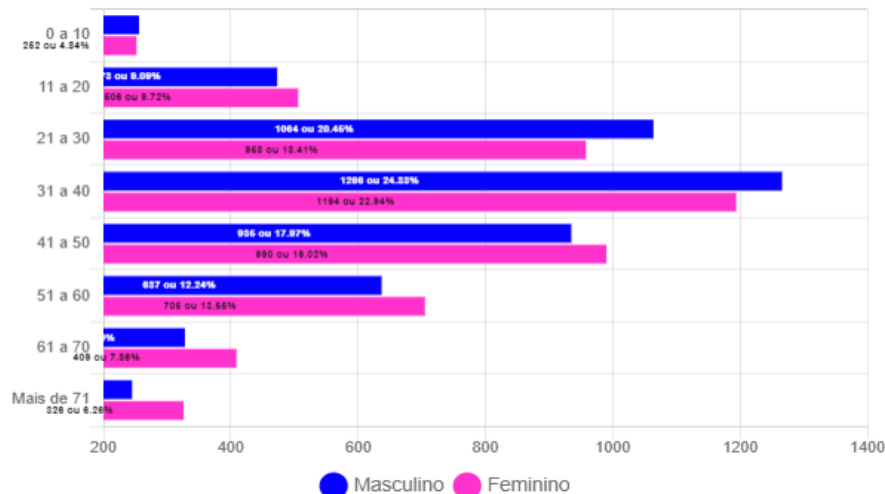

Óbitos Confirmados

Mapa

Exibir resultados por página

Pesquisar

Nº	Sexo	Idade	Notificação	Data Óbito	Comorbidades
286	F	53	01/03/2021	15/03/2021	Paciente Oncológico
285	F	85	10/03/2021	15/03/2021	Sequela de AVC
284	F	73	20/02/2021	14/03/2021	Hipertensão
283	F	53	12/03/2021	14/03/2021	Diabetes
282	M	67	27/02/2021	13/03/2021	Doença Cardiovascular, Diabetes, Obesidade
281	M	78	30/11/2020	13/03/2021	Nada Relatado
280	M	73	26/11/2020	13/03/2021	Nada Relatado
279	M	78	25/02/2021	12/03/2021	Nada Relatado
278	M	75	03/03/2021	11/03/2021	Nada Relatado
277	M	93	05/03/2021	11/03/2021	Nada Relatado
276	M	55	27/02/2021	09/03/2021	Nada Relatado
275	F	66	19/02/2021	08/03/2021	Hipertensão
274	F	78	18/02/2021	08/03/2021	Nada Relatado
273	F	60	24/02/2021	07/03/2021	Doença Cardiovascular Crônica
272	F	73	23/02/2021	07/03/2021	Hipertensão

Mostrando de 1 até 15 de 286 registros

Anterior [1](#) [2](#) [3](#) [4](#) [5](#) ... [20](#) Próximo

Óbitos por Faixa Etária (%)

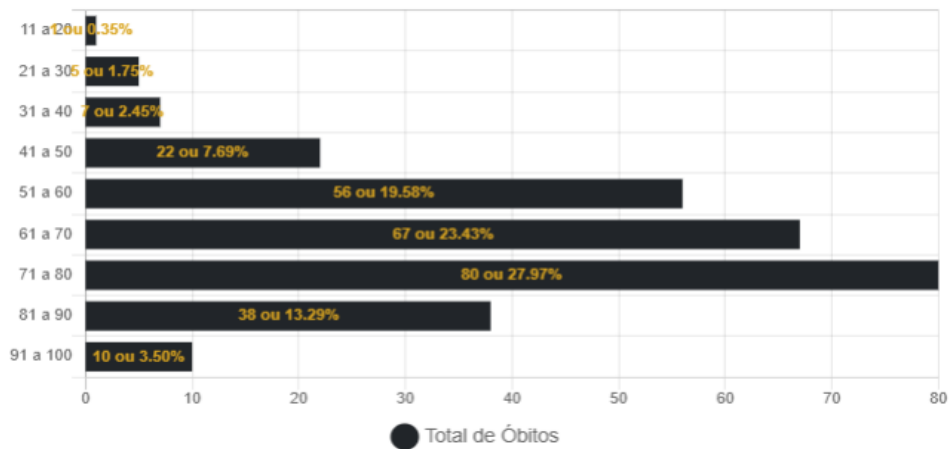

Óbitos por Data

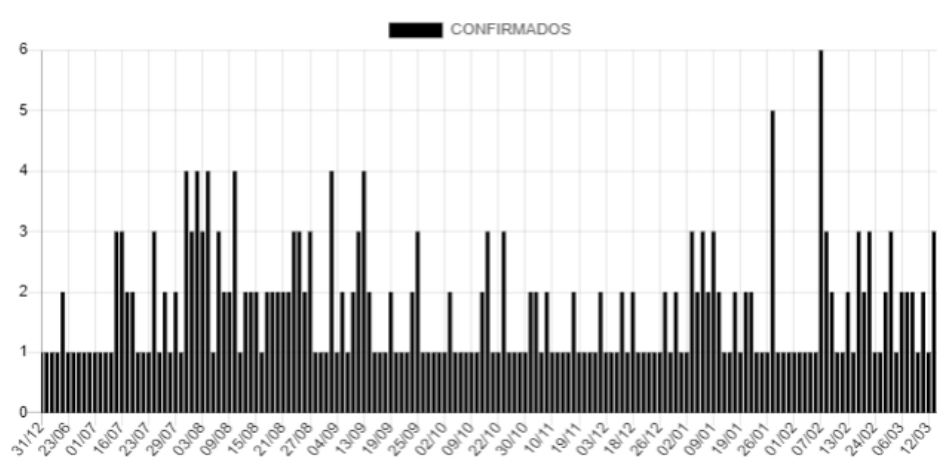

Casos Positivos diários

Exibir resultados por página

Pesquisar

Nº	Sexo	Idade	Notificação	Local/Contato	Situação
10544	F	11	18/03/2021	Transmissão comunitária	Em Isolamento domiciliar
10543	F	37	18/03/2021	Transmissão comunitária	Em Isolamento domiciliar
10540	M	21	18/03/2021	Transmissão comunitária	Em Isolamento domiciliar
10539	M	60	18/03/2021	Transmissão comunitária	Em Isolamento domiciliar
10538	F	38	18/03/2021	Transmissão comunitária	Em Isolamento domiciliar
10537	M	77	17/03/2021	Transmissão comunitária	Em Isolamento domiciliar
10536	M	61	17/03/2021	Transmissão comunitária	Em Isolamento domiciliar
10535	F	14	17/03/2021	Transmissão comunitária	Em Isolamento domiciliar
10534	M	12	17/03/2021	Transmissão comunitária	Em Isolamento domiciliar
10533	M	49	17/03/2021	Transmissão comunitária	Em Isolamento domiciliar

Mostrando de 1 até 10 de 481 registros

Anterior [1](#) [2](#) [3](#) [4](#) [5](#) ... [49](#) Próximo

CASOS CONFIRMADOS DE COVID-19 POR BAIRRO EM CORUMBÁ ATÉ 19/03/2021

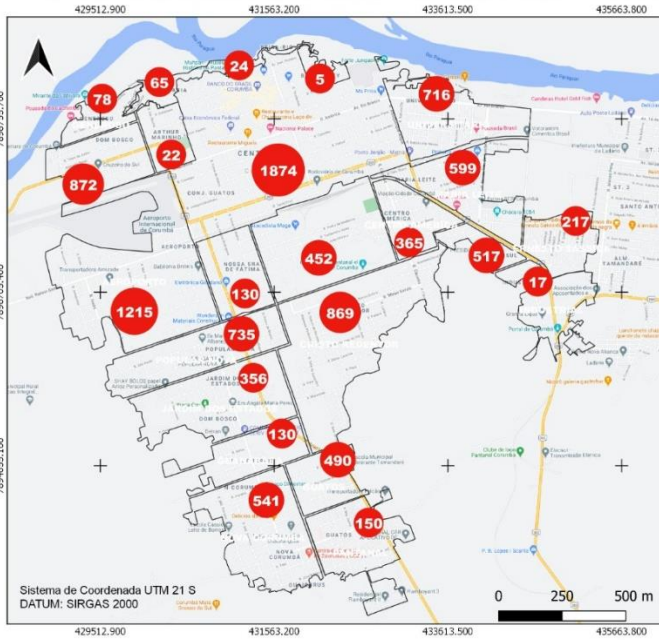

Casos confirmados de Covid-19
 ● Casos por bairro Total: 10.544
 □ Área rural: 105

Fonte de Dados: Boletim Epidemiológico de 19/03/2021 da Prefeitura Municipal de Corumbá. Área do Perímetro Urbano: 30Km². Densidade Demográfica: 3.600 hab/Km²

Conforme o novo Protocolo emitido pela Secretaria de Estado de Saúde é considerado recuperado o paciente que não precisou de internação até o décimo primeiro dia da manifestação dos sintomas.

Fundação Universidade Federal de Mato Grosso Sul
 Curso de Geografia - Campus do Pantanal
 Elaboração: Rafael Rocha Sá, Leandro dos Santos Pereira e Eduardo Henrique Rezende Santos (Pós-Graduação - Iniciação Científica)
 Orientação e Supervisão: Prof. Dr. Elisa Pinheiro de Freitas
 Colaboração: Prof. Dr. Sergio Isquierdo e Prof. Dr. Claudia Araújo de Lima

CASOS RECUPERADOS* DE COVID-19 POR BAIRRO EM CORUMBÁ ATÉ 19/03/2021

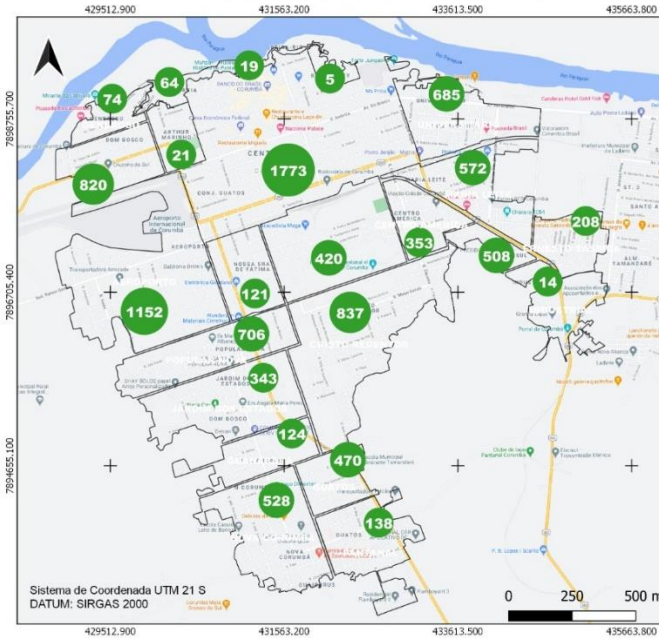

Casos recuperados de Covid-19
 ● Casos por bairro Total: 10.055
 □ Área rural: 100

Fonte de Dados: Boletim Epidemiológico de 19/03/2021 da Prefeitura Municipal de Corumbá. Área do Perímetro Urbano: 30Km². Densidade Demográfica: 3.600 hab/Km²

Conforme o novo Protocolo emitido pela Secretaria de Estado de Saúde é considerado recuperado o paciente que não precisou de internação até o décimo primeiro dia da manifestação dos sintomas.

*Casos recuperados estão sujeitos a reinfeccões bem como a contaminações em decorrência das Variantes de Preocupação (VOC) do Sars-Cov-2 (coronavírus). Casos confirmados de reinfeccão: 14

Fundação Universidade Federal de Mato Grosso Sul
 Curso de Geografia - Campus do Pantanal
 Elaboração: Rafael Rocha Sá, Leandro dos Santos Pereira e Eduardo Henrique Rezende Santos (Pós-Graduação - Iniciação Científica)
 Orientação e Supervisão: Prof. Dr. Elisa Pinheiro de Freitas
 Colaboração: Prof. Dr. Sergio Isquierdo e Prof. Dr. Claudia Araújo de Lima

BAIRROS COM ÓBITOS CONFIRMADOS POR COVID-19 EM CORUMBÁ ATÉ 19/03/2021

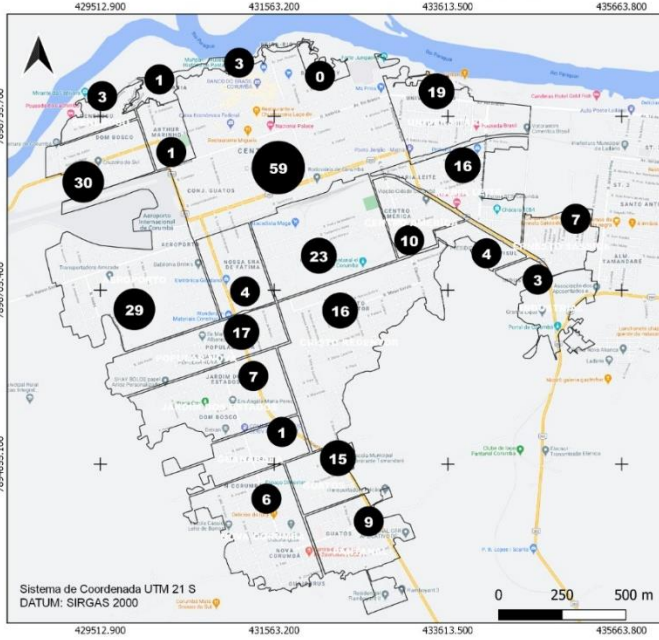

Casos de óbitos por Covid-19
 ● Casos por bairro Total: 286
 □ Área rural: 02

Fonte de Dados: Boletim Epidemiológico de 19/03/2021 da Prefeitura Municipal de Corumbá. Área do Perímetro Urbano: 30Km². Densidade Demográfica: 3.600 hab/Km²

Conforme o novo Protocolo emitido pela Secretaria de Estado de Saúde é considerado recuperado o paciente que não precisou de internação até o décimo primeiro dia da manifestação dos sintomas.

Fundação Universidade Federal de Mato Grosso Sul
 Curso de Geografia - Campus do Pantanal
 Elaboração: Rafael Rocha Sá, Leandro dos Santos Pereira e Eduardo Henrique Rezende Santos (Pós-Graduação - Iniciação Científica)
 Orientação e Supervisão: Prof. Dr. Elisa Pinheiro de Freitas
 Colaboração: Prof. Dr. Sergio Isquierdo e Prof. Dr. Claudia Araújo de Lima

CASOS EM ISOLAMENTO DOMICILIAR* POR BAIRRO EM CORUMBÁ ATÉ 19/03/2021

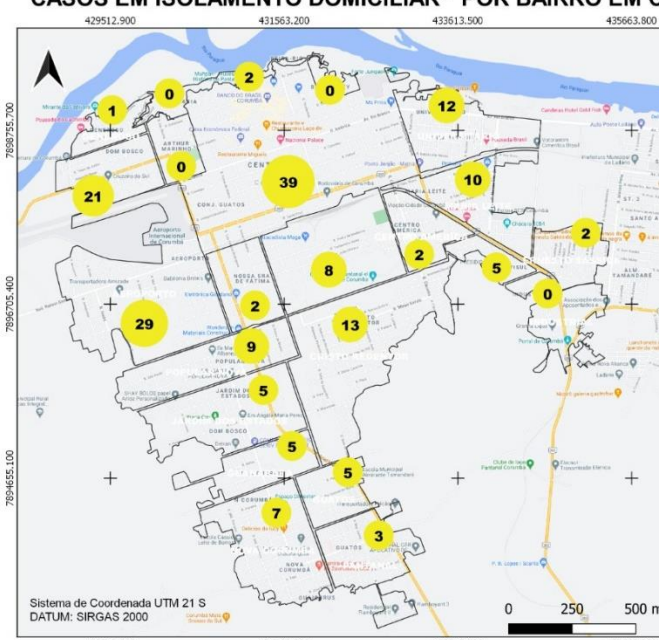

Casos ativos de Covid-19
 ● Casos por bairro Total: 183
 □ Área Rural: 0

Fonte de Dados: Boletim Epidemiológico de 19/03/2021 da Prefeitura Municipal de Corumbá. Área do Perímetro Urbano: 30Km². Densidade Demográfica: 3.600 hab/Km²

Conforme o novo Protocolo emitido pela Secretaria de Estado de Saúde é considerado recuperado o paciente que não precisou de internação até o décimo primeiro dia da manifestação dos sintomas

*Neste mapa não estão contabilizados os casos suspeitos de covid-19

Fundação Universidade Federal de Mato Grosso Sul
 Curso de Geografia - Campus do Pantanal
 Elaboração: Rafael Rocha Sá, Leandro dos Santos Pereira e Eduardo Henrique Rezende Santos (Pós-Graduação - Iniciação Científica)
 Orientação e Supervisão: Prof. Dr. Elisa Pinheiro de Freitas
 Colaboração: Prof. Dr. Sergio Isquierdo e Prof. Dr. Claudia Araújo de Lima

BOLETIM COVID-19

CORUMBÁ

MATO GROSSO DO SUL

ACOMPANHE AS ATUALIZAÇÕES OFICIAIS



19
MARÇO

NOVOS CASOS: 98		
40105	100%	NOTIFICADOS
29534	73.64%	DESCARTADOS
27	0.07%	SUSPEITOS
10544	26.29%	CONFIRMADOS
10063	95.44%	RECUPERADOS
173	1.64%	ATIVOS
35	0.33%	INTERNADOS-SRAG
286	2.71%	ÓBITOS

MEDIDAS IMPORTANTES

Para contenção da transmissibilidade do COVID-19, deverão ser adotadas como medida não farmacológica:

- O isolamento domiciliar da pessoa com sintomas respiratórios e das pessoas que residam no mesmo endereço, ainda que estejam assintomáticos, devendo permanecer em isolamento pelo período máximo de 14 (quatorze) dias.
- Considerar isolamento domiciliar voluntário de viajantes sem sintomas respiratórios por no mínimo 7 (sete) dias após chegada na cidade. Exceção áreas essenciais como saúde, segurança pública, abastecimento e transporte.
- Considera-se pessoa com sintomas respiratórios, a apresentação de tosse seca, dor de garganta, ou dificuldade respiratória, acompanhada ou não de febre, desde que seja confirmado por atestado médico.
- As pessoas com mais de 60 anos de idade, devem observar o distanciamento social, restringindo seus deslocamentos para realização de atividades estritamente necessárias, evitando transporte de utilização coletiva, viagens e eventos esportivos, artísticos, culturais, científicos, comerciais e religiosos e outros com concentração próxima de pessoas.
- Observância ao decreto municipal nº 2.287 de 17 de abril de 2020 em relação ao toque de recolher diário das 21h as 05h.
- Obrigatoriedade do uso de máscara facial, conforme Decreto N°2.300, em 5 de maio de 2020.

NOTIFICAÇÃO DE CASO SUSPEITO

Notificação imediata de todo caso de SRAG hospitalizado e óbito por SRAG, devendo ser realizada por meio dos telefones: Tel Vigilância Epidemiológica Municipal ou 3907-5443 da Gerência Técnica de Influenza e Doenças Respiratórias do Estado (durante horário de expediente da SES) ou PLANTÃO 24HS CIEVS: 98477-3435 (ligação e whatsapp).

- Preencher a FICHA DE REGISTRO INDIVIDUAL – CASOS DE SÍNDROME RESPIRATÓRIA AGUDA GRAVE HOSPITALIZADOS e GAL (Gerenciamento de Ambiente Laboratorial), não havendo mais necessidade de preenchimento do sistema online RED CAP.
- NÃO devem ser notificados casos isolados de SG (Síndrome Gripal), com ou sem fator de risco para complicações pela doença.

DRIVE-THRU

Agendamento exclusivamente por telefone: 67 98472-8850/ 67 98467-4573 e 67 98473-2408 .

CRITÉRIOS PARA CASO SUSPEITO DE DOENÇA PELO CORONAVÍRUS 2019 (COVID-19)

Pacientes com Síndrome Respiratória Aguda Grave (SRAG): Indivíduo hospitalizado com febre, mesmo que referida, acompanhada de tosse ou dor de garganta e que apresente dispneia.

Devem ser notificados, de forma individual, todos os casos que atendam à definição de SRAG e óbitos por SRAG.

CASO CONFIRMADO DE DOENÇA PELO CORONAVÍRUS 2019 (COVID-19)

CRITÉRIO LABORATORIAL: Resultado positivo em RT-PCR, pelo protocolo Charité.

CASO DESCARTADO DE INFECÇÃO HUMANA PELO CORONAVÍRUS

Caso que apresente resultado laboratorial negativo para COVID-19 OU confirmação laboratorial para outro agente etiológico.

[Resumo](#)

[Baixar PDF](#)

[+ Boletins](#)