

ATUALIZADO EM: 19/02/2022 às 15:00 Hrs

Painel da Vacinação

Notificados

SRAG ¹	2.197
Síndrome Gripal	23.122
Drive Thru (Swab)	22.875
Drive - Teste Rápido	8.764
Teste Rápido	8.047
Teste Prof. Saúde	1.991
Presídio	640
TOTAL	67.636
Influenza	

Suspeitos

SRAG ¹	4
Síndrome Gripal	26
Drive Thru (Swab)	0
Drive - Teste Rápido	0
Teste Rápido	0
Teste Prof. Saúde	0
Presídio	0
TOTAL	30
Influenza	

Descartados

SRAG ¹	1.020
Síndrome Gripal	14.345
Drive Thru (Swab)	15.887
Drive - Teste Rápido	6.334
Teste Rápido	7.523
Teste Prof. Saúde	1.765
Presídio	262
TOTAL	47.136
Influenza	

Confirmados

SRAG ¹	1173
Síndrome Gripal	8751
Drive Thru (Swab)	6988
Drive - Teste Rápido	2430
Teste Rápido	524
Prof. de Saúde	226
Presídio	378
TOTAL	20.470
Influenza	82

Óbitos

SRAG ¹	488
Síndrome Gripal	-
Drive Thru (Swab)	-
Drive - Teste Rápido	-
Teste Rápido	-
Prof. de Saúde	11
Presídio	-
TOTAL	499
Influenza	010

* Neste boletim constam os dados atualizados em tempo real, então poderá haver uma divergência com o Boletim do Estado que é atualizado pela manhã.

**Devido à alteração no protocolo de testagem do Ministério da Saúde, todos os pacientes internados com Síndromes Respiratórias, mesmo sem contato com pessoa contaminada pelo Covid-19 estão sendo testadas pelo Laboratório Central do Estado. Este boletim também contempla os dados suspeitos de viajantes e de pessoas que tiveram contato com possíveis casos confirmados.

***Valores Notificados do Drive Thru correspondem aos pacientes que compareceram para o exame.

¹ Síndrome Respiratória Aguda Grave (SRAG): número de notificação de casos de SRAG internados e óbitos.

Curva Epidemiológica

Testes Realizados com 20470 Casos Confirmados

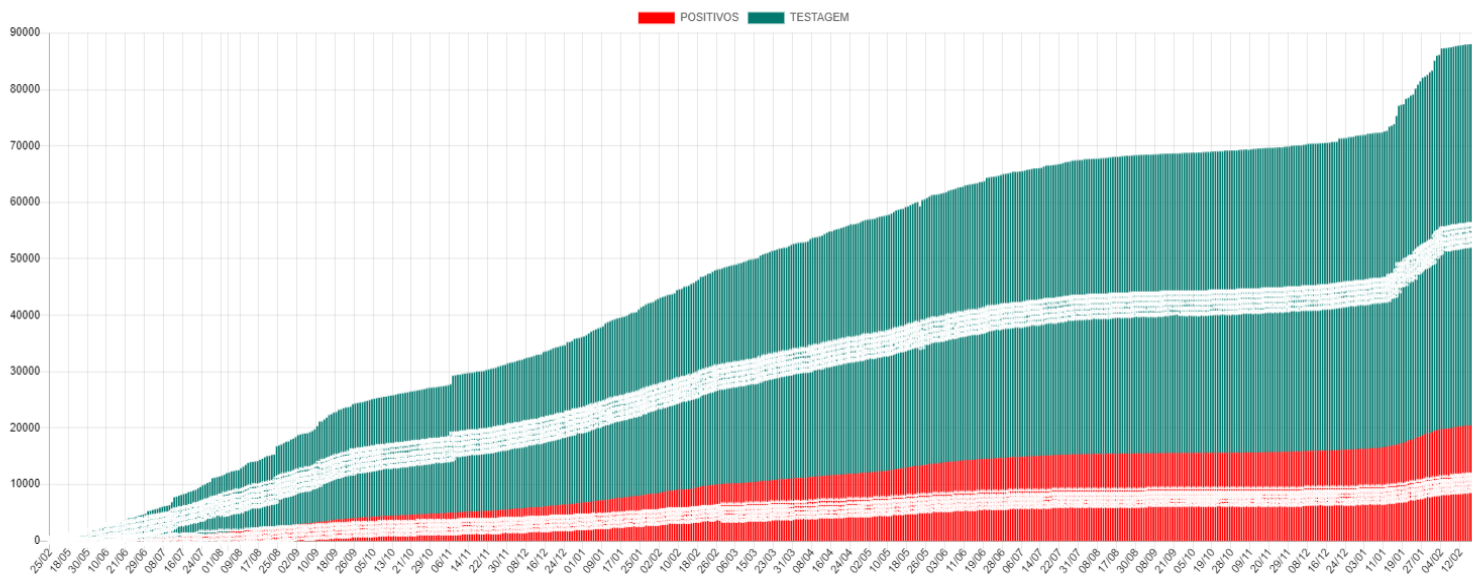

Média Móvel de Casos Positivos

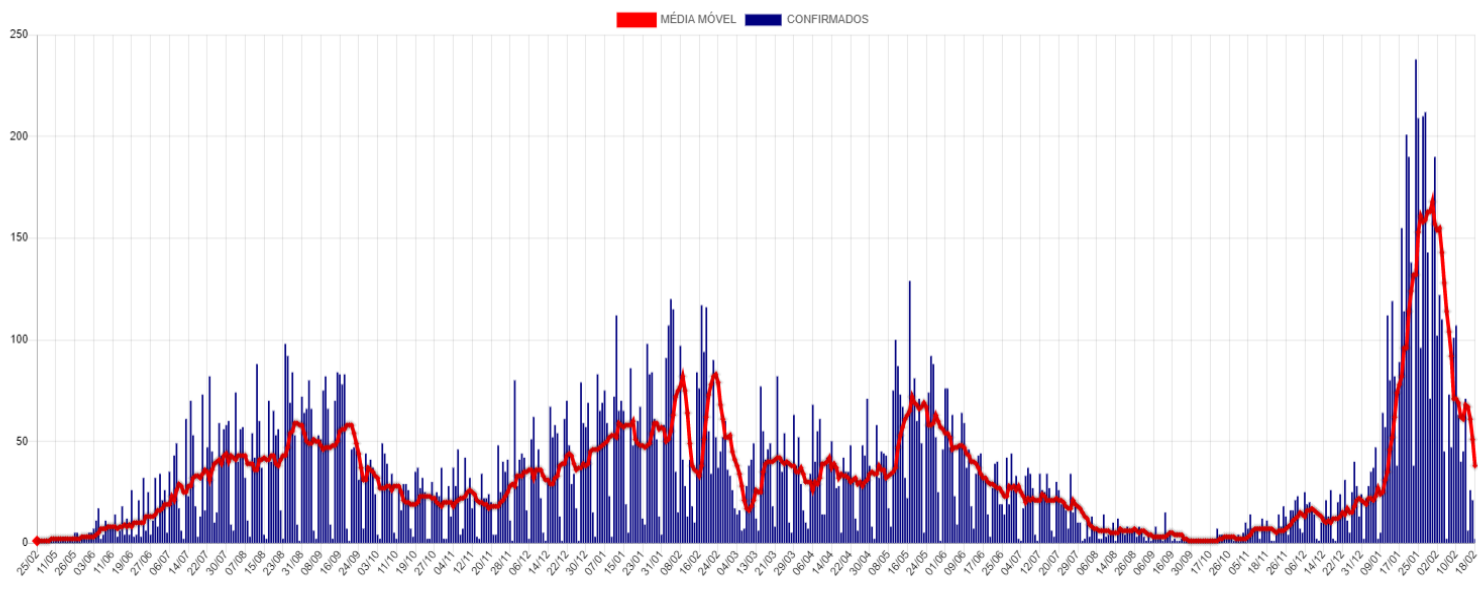

Casos Ativos e Recuperados

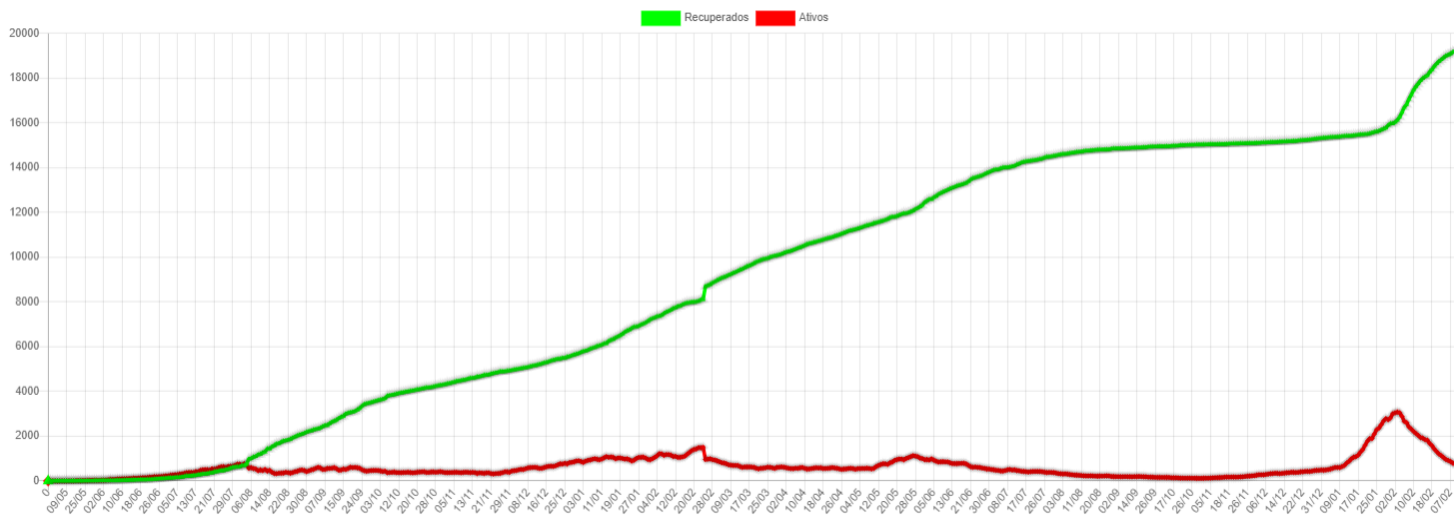

Disponibilidade de Leitos

	TOTAL LEITOS	LEITOS OCUPADOS	DISPONÍVEIS	INTERNADOS HOJE	ALTAS DE HOJE	INFLUENZA	EM VM	SEM VM	POSITIVOS	SUSPEITOS
CTI COVID*	10	9	1	2	1	1	7	1	8	0
LEITOS CLÍNICOS	40	6	34	1	2	0	0	6	4	2
TOTAL	50	15	35	3	3	1	7	7	12	2

CTI Exclusivo COVID-19

Taxa Ocupação

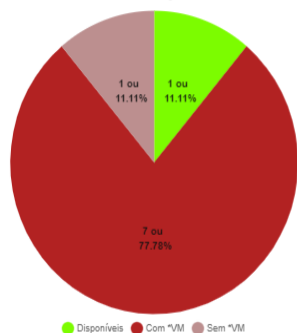

Casos Suspeitos e Confirmados:

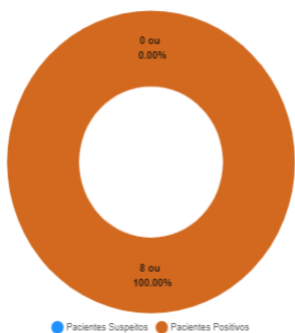

Leitos Clínicos (Casos Moderados)

Taxa Ocupação

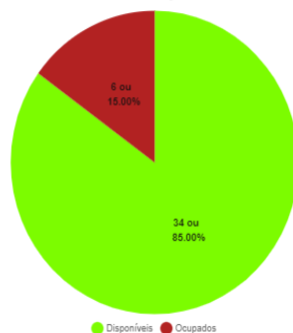

Casos Suspeitos e Confirmados:

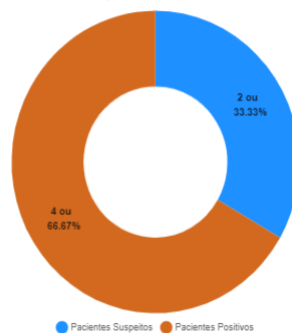

*VM = Ventilação Mecânica

Estatísticas dos Pacientes de COVID19

Situação Clínica Atual dos Casos Positivos

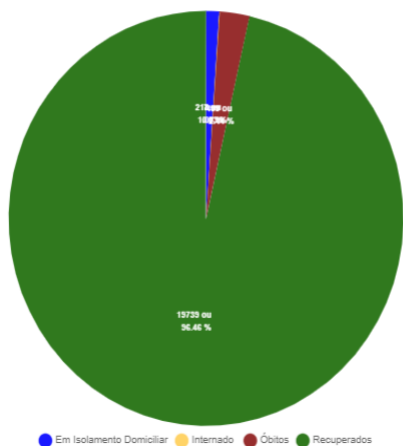

Perfil dos Casos Positivos

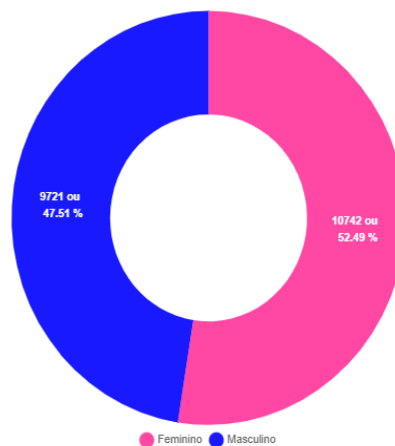

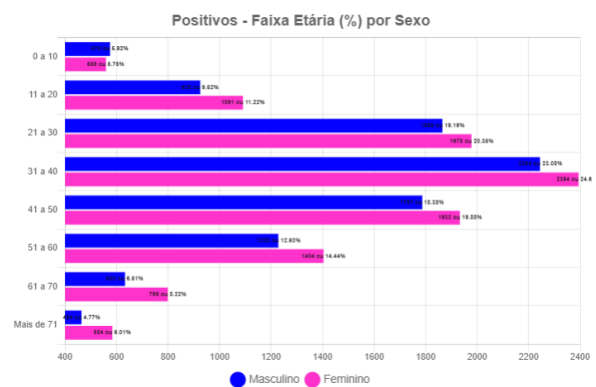
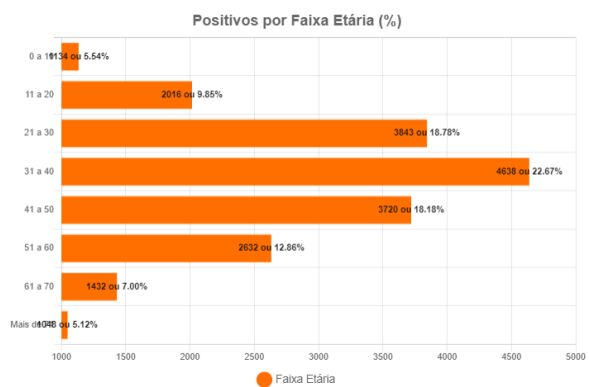

Óbitos Confirmados Mapa

Exibir resultados por página Pesquisar

Nº	Sexo	Idade	Notificação	Data Óbito	Comorbidades
499	M	62	07/02/2022	15/02/2022	ETILISTA CRONICO, HAS e Cardiopatia Crônica
498	M	64	11/01/2022	14/02/2022	Nada Relatado
497	M	78	01/02/2022	10/02/2022	Oncológico
496	M	66	05/02/2022	09/02/2022	FIBROSE PULMONAR
495	F	90	05/02/2022	05/02/2022	ERISPELA
494	F	73	03/02/2022	03/02/2022	Fumante
493	F	56	27/01/2022	01/02/2022	Nada Relatado
492	M	91	26/01/2022	01/02/2022	Nada Relatado
491	M	77	31/01/2022	31/01/2022	Nada Relatado
490	M	77	04/01/2022	28/01/2022	Hipertensão
489	F	76	21/01/2022	24/01/2022	Neoplasia / Enfisema Pulmonar
488	F	84	04/01/2022	23/01/2022	Diabetes e Hipertensão
487	M	50	14/01/2022	20/01/2022	Hipertensão
486	F	78	06/01/2022	19/01/2022	Hipertensão
485	F	59	17/01/2022	17/01/2022	Nada Relatado

Mostrando de 1 até 15 de 499 registros Anterior [1](#) [2](#) [3](#) [4](#) [5](#) ... [34](#) Próximo

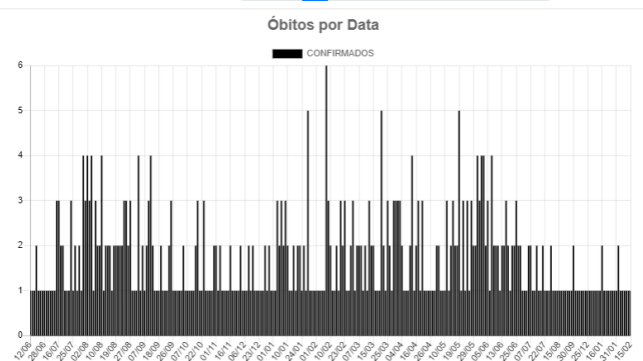
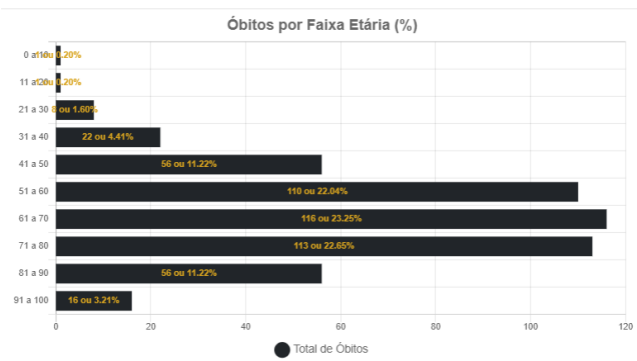

Óbitos por Influenza Confirmados

Exibir resultados por página Pesquisar

Nº	Sexo	Idade	Notificação	Data Óbito	Comorbidades
10	M	57	03/01/2022	24/01/2022	Desnutrição, Etílista Crônico
09	F	97	14/01/2022	19/01/2022	Doença Cardiovascular
08	M	50	06/01/2022	11/01/2022	Diabetes
07	F	75	09/01/2022	09/01/2022	Hipertensão
06	F	49	08/01/2022	09/01/2022	Doença Neurológica Crônica
05	F	61	01/01/2022	10/01/2022	Diabetes e Hipertensão
04	M	83	29/12/2021	04/01/2022	Hipertensão
03	M	72	30/12/2021	05/01/2022	Hipertensão e Fumante
02	F	74	01/01/2022	04/01/2022	Hipertensão
01	F	76	20/12/2021	28/12/2021	Desnutrição

Mostrando de 1 até 10 de 10 registros Anterior [1](#) Próximo

Casos Positivos diários

Exibir resultados por página Pesquisar

Nº	Sexo	Idade	Notificação	Local/Contato	Situação
20470	M	4	18/02/2022	Transmissão comunitária	em isolamento domiciliar
20469	F	47	18/02/2022	Transmissão comunitária	em isolamento domiciliar
20468	M	4	17/02/2022	Transmissão comunitária	em isolamento domiciliar
20467	F	25	17/02/2022	Transmissão comunitária	em isolamento domiciliar
20466	F	0	17/02/2022	Transmissão comunitária	em isolamento domiciliar
20465	M	47	17/02/2022	Transmissão comunitária	em isolamento domiciliar
20464	F	89	16/02/2022	Transmissão comunitária	em isolamento domiciliar
20463	F	31	16/02/2022	Transmissão comunitária	em isolamento domiciliar
20462	F	14	16/02/2022	Transmissão comunitária	em isolamento domiciliar
20461	M	43	16/02/2022	Transmissão comunitária	em isolamento domiciliar

Mostrando de 1 até 10 de 225 registros Anterior [1](#) [2](#) [3](#) [4](#) [5](#) ... [23](#) Próximo

CASOS ACUMULADOS DE COVID-19 POR BAIRRO EM CORUMBÁ ATÉ 19/02/2022

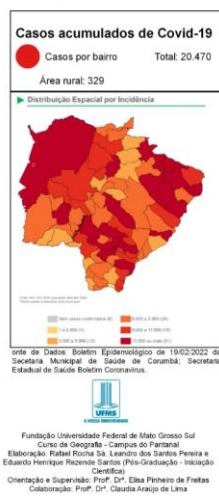
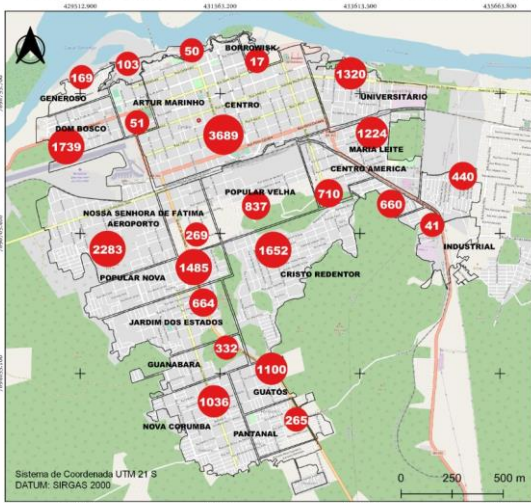

CASOS RECUPERADOS DE COVID-19 POR BAIRRO EM CORUMBÁ ATÉ 19/02/2022

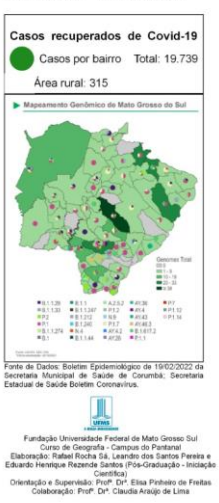
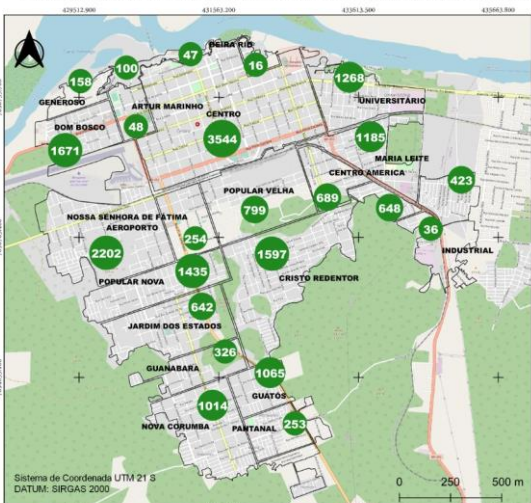

BAIRROS COM ÓBITOS CONFIRMADOS POR COVID-19 EM CORUMBÁ ATÉ 19/02/2022

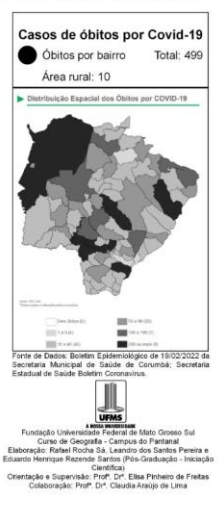
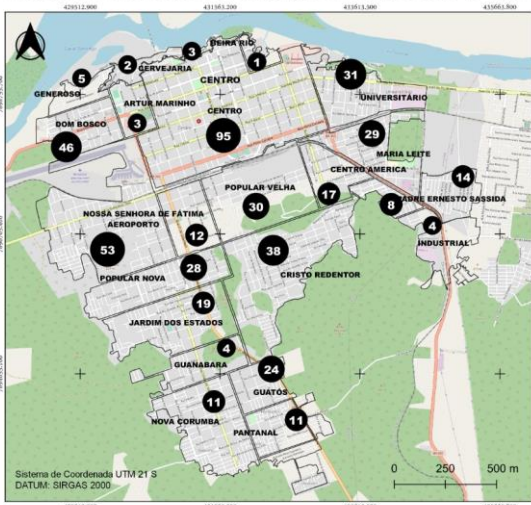

CASOS EM ISOLAMENTO DOMICILIAR POR BAIRRO EM CORUMBÁ ATÉ 19/02/2022

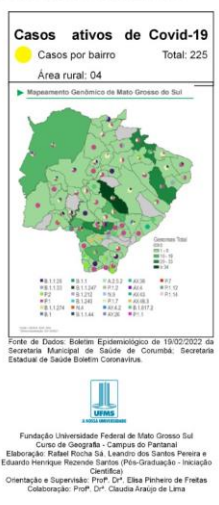
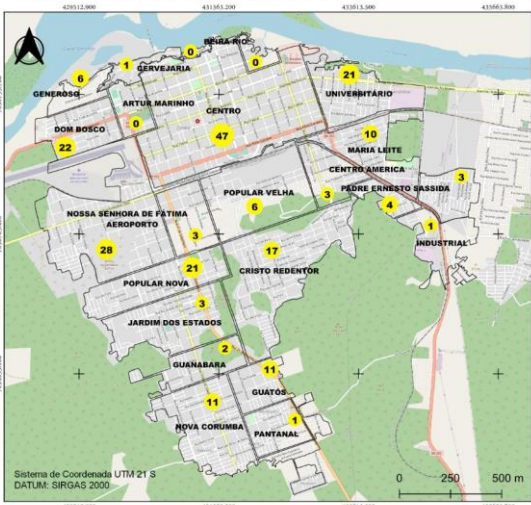

acompanhe as informações oficiais

67.636	100%	NOTIFICADOS	
47.136	69.69%	DESCARTADOS	
30	0.04%	SUSPEITOS	
20.470	30.26%	CONFIRMADOS	+11 hoje
19.739	96.43%	RECUPERADOS	+57 hoje
218	1.06%	ATIVOS	-46 hoje
14	0.07%	INTERNADOS	+01 hoje
499	2.44%	ÓBITOS	Nenhum

INFLUENZA

82	100%	CONFIRMADOS	Nenhum
1	1.22%	INTERNADOS	-01 hoje
10	12.2%	ÓBITOS	Nenhum

19 FEVEREIRO

MEDIDAS IMPORTANTES

PARA CONTENÇÃO DA TRANSMISSIBILIDADE DO COVID-19, DEVERÃO SER ADOTADAS COMO MEDIDA NÃO FARMACOLÓGICA:

- O isolamento domiciliar da pessoa com sintomas respiratórios e das pessoas que residam no mesmo endereço, ainda que estejam assintomáticos, devendo permanecer em isolamento pelo período máximo de 14 (quatorze) dias.
- Considerar isolamento domiciliar voluntário de viajantes sem sintomas respiratórios por no mínimo 7 (sete) dias após chegada na cidade. Exceção áreas essenciais como saúde, segurança pública, abastecimento e transporte.
- Considera-se pessoa com sintomas respiratórios, a apresentação de tosse seca, dor de garganta, ou dificuldade respiratória, acompanhada ou não de febre, desde que seja confirmado por atestado médico.
- As pessoas com mais de 60 anos de idade, devem observar o distanciamento social, restringindo seus deslocamentos para realização de atividades estritamente necessárias, evitando transporte de utilização coletiva, viagens e eventos esportivos, artísticos, culturais, científicos, comerciais e religiosos e outros com concentração próxima de pessoas.
- Observância ao decreto municipal nº 2.287 de 17 de abril de 2020 em relação ao toque de recolher diário das 21h as 05h.
- Obrigatoriedade do uso de máscara facial, conforme Decreto N°2.300, em 5 de maio de 2020.

NOTIFICAÇÃO DE CASO SUSPEITO

NOTIFICAÇÃO IMEDIATA DE TODO CASO DE SRAG HOSPITALIZADO E ÓBITO POR SRAG, DEVENDO SER REALIZADA POR MEIO DOS TELEFONES:

* **Vigilância Epidemiológica Municipal:** (67) 3907-5443.

* **Gerência Técnica de Influenza e Doenças Respiratórias do Estado:** (67) 3318-1831 (durante horário de expediente da SES).

* **PLANTÃO 24HS CIEVS:** 98477-3435 (ligação e whatsapp).

- Preencher a FICHA DE REGISTRO INDIVIDUAL – CASOS DE SÍNDROME RESPIRATÓRIA AGUDA GRAVE HOSPITALIZADOS e GAL (Gerenciamento de Ambiente Laboratorial), não havendo mais necessidade de preenchimento do sistema online RED CAP.
- NÃO devem ser notificados casos isolados de SG (Síndrome Gripal), com ou sem fator de risco para complicações pela doença.

DRIVE-THRU

Agendamento exclusivamente pelo Site: sims.corumba.ms.gov.br/covid.

CRITÉRIOS PARA CASO SUSPEITO DE DOENÇA PELO CORONAVÍRUS 2019 (COVID-19)

Pacientes com Síndrome Respiratória Aguda Grave (SRAG): Indivíduo hospitalizado com febre, mesmo que referida, acompanhada de tosse ou dor de garganta e que apresente dispneia. Devem ser notificados, de forma individual, todos os casos que atendam à definição de SRAG e óbitos por SRAG.

CASO CONFIRMADO DE DOENÇA PELO CORONAVÍRUS 2019 (COVID-19)

CRITÉRIO LABORATORIAL: Resultado positivo em RT-PCR, pelo protocolo Charité.

CASO DESCARTADO DE INFECÇÃO HUMANA PELO CORONAVÍRUS

Caso que apresente resultado laboratorial negativo para COVID-19 OU confirmação laboratorial para outro agente etiológico.

Resumo

Baixar PDF

+ Boletins

Acessar Paineis da Vacinação - Corumbá