

# BOLETIM COVID-19

CORUMBÁ  
MATO GROSSO DO SUL

ACOMPANHE AS ATUALIZAÇÕES OFICIAIS

ATUALIZADO EM: 19/02/2021 às 17:00 Hrs

[Acessar Painel da Vacinação](#)

## Notificados

SRAG <sup>1</sup>	1.204
Síndrome Gripal	5.185
Drive Thru (Swab)	12.415
Drive - Teste Rápido	7.185
Teste Rápido	8.014
Teste Prof. Saúde	1.931
Presídio	640
<b>TOTAL</b>	<b>36.574</b>

## Suspeitos

SRAG <sup>1</sup>	4
Síndrome Gripal	46
Drive Thru (Swab)	0
Drive - Teste Rápido	0
Teste Rápido	0
Teste Prof. Saúde	0
Presídio	0
<b>TOTAL</b>	<b>50</b>

## Descartados

SRAG <sup>1</sup>	664
Síndrome Gripal	2.912
Drive Thru (Swab)	8.722
Drive - Teste Rápido	5.258
Teste Rápido	7.642
Teste Prof. Saúde	1.782
Presídio	262
<b>TOTAL</b>	<b>27.242</b>

## Confirmados

SRAG <sup>1</sup>	536
Síndrome Gripal	2.227
Drive Thru (Swab)	3.693
Drive - Teste Rápido	1.927
Teste Rápido	372
Prof. de Saúde	149
Presídio	378
<b>TOTAL</b>	<b>9.282</b>

## Óbitos

SRAG <sup>1</sup>	246
Síndrome Gripal	-
Drive Thru (Swab)	-
Drive - Teste Rápido	-
Teste Rápido	-
Prof. de Saúde	06
Presídio	-
<b>TOTAL</b>	<b>252</b>

\* Neste boletim constam os dados atualizados em tempo real, então poderá haver uma divergência com o Boletim do Estado que é atualizado pela manhã.

\*\*Devido à alteração no protocolo de testagem do Ministério da Saúde, todos os pacientes internados com Síndromes Respiratórias, mesmo sem contato com pessoa contaminada pelo Covid-19 estão sendo testadas pelo Laboratório Central do Estado. Este boletim também contempla os dados suspeitos de viajantes e de pessoas que tiveram contato com possíveis casos confirmados.

\*\*\*Valores Notificados do Drive Thru correspondem aos pacientes que compareceram para o exame.

<sup>1</sup> Síndrome Respiratória Aguda Grave (SRAG): número de notificação de casos de SRAG internados e óbitos.

## Curva Epidemiológica

Testes Realizados com 9282 Casos Confirmados

POSITIVOS TESTAGEM

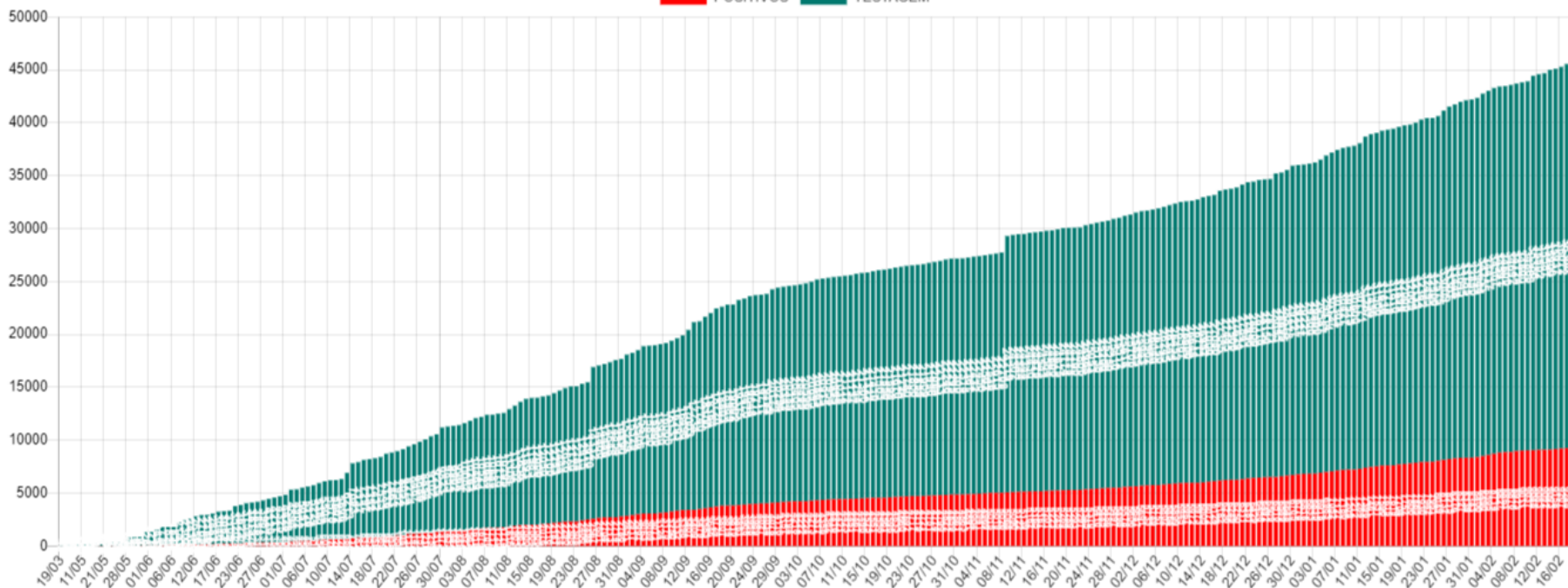

Média Móvel de Casos Positivos

MÉDIA MÓVEL CONFIRMADOS

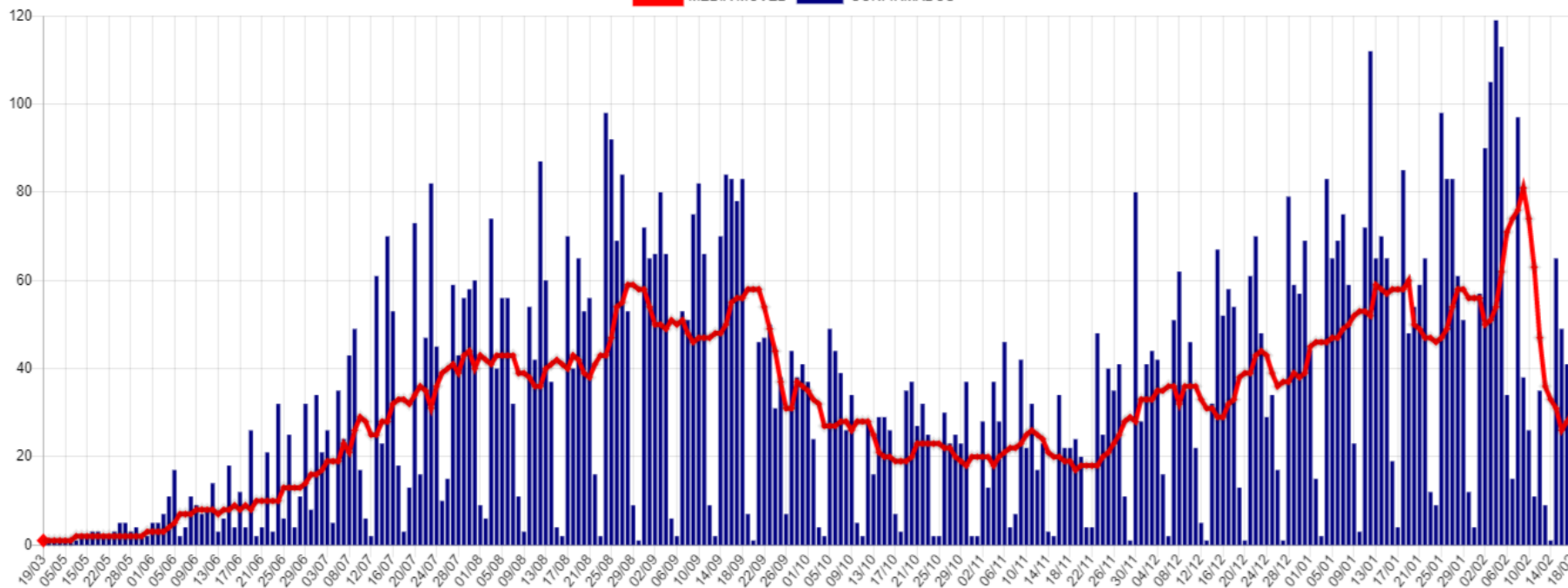

## Casos Ativos e Recuperados

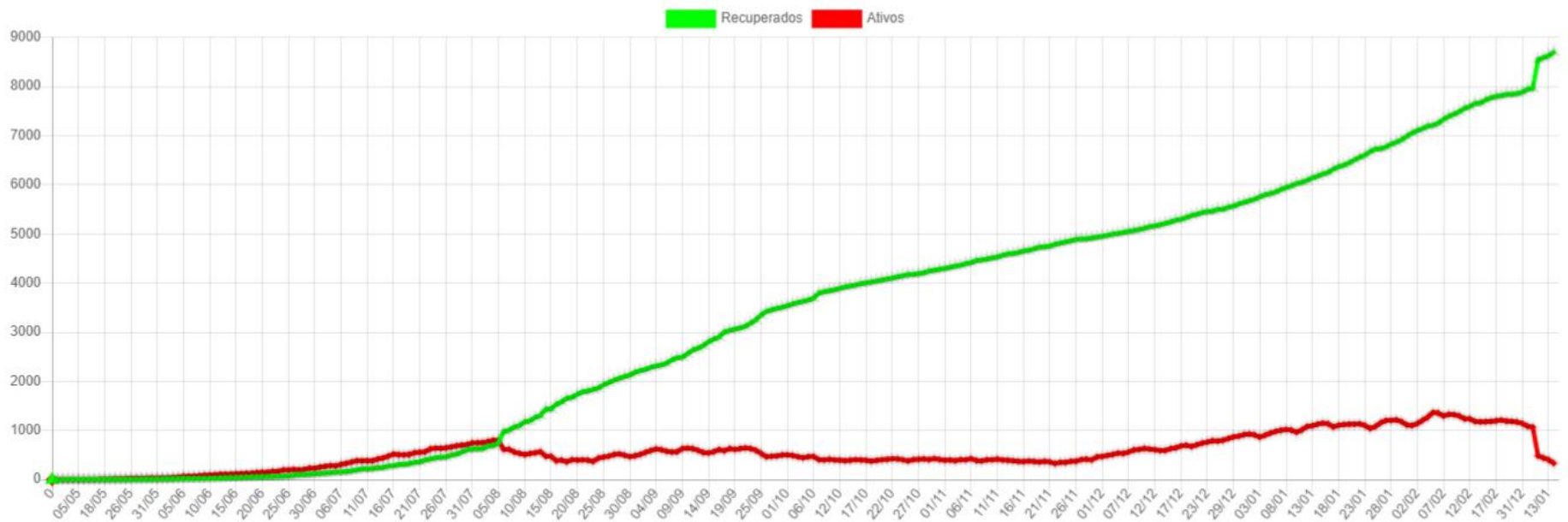

## Disponibilidade de Leitos

Bloco Hospitalar	Total de Vagas	Leitos Ocupados	Leitos Disponíveis	Pacientes Com VM	Pacientes Sem VM	Pacientes Positivos	Pacientes Suspeitos
SB7 - CTI COVID*	17	10	7	9	1	8	2
SB2 e SB3 - Leitos Clínicos	40	11	29	0	11	7	4
<b>Total</b>	<b>57</b>	<b>21</b>	<b>36</b>	<b>9</b>	<b>12</b>	<b>15</b>	<b>6</b>

\*Dos 17 leitos UTI disponíveis para COVID:

07 Leitos exclusivos CTI COVID estão Habilitados junto ao Ministério da Saúde.

10 Leitos exclusivos CTI COVID estão sendo Custeados pelo Município até a habilitação junto ao Ministério da Saúde.

CTI GERAL: 10 Leitos Habilitados.

### SB7 - CTI Exclusivos COVID-19

#### Taxa Ocupação

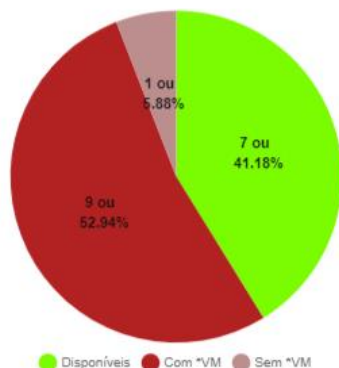

#### Casos Suspeitos e Confirmados:

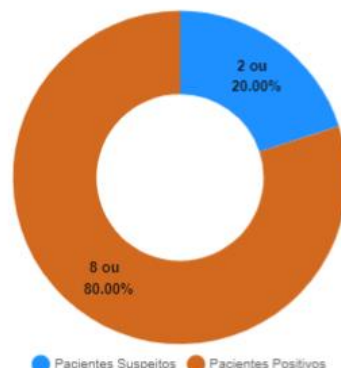

### SB2 e SB3 - Leitos Clínicos (Casos Moderados)

#### Taxa Ocupação

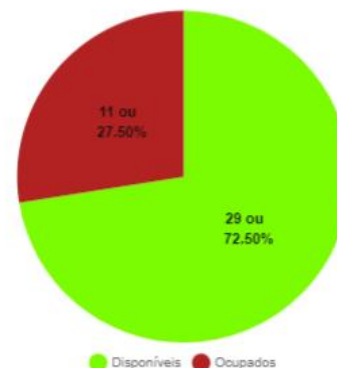

#### Casos Suspeitos e Confirmados:

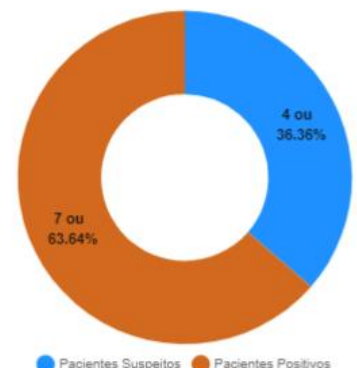

\*VM = Ventilação Mecânica

## Estadísticas dos Pacientes de COVID19

### Situação Clínica Atual dos Casos Positivos

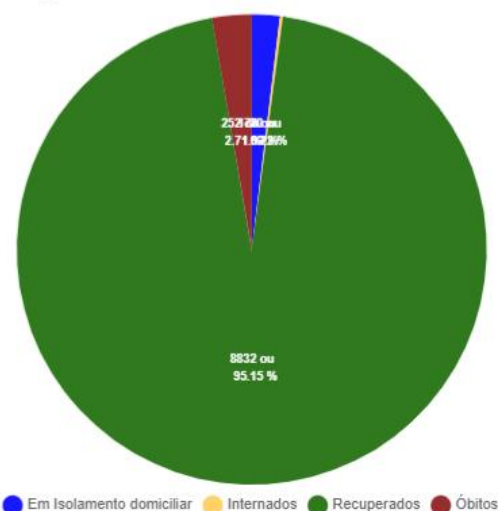

### Perfil dos Casos Positivos

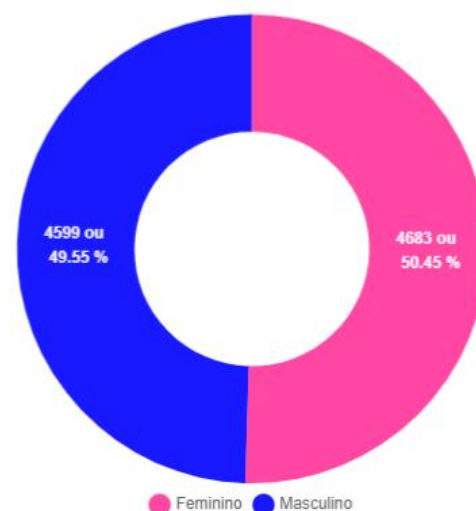

Positivos por Faixa Etária (%)

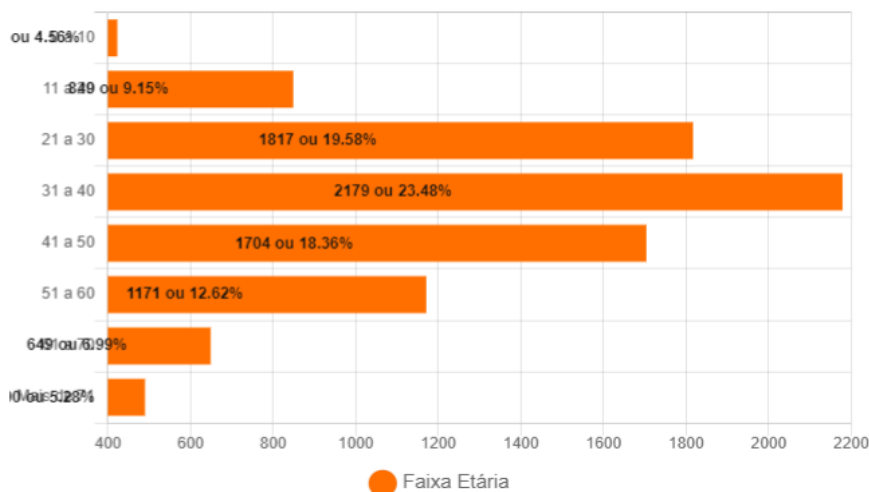

Positivos - Faixa Etária (%) por Sexo

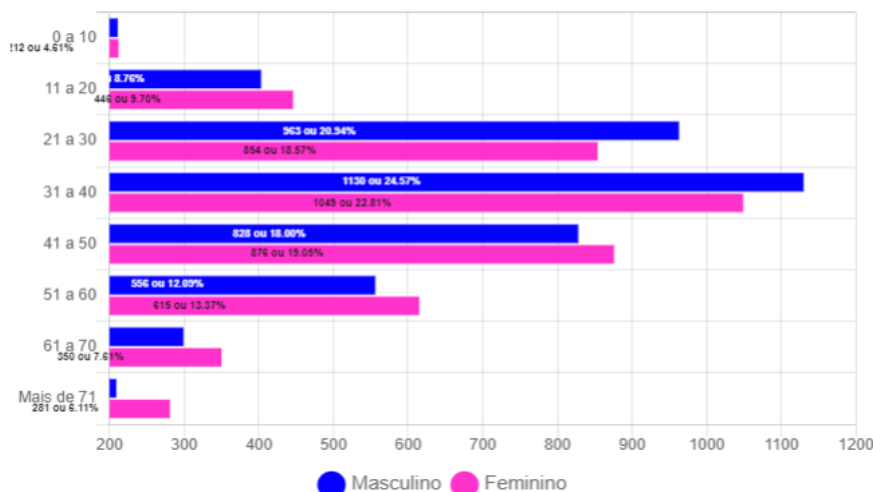

## Óbitos Confirmados

Mapa

Exibir  resultados por página

Pesquisar

Nº	Sexo	Idade	Notificação	Data Óbito	Comorbidades
252	M	66	26/01/2021	15/02/2021	Nada Relatado
251	M	71	10/02/2021	13/02/2021	Nada Relatada
250	F	73	05/02/2021	13/02/2021	Hipertensão
249	F	79	10/02/2021	12/02/2021	Hipertensão
248	F	68	16/01/2021	11/02/2021	Doença cardiovascular crônica e Hipertensão
247	M	86	20/01/2021	10/02/2021	Nada Relatado
246	M	66	25/01/2021	10/02/2021	Nada Relatado
245	F	97	05/02/2021	09/02/2021	Nada Relatado
244	M	57	25/01/2021	09/02/2021	Doença Neurológica Crônica
243	M	54	20/01/2021	09/02/2021	Nada Relatado
242	M	77	28/12/2020	07/02/2021	Nada Relatado
241	M	65	03/02/2021	07/02/2021	Nada Relatado
240	F	66	04/02/2021	07/02/2021	Nada Relatado
239	F	73	26/01/2021	07/02/2021	Doença Cardiovascular Crônica e Obesidade
238	F	63	03/02/2021	07/02/2021	Doença Cardiovascular Crônica e Diabetes

Mostrando de 1 até 15 de 252 registros

Anterior [1](#) [2](#) [3](#) [4](#) [5](#) ... [17](#) Próximo

Óbitos por Faixa Etária (%)

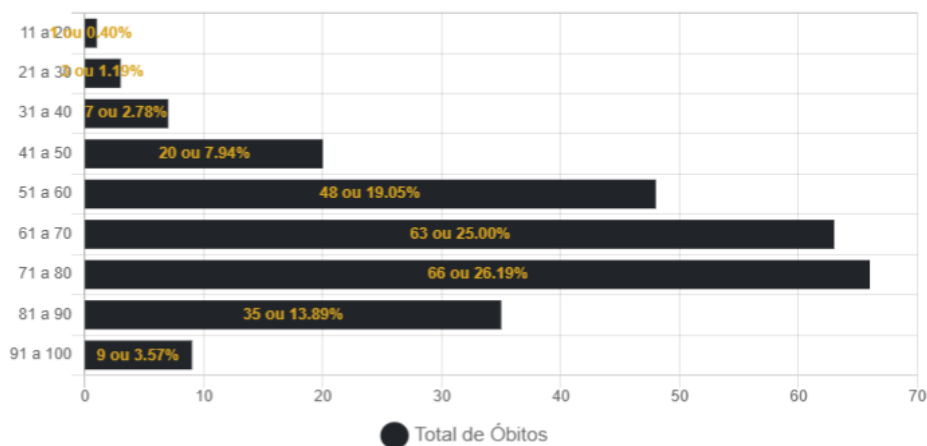

Óbitos por Data

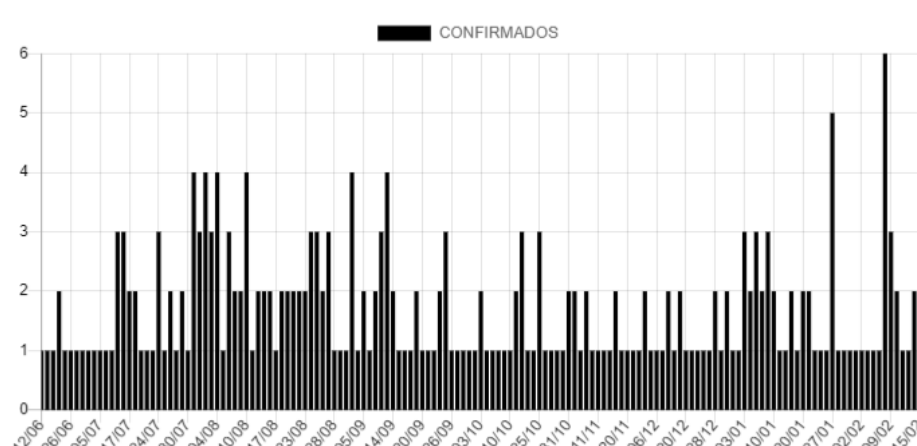

## Casos Positivos diários

Exibir  resultados por página

Pesquisar

Nº	Sexo	Idade	Notificação	Local/Contato	Situação
9282	M	57	16/02/2021	Transmissão comunitária	Em Isolamento domiciliar
9281	M	39	18/02/2021	Transmissão comunitária	Em Isolamento domiciliar
9280	M	46	16/02/2021	Transmissão comunitária	Em Isolamento domiciliar
9278	F	56	16/02/2021	Transmissão comunitária	Em Isolamento domiciliar
9277	M	46	16/02/2021	Transmissão comunitária	Em Isolamento domiciliar
9276	M	46	18/02/2021	Transmissão comunitária	Em Isolamento domiciliar
9275	F	22	16/02/2021	Transmissão comunitária	Em Isolamento domiciliar
9274	F	43	16/02/2021	Transmissão comunitária	Em Isolamento domiciliar
9273	F	49	16/02/2021	Transmissão comunitária	Em Isolamento domiciliar
9272	F	37	17/02/2021	Transmissão comunitária	Em Isolamento domiciliar

Mostrando de 1 até 10 de 450 registros

Anterior [1](#) [2](#) [3](#) [4](#) [5](#) ... [45](#) Próximo

### CASOS CONFIRMADOS DE COVID-19 POR BAIRRO EM CORUMBÁ ATÉ 19/02/2021\*

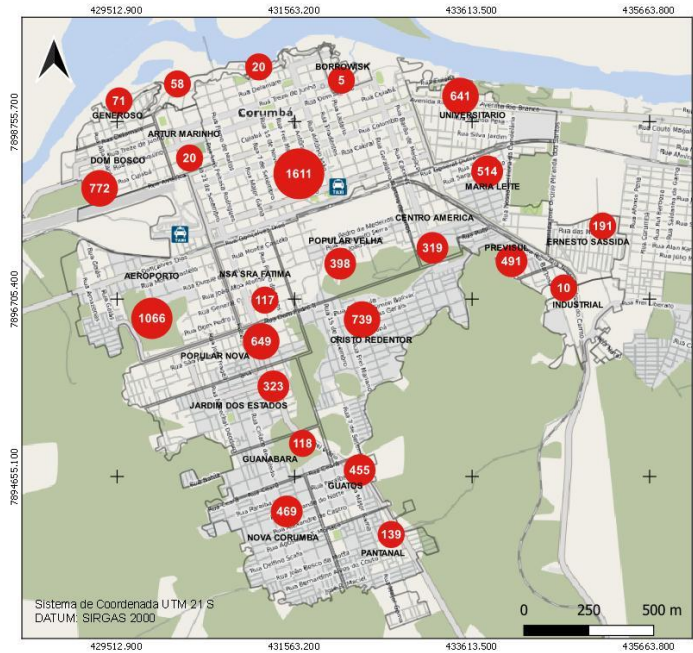

### CASOS RECUPERADOS\* DE COVID-19 POR BAIRRO EM CORUMBÁ ATÉ 19/02/2021

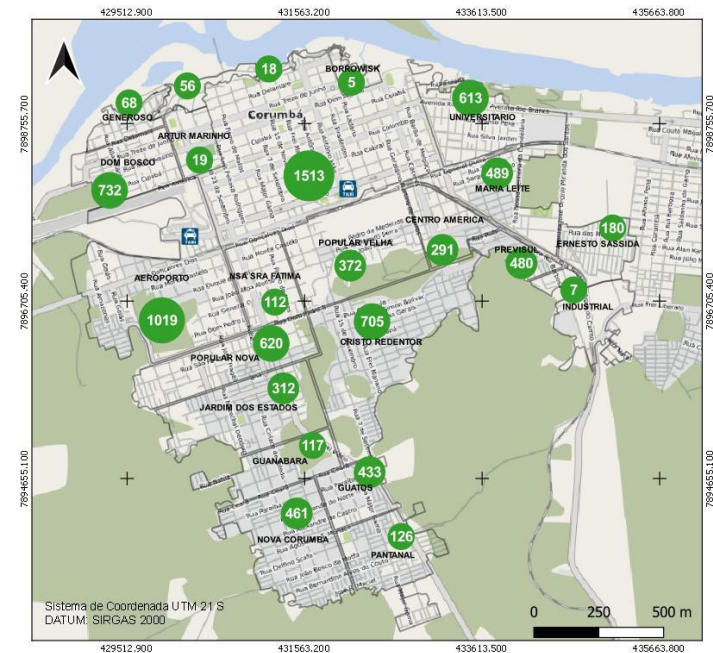

### BAIRROS COM ÓBITOS CONFIRMADOS POR COVID-19 EM CORUMBÁ ATÉ 19/02/2021

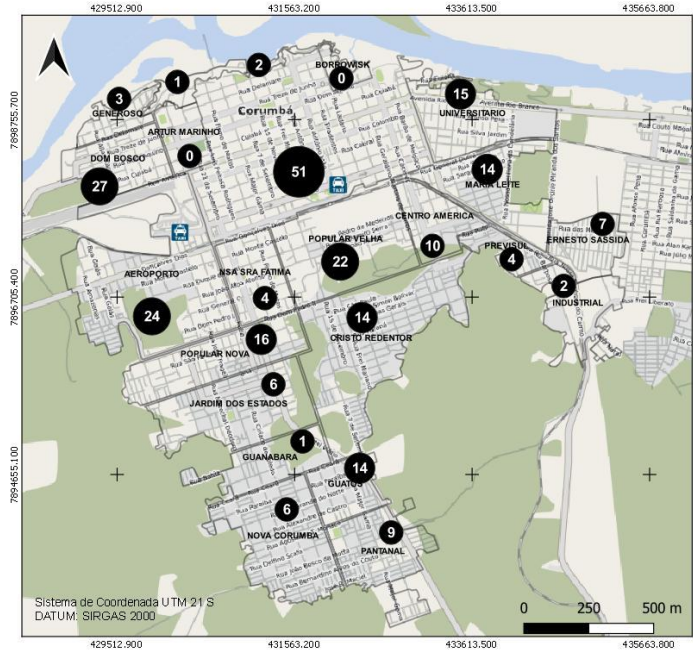

### CASOS EM ISOLAMENTO DOMICILIAR\* POR BAIRRO EM CORUMBÁ ATÉ 19/02/2021

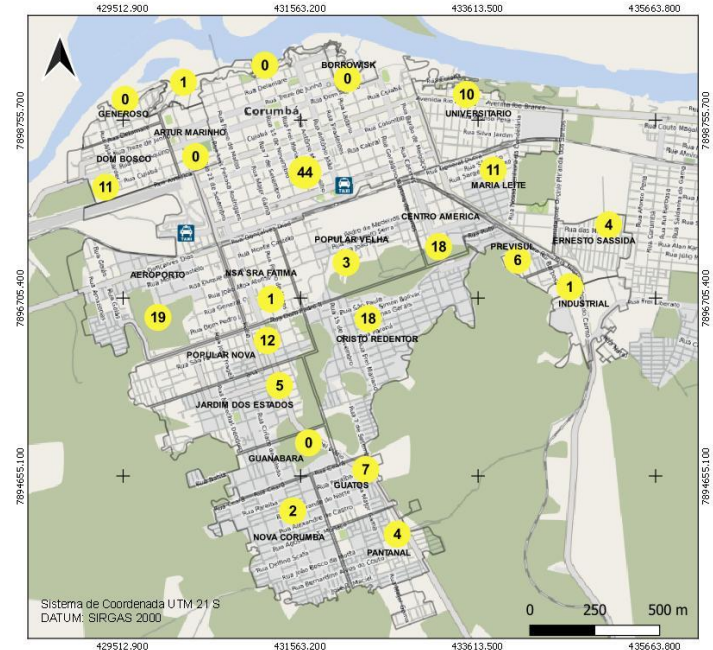

# BOLETIM COVID-19

CORUMBÁ  
MATO GROSSO DO SUL

ACOMPANHE AS ATUALIZAÇÕES OFICIAIS

<b>NOVOS CASOS: 66</b>		
<b>36574</b>	<b>100%</b>	<b>NOTIFICADOS</b>
<b>27242</b>	<b>74.48%</b>	<b>DESCARTADOS</b>
<b>50</b>	<b>0.14%</b>	<b>SUSPEITOS</b>
<b>9282</b>	<b>25.38%</b>	<b>CONFIRMADOS</b>
<b>8832</b>	<b>95.15%</b>	<b>RECUPERADOS</b>
<b>178</b>	<b>1.92%</b>	<b>ATIVOS</b>
<b>21</b>	<b>0.23%</b>	<b>INTERNADOS-SRAG</b>
<b>252</b>	<b>2.71%</b>	<b>ÓBITOS</b>

**19**  
FEVEREIRO

## MEDIDAS IMPORTANTES

Para contenção da transmissibilidade do COVID-19, deverão ser adotadas como medida não farmacológica:

- O isolamento domiciliar da pessoa com sintomas respiratórios e das pessoas que residam no mesmo endereço, ainda que estejam assintomáticos, devendo permanecer em isolamento pelo período máximo de 14 (quatorze) dias.
- Considerar isolamento domiciliar voluntário de viajantes sem sintomas respiratórios por no mínimo 7 (sete) dias após chegada na cidade. Exceção áreas essenciais como saúde, segurança pública, abastecimento e transporte.
- Considera-se pessoa com sintomas respiratórios, a apresentação de tosse seca, dor de garganta, ou dificuldade respiratória, acompanhada ou não de febre, desde que seja confirmado por atestado médico.
- As pessoas com mais de 60 anos de idade, devem observar o distanciamento social, restringindo seus deslocamentos para realização de atividades estritamente necessárias, evitando transporte de utilização coletiva, viagens e eventos esportivos, artísticos, culturais, científicos, comerciais e religiosos e outros com concentração próxima de pessoas.
- Observância ao decreto municipal nº 2.287 de 17 de abril de 2020 em relação ao toque de recolher diário das 21h as 05h.
- Obrigatoriedade do uso de máscara facial, conforme Decreto N°2.300, em 5 de maio de 2020.

## NOTIFICAÇÃO DE CASO SUSPEITO

Notificação imediata de todo caso de SRAG hospitalizado e óbito por SRAG, devendo ser realizada por meio dos telefones: Tel Vigilância Epidemiológica Municipal ou 3907-5443 da Gerência Técnica de Influenza e Doenças Respiratórias do Estado (durante horário de expediente da SES) ou PLANTÃO 24HS CIEVS: 98477-3435 (ligação e whatsapp).

- Preencher a FICHA DE REGISTRO INDIVIDUAL – CASOS DE SÍNDROME RESPIRATÓRIA AGUDA GRAVE HOSPITALIZADOS e GAL (Gerenciamento de Ambiente Laboratorial), não havendo mais necessidade de preenchimento do sistema online RED CAP.
- NÃO devem ser notificados casos isolados de SG (Síndrome Gripal), com ou sem fator de risco para complicações pela doença.

### DRIVE-THRU

Agendamento exclusivamente por telefone: 67 98472-8850/ 67 98467-4573 e 67 98473-2408 .

## CRITÉRIOS PARA CASO SUSPEITO DE DOENÇA PELO CORONAVÍRUS 2019 (COVID-19)

Pacientes com Síndrome Respiratória Aguda Grave (SRAG): Indivíduo hospitalizado com febre, mesmo que referida, acompanhada de tosse ou dor de garganta e que apresente dispneia.

Devem ser notificados, de forma individual, todos os casos que atendam à definição de SRAG e óbitos por SRAG.

### CASO CONFIRMADO DE DOENÇA PELO CORONAVÍRUS 2019 (COVID-19)

CRITÉRIO LABORATORIAL: Resultado positivo em RT-PCR, pelo protocolo Charité.

### CASO DESCARTADO DE INFECÇÃO HUMANA PELO CORONAVÍRUS

Caso que apresente resultado laboratorial negativo para COVID-19 OU confirmação laboratorial para outro agente etiológico.

[Resumo](#)

[Baixar PDF](#)

[+ Boletins](#)