

# BOLETIM COVID-19

**CORUMBÁ**  
MATO GROSSO DO SUL

ACOMPANHE AS ATUALIZAÇÕES OFICIAIS

ATUALIZADO EM: 19/01/2021 às 13:30 Hrs

## Notificados

|                      |               |
|----------------------|---------------|
| SRAG <sup>1</sup>    | 1.076         |
| Síndrome Gripal      | 4.232         |
| Drive Thru (Swab)    | 10.474        |
| Drive - Teste Rápido | 5.532         |
| Teste Rápido         | 8.014         |
| Teste Prof. Saúde    | 1.931         |
| Presídio             | 640           |
| <b>TOTAL</b>         | <b>31.899</b> |

## Suspeitos

|                      |            |
|----------------------|------------|
| SRAG <sup>1</sup>    | 11         |
| Síndrome Gripal      | 153        |
| Drive Thru (Swab)    | 0          |
| Drive - Teste Rápido | 0          |
| Teste Rápido         | 0          |
| Teste Prof. Saúde    | 0          |
| Presídio             | 0          |
| <b>TOTAL</b>         | <b>164</b> |

## Descartados

|                      |               |
|----------------------|---------------|
| SRAG <sup>1</sup>    | 613           |
| Síndrome Gripal      | 2.227         |
| Drive Thru (Swab)    | 7.472         |
| Drive - Teste Rápido | 4.063         |
| Teste Rápido         | 7.692         |
| Teste Prof. Saúde    | 1.788         |
| Presídio             | 262           |
| <b>TOTAL</b>         | <b>24.117</b> |

## Confirmados

|                      |              |
|----------------------|--------------|
| SRAG <sup>1</sup>    | 452          |
| Síndrome Gripal      | 1852         |
| Drive Thru (Swab)    | 3002         |
| Drive - Teste Rápido | 1469         |
| Teste Rápido         | 322          |
| Prof. de Saúde       | 143          |
| Presídio             | 378          |
| <b>TOTAL</b>         | <b>7.618</b> |

## Óbitos

|                      |            |
|----------------------|------------|
| SRAG <sup>1</sup>    | 208        |
| Síndrome Gripal      | -          |
| Drive Thru (Swab)    | -          |
| Drive - Teste Rápido | -          |
| Teste Rápido         | -          |
| Prof. de Saúde       | 06         |
| Presídio             | -          |
| <b>TOTAL</b>         | <b>214</b> |

\* Neste boletim constam os dados atualizados em tempo real, então poderá haver uma divergência com o Boletim do Estado que é atualizado pela manhã.

\*\*Devido à alteração no protocolo de testagem do Mistério da Saúde, todos os pacientes internados com Síndromes Respiratórias, mesmo sem contato com pessoa contaminada pelo Covid-19 estão sendo testadas pelo Laboratório Central do Estado. Este boletim também contempla os dados suspeitos de viajantes e de pessoas que tiveram contato com possíveis casos confirmados.

\*\*\*Valores Notificados do Drive Thru correspondem aos pacientes que compareceram para o exame.

<sup>1</sup> Síndrome Respiratória Aguda Grave (SRAG): número de notificação de casos de SRAG internados e óbitos.

## Curva Epidemiológica

Testes Realizados com 7618 Casos Confirmados

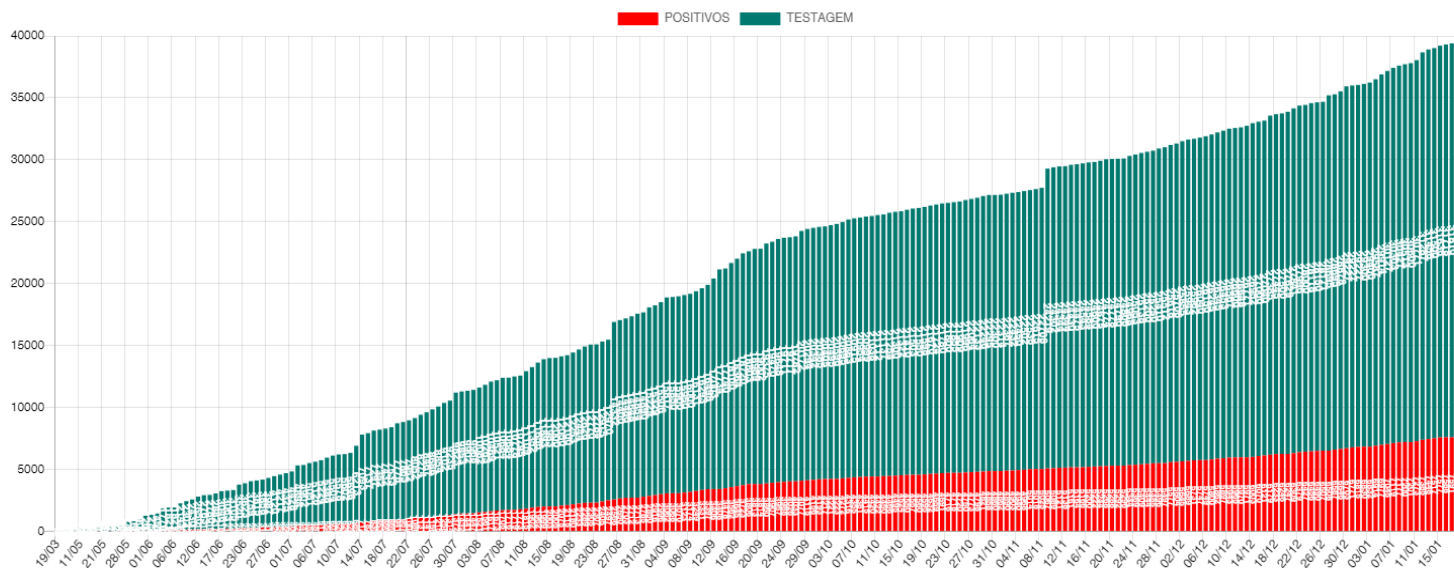

Média Móvel de Casos Positivos

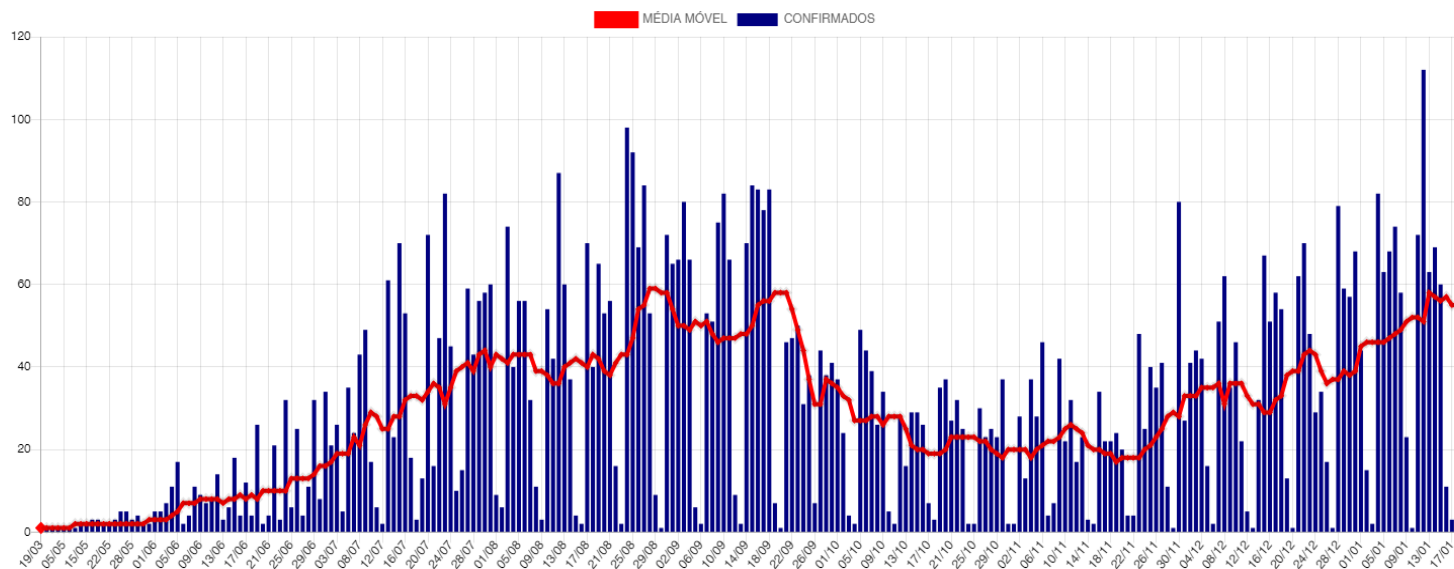

## Casos Ativos e Recuperados

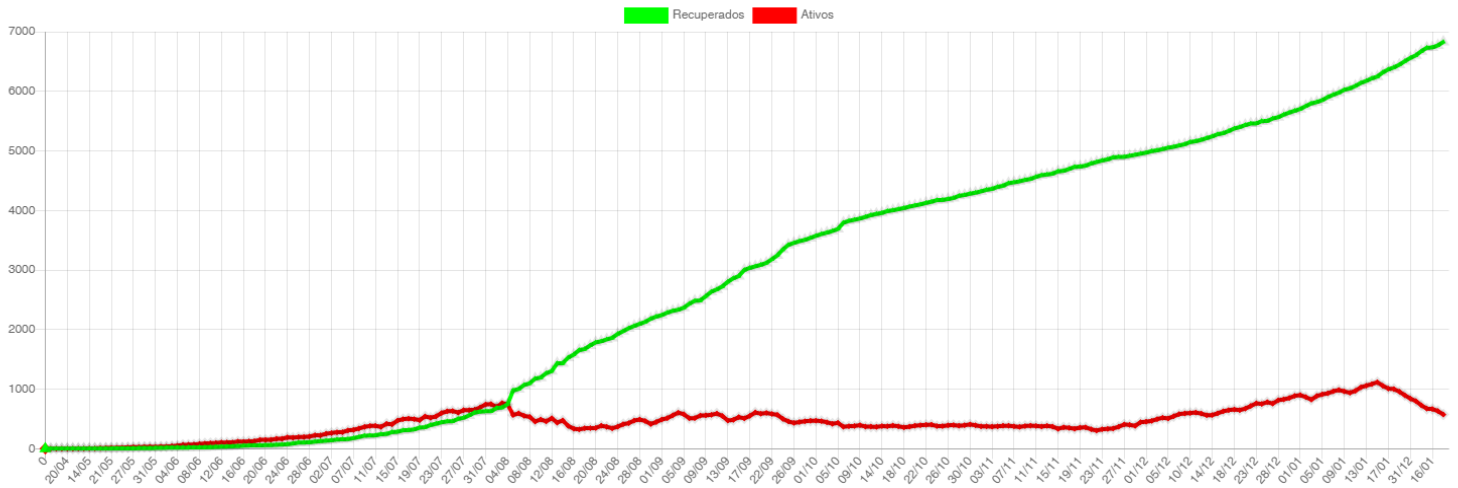

## Disponibilidade de Leitos

| Bloco Hospitalar            | Total de Vagas | Leitos Ocupados | Leitos Disponíveis | Pacientes Com VM | Pacientes Sem VM | Pacientes Positivos | Pacientes Suspeitos |
|-----------------------------|----------------|-----------------|--------------------|------------------|------------------|---------------------|---------------------|
| SB7 - CTI COVID*            | 17             | 11              | 6                  | 10               | 1                | 11                  | 0                   |
| SB2 e SB3 - Leitos Clínicos | 40             | 33              | 7                  | 0                | 33               | 25                  | 8                   |
| <b>Total</b>                | <b>57</b>      | <b>44</b>       | <b>13</b>          | <b>10</b>        | <b>34</b>        | <b>36</b>           | <b>8</b>            |

\*Dos 17 leitos UTI disponíveis para COVID:

07 Leitos exclusivos CTI COVID estão Habilitados junto ao Ministério da Saúde.

10 Leitos exclusivos CTI COVID estão sendo Custeados pelo Município até a habilitação junto ao Ministério da Saúde.

CTI GERAL: 10 Leitos Habilitados.

### SB7 - CTI Exclusivos COVID-19

#### Taxa Ocupação

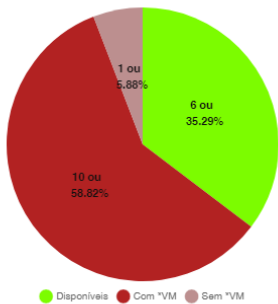

#### Casos Suspeitos e Confirmados:

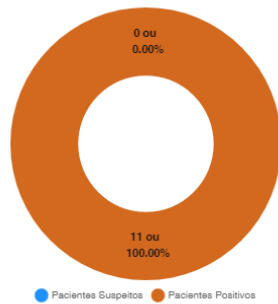

### SB2 e SB3 - Leitos Clínicos (Casos Moderados)

#### Taxa Ocupação

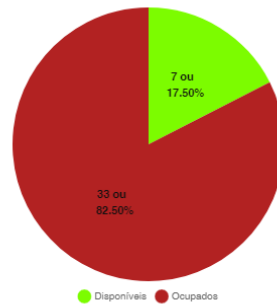

#### Casos Suspeitos e Confirmados:

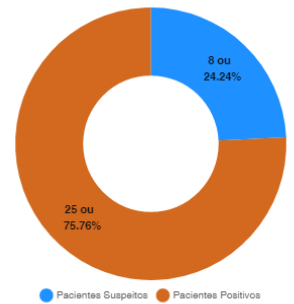

\*VM = Ventilação Mecânica

## Estatísticas dos Pacientes de COVID19

### Situação Clínica Atual dos Casos Positivos

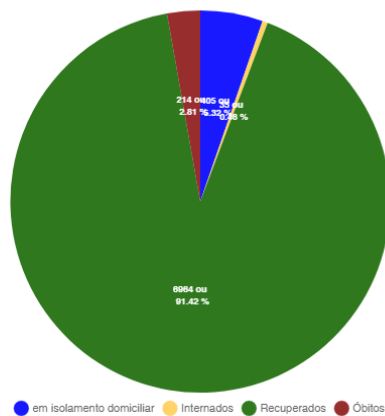

### Perfil dos Casos Positivos

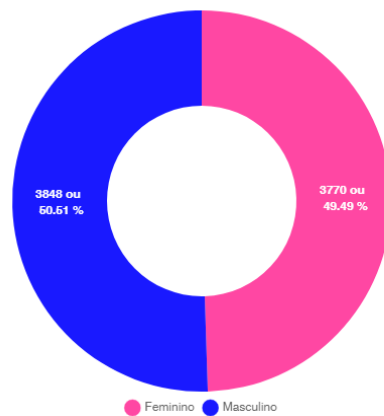

### Positivos por Faixa Etária (%)

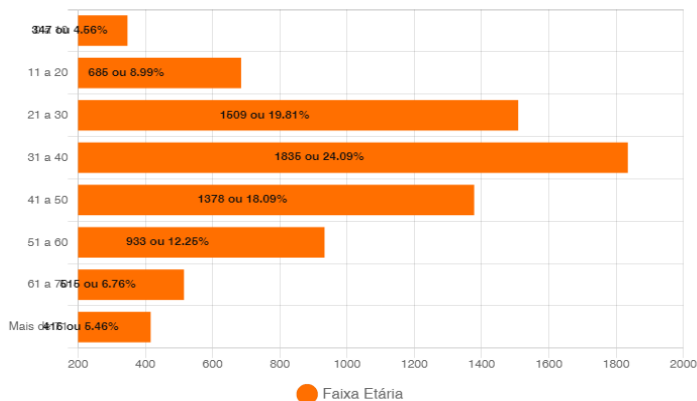

### Positivos - Faixa Etária (%) por Sexo

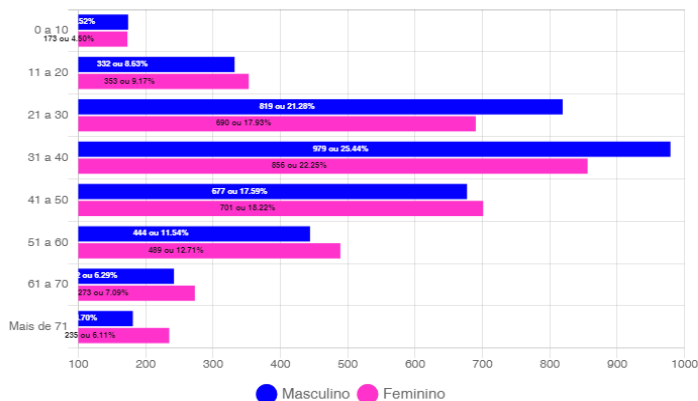

## Óbitos Confirmados

Mapa

Exibir resultados por página

Pesquisar

| Nº  | Sexo | Idade | Notificação | Data Óbito | Comorbidades                   |
|-----|------|-------|-------------|------------|--------------------------------|
| 214 | M    | 92    | 17/01/2021  | 17/01/2021 | *Nada Relatado                 |
| 213 | M    | 64    | 07/01/2021  | 16/01/2021 | Nada Relatado                  |
| 212 | F    | 70    | 12/01/2021  | 14/01/2021 | Diabetes e Hipertensão         |
| 211 | F    | 79    | 22/12/2020  | 10/01/2021 | Nada Relatado                  |
| 210 | M    | 84    | 08/12/2020  | 10/01/2021 | Nada Relatado                  |
| 209 | F    | 69    | 01/01/2021  | 09/01/2021 | Nada Relatado                  |
| 208 | F    | 80    | 17/12/2020  | 09/01/2021 | Nada Relatado                  |
| 207 | M    | 70    | 31/12/2020  | 09/01/2021 | Nada Relatado                  |
| 206 | F    | 83    | 16/12/2020  | 07/01/2021 | Nada Relatado                  |
| 205 | F    | 81    | 29/12/2020  | 07/01/2021 | Diabetes e Hipertensão         |
| 204 | F    | 47    | 25/12/2020  | 05/01/2021 | Nada Relatado                  |
| 203 | M    | 59    | 27/12/2020  | 05/01/2021 | Diabetes e Hipertensão         |
| 202 | M    | 82    | 05/01/2021  | 05/01/2021 | Paciente Oncológico e Diabetes |
| 201 | F    | 45    | 08/12/2020  | 04/01/2021 | Hipertensão                    |
| 200 | M    | 82    | 18/12/2020  | 04/01/2021 | Nada Relatado                  |

Mostrando de 1 até 15 de 214 registros

Anterior 1 2 3 4 5 ... 15 Próximo

### Óbitos por Faixa Etária (%)

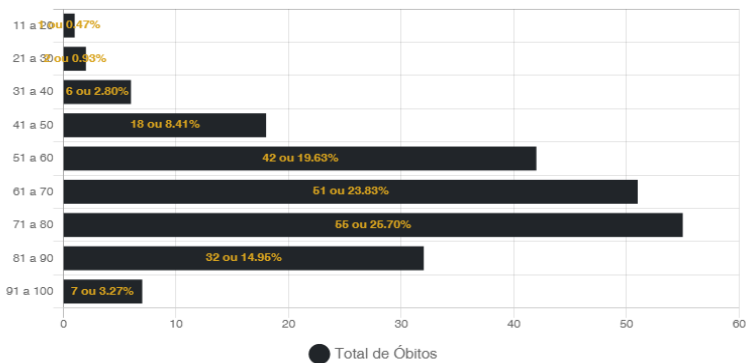

### Óbitos por Data

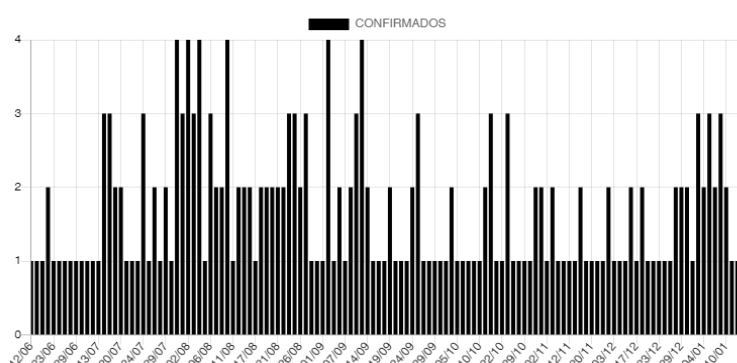

## Casos Positivos diários

Exibir resultados por página

Pesquisar

| Nº   | Sexo | Idade | Notificação | Local/Contato           | Situação                 |
|------|------|-------|-------------|-------------------------|--------------------------|
| 7618 | M    | 36    | 15/01/2021  | Transmissão comunitária | Em Isolamento domiciliar |
| 7616 | M    | 65    | 18/01/2021  | Transmissão comunitária | Em Isolamento domiciliar |
| 7615 | F    | 36    | 18/01/2021  | Transmissão comunitária | Em Isolamento domiciliar |
| 7614 | M    | 31    | 18/01/2021  | Transmissão comunitária | Em Isolamento domiciliar |
| 7613 | M    | 37    | 16/01/2021  | Transmissão comunitária | Em Isolamento domiciliar |
| 7612 | M    | 18    | 18/01/2021  | Transmissão comunitária | Em Isolamento domiciliar |
| 7610 | F    | 59    | 18/01/2021  | Transmissão comunitária | Em Isolamento domiciliar |
| 7609 | M    | 20    | 16/01/2021  | Transmissão comunitária | Em Isolamento domiciliar |
| 7607 | M    | 30    | 18/01/2021  | Transmissão comunitária | Em Isolamento domiciliar |
| 7605 | F    | 58    | 18/01/2021  | Transmissão comunitária | Em Isolamento domiciliar |

Mostrando de 1 até 10 de 654 registros

Anterior 1 2 3 4 5 ... 66 Próximo

## BAIRROS COM CASOS CONFIRMADOS DE COVID-19 EM CORUMBÁ ATÉ 19/01/2021

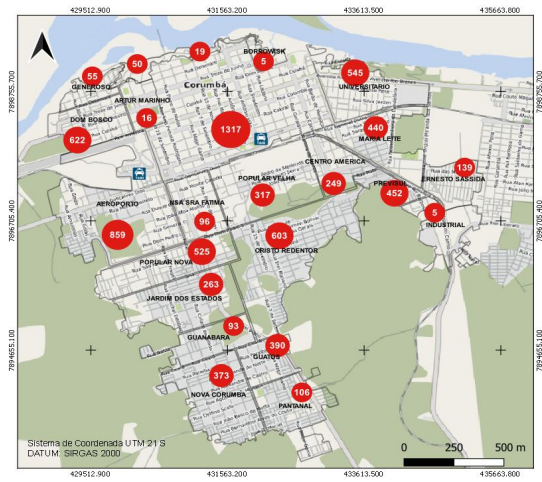

## BAIRROS COM CASOS RECUPERADOS DE COVID-19 EM CORUMBÁ ATÉ 19/01/2021

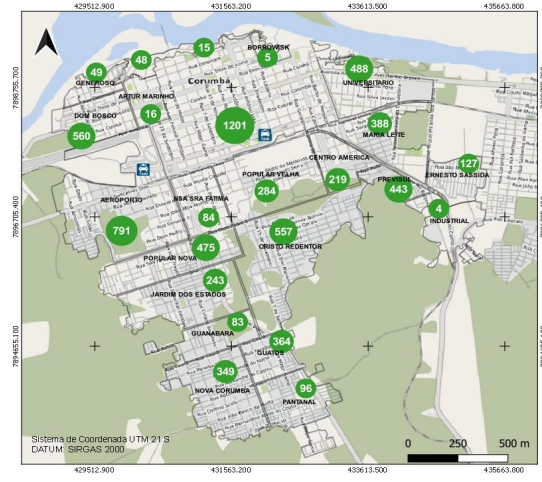

**Casos recuperados de Covid-19**  
 ● Casos por bairro Total: 6964  
 □ Área rural: 75

Fonte de Dados: Boletim Epidemiológico de 19/01/2021 da Prefeitura Municipal de Corumbá. Área do Perímetro Urbano: 30km². Densidade Demográfica: 3.600 hab/km². Conforme o novo Protocolo emitido pela Secretaria de Estado de Saúde é considerado recuperado o paciente que não precisou de internação até o décimo primeiro dia da manifestação dos sintomas.

Fundação Universidade Federal de Mato Grosso Sul  
 Curso de Geografia - Campus do Pantanal  
 Elaboração: Rafael Rocha Sá, Leandro dos Santos Pereira e Eduardo Henrique Rezende Santos (Graduação - Iniciação Científica)  
 Supervisão: Profa. Dra. Elisa Pinheiro de Freitas  
 Colaboração: Prof. Dr. Sérgio Isquierdo e Profa. Dra. Cláudia Araújo de Lima

## BAIRROS COM ÓBITOS CONFIRMADOS POR COVID-19 EM CORUMBÁ ATÉ 19/01/2021

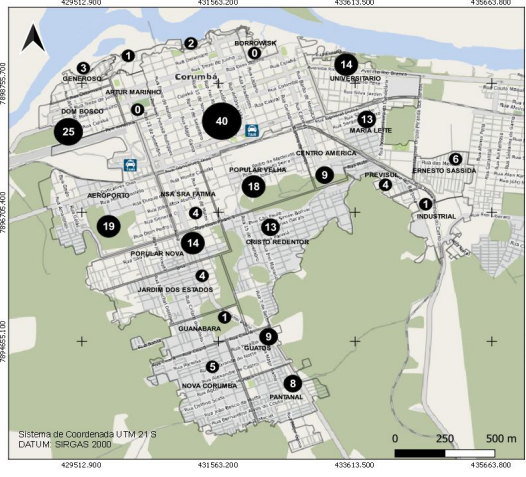

## CASOS CONFIRMADOS DE COVID-19 NA ÁREA RURAL DO MUNICÍPIO DE CORUMBÁ ATÉ 19/01/2021

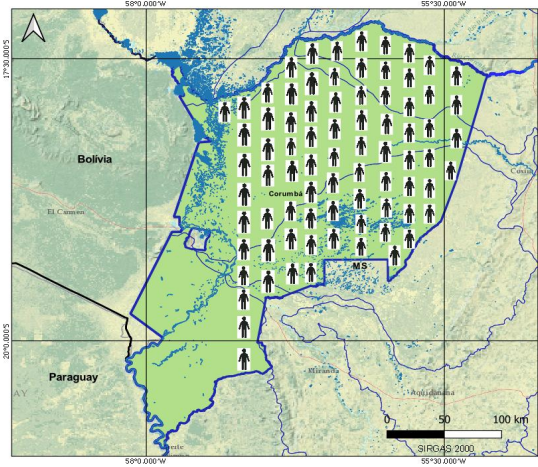

**Casos de Covid-19 Total: 79**

Fonte de Dados: Boletim Epidemiológico de 19/01/2021 da Prefeitura Municipal de Corumbá.

Fundação Universidade Federal de Mato Grosso Sul  
 Curso de Geografia - Campus do Pantanal  
 Elaboração: Rafael Rocha Sá, Leandro dos Santos Pereira e Eduardo Henrique Rezende Santos (Graduação - Iniciação Científica)  
 Supervisão: Profa. Dra. Elisa Pinheiro de Freitas  
 Colaboração: Prof. Dr. Sérgio Isquierdo e Profa. Dra. Cláudia Araújo de Lima

# BOLETIM COVID-19

ACOMPANHE AS ATUALIZAÇÕES OFICIAIS

**CORUMBÁ**  
MATO GROSSO DO SUL

|                        |               |                        |
|------------------------|---------------|------------------------|
| <b>NOVOS CASOS: 47</b> |               |                        |
| <b>31899</b>           | <b>100%</b>   | <b>NOTIFICADOS</b>     |
| <b>24117</b>           | <b>75.6%</b>  | <b>DESCARTADOS</b>     |
| <b>164</b>             | <b>0.51%</b>  | <b>SUSPEITOS</b>       |
| <b>7618</b>            | <b>23.88%</b> | <b>CONFIRMADOS</b>     |
| <b>6964</b>            | <b>91.42%</b> | <b>RECUPERADOS</b>     |
| <b>405</b>             | <b>5.32%</b>  | <b>ATIVOS</b>          |
| <b>44</b>              | <b>0.58%</b>  | <b>INTERNADOS-SRAG</b> |
| <b>214</b>             | <b>2.81%</b>  | <b>ÓBITOS</b>          |

**19**

**JANEIRO**

## MEDIDAS IMPORTANTES

### PARA CONTENÇÃO DA TRANSMISSIBILIDADE DO COVID-19, DEVERÃO SER ADOTADAS COMO MEDIDA NÃO FARMACOLÓGICA:

- O isolamento domiciliar da pessoa com sintomas respiratórios e das pessoas que residam no mesmo endereço, ainda que estejam assintomáticos, devendo permanecer em isolamento pelo período máximo de 14 (quatorze) dias.
- Considerar isolamento domiciliar voluntário de viajantes sem sintomas respiratórios por no mínimo 7 (sete) dias após chegada na cidade. Exceção áreas essenciais como saúde, segurança pública, abastecimento e transporte.
- Considera-se pessoa com sintomas respiratórios, a apresentação de tosse seca, dor de garganta, ou dificuldade respiratória, acompanhada ou não de febre, desde que seja confirmado por atestado médico.
- As pessoas com mais de 60 anos de idade, devem observar o distanciamento social, restringindo seus deslocamentos para realização de atividades estritamente necessárias, evitando transporte de utilização coletiva, viagens e eventos esportivos, artísticos, culturais, científicos, comerciais e religiosos e outros com concentração próxima de pessoas.
- Observância ao decreto municipal nº 2.287 de 17 de abril de 2020 em relação ao toque de recolher diário das 21h as 05h.
- Obrigatoriedade do uso de máscara facial, conforme Decreto N°2.300, em 5 de maio de 2020.

## NOTIFICAÇÃO DE CASO SUSPEITO

### NOTIFICAÇÃO IMEDIATA DE TODO CASO DE SRAG HOSPITALIZADO E ÓBITO POR SRAG, DEVENDO SER REALIZADA POR MEIO DOS TELEFONES:

\* **Vigilância Epidemiológica Municipal: (67) 3907-5443.**

\* **Gerência Técnica de Influenza e Doenças Respiratórias do Estado: (67) 3318-1831 (durante horário de expediente da SES).**

\* **PLANTÃO 24HS CIEVS: 98477-3435 (ligação e whatsapp).**

- Preencher a FICHA DE REGISTRO INDIVIDUAL – CASOS DE SÍNDROME RESPIRATÓRIA AGUDA GRAVE HOSPITALIZADOS e GAL (Gerenciamento de Ambiente Laboratorial), não havendo mais necessidade de preenchimento do sistema online RED CAP.
- NÃO devem ser notificados casos isolados de SG (Síndrome Gripal), com ou sem fator de risco para complicações pela doença.

#### DRIVE-THRU

Agendamento exclusivamente por telefone: 67 98472-8850/ 67 98467-4573 e 67 98473-2408 .

## CRITÉRIOS PARA CASO SUSPEITO DE DOENÇA PELO CORONAVÍRUS 2019 (COVID-19)

**Pacientes com Síndrome Respiratória Aguda Grave (SRAG):** Indivíduo hospitalizado com febre, mesmo que referida, acompanhada de tosse ou dor de garganta e que apresente dispneia. Devem ser notificados, de forma individual, todos os casos que atendam à definição de SRAG e óbitos por SRAG.

#### CASO CONFIRMADO DE DOENÇA PELO CORONAVÍRUS 2019 (COVID-19)

CRITÉRIO LABORATORIAL: Resultado positivo em RT-PCR, pelo protocolo Charité.

#### CASO DESCARTADO DE INFECÇÃO HUMANA PELO CORONAVÍRUS

Caso que apresente resultado laboratorial negativo para COVID-19 OU confirmação laboratorial para outro agente etiológico.

Resumo

Baixar PDF

+ Boletins